

# Mesto Námestovo

Cyrila a Metoda 329/6, 029 01 Námestovo

---

## ZMLUVA O DIELO OV01/2026

uzavretá podľa ustanovenia § 536 a nasl. zákona č. 513/1991 Zb. Obchodného zákonníka v znení neskorších predpisov (ďalej len „Obchodný zákonník“)

### Čl. 1.

#### ZMLUVNÉ STRANY

**1.1. Objednávateľ: Mesto Námestovo**

Sídlo: Cyrila a Metoda 329/6, 02901 Námestovo  
Zastúpený: Ing. Ján Kadera, primátor mesta  
Bankové spojenie: PRIMA banka Slovensko a. s.  
Číslo účtu: SK93 5600 0000 0040 0101 6002  
Číslo účtu: SK21 5600 0000 0040 0101 2060  
IČO: 00314676  
DIČ: 2020571707  
(ďalej len ako „objednávateľ“)

**1.2. Zhotoviteľ: MBM-GROUP, a.s.**

Sídlo: Miletičova 1, 821 08 Bratislava – mestská časť Ružinov  
Zastúpený: Mgr. Alena Nováková  
Bankové spojenie: Slovenská záručná a rozvojová banka, a.s.  
Číslo účtu: SK31 3000 0000 0000 0011 5625  
IČO: 36740519  
DIČ: 2022337548  
IČ DPH: SK2022337548  
Zapísaný registri: Mestský súd Bratislava III, Oddiel Sa, Vložka č. 7207/B  
(ďalej len ako „zhotoviteľ“)

### Čl. 2

#### VÝCHODISKOVÉ PODKLADY A ÚDAJE

- Podkladom pre uzatvorenie tejto zmluvy je víťazná ponuka zhotoviteľa zo dňa 14.01.2026 spracovaná v súlade so súťažnými podkladmi v rámci procesu verejného obstarávania s predmetom zákazky „**IBV Vojenské 1 Inžinierske siete a komunikácie: SO 04 Vodovod, SO 05 Splašková kanalizácia**“, ktoré bolo zverejnené vo vestníku verejného obstarávania č. 252/2025, pod značnou 19805 – WYP dňa 15.12.2025 .
- Východiskové údaje:
  - Názov stavby: IBV Vojenské 1 Inžinierske siete a komunikácie:  
SO 04 Vodovod, SO 05 Splašková kanalizácia
  - Miesto stavby: Mesto Námestovo, časť Vojenské 1
  - Katastrálne územie: kat.ú. Námestovo
  - Investor: Mesto Námestovo

### Čl. 3. PREDMET ZMLUVY

- Zhotoviteľ sa zaväzuje vykonať vo vlastnom mene a na vlastnú zodpovednosť pre objednávateľa dielo v rámci projektu „**IBV Vojenské 1 Inžinierske siete a komunikácie: SO 04 Vodovod, SO 05 Splašková kanalizácia**“ v rozsahu projektovej dokumentácie v súlade s oceneným výkazom výmer a v zmysle podmienok tejto zmluvy.
-

# Mesto Námestovo

Cyrila a Metoda 329/6, 029 01 Námestovo

---

2. Stavbou sa rozumie zhotovenie všetkých stavebných prác podľa projektovej dokumentácie a predloženým oceneným výkazom výmer.
3. Dielo zhotovené podľa čl. 3 bodu 1. a 2. bude spĺňať všetky predpísané základné akostné technické ukazovatele.

## Čl. 4. ČAS PLNENIA

1. Termín plnenia predmetu zmluvy o dielo (ďalej ZoD) podľa čl. 3 v rozsahu bodu 1. je:

Termín prevzatia staveniska: do 7 dní odo dňa doručenia písomnej výzvy objednávateľa na prevzatie staveniska zhotoviteľom s tým, že zmluvné strany sa zaväzujú vykonať písomný zápis z odovzdania a prevzatia staveniska samostatne (osobitne). Ak zhotoviteľ písomne neprevezme stavenisko podľa predchádzajúcej vety bez uvedenia dôvodu, alebo z dôvodu, ktorý odpadol alebo nezašle objednávateľovi písomné ospravedlnenie do lehoty 7 dní odo dňa doručenia písomnej výzvy objednávateľa na prevzatie staveniska, objednávateľ považuje stavenisko za odovzdané zhotoviteľovi (v takom prípade sa za deň odovzdania staveniska považuje siedmy deň po doručení písomnej výzvy objednávateľa na prevzatie staveniska určený zhotoviteľovi),

Termín začatia výstavby: dňom odovzdania staveniska,

Termín ukončenia a odovzdania stavby: do 12 mesiacov odo dňa prevzatia staveniska zhotoviteľom.

2. Ak zhotoviteľ pripraví dielo alebo jeho dohodnutú časť na odovzdanie pred dohodnutým termínom, zaväzuje sa objednávateľ toto dielo prevziať aj v skoršom ponúknutom termíne.
3. Dodržanie času plnenia zo strany zhotoviteľa je závislé od riadneho a včasného spolupôsobenia objednávateľa dohodnutého v tejto zmluve. Po dobu omeškania objednávateľa s poskytnutím spolupôsobenia nie je zhotoviteľ v omeškaní so splnením záväzku.
4. Objednávateľ sa zaväzuje dokončené dielo prevziať a zaplatiť za jeho zhotovenie dohodnutú cenu.
5. **Predĺženie lehoty výstavby** - zhotoviteľ má právo na predĺženie lehoty výstavby po dohode s objednávateľom zápisom do stavebného denníka a obojstranným podpísaním dodatku ku zmluve

o dielo v prípade, že:

- a) sa podstatne zmení množstvo alebo povaha prác dodatočne vyžiadaných objednávateľom
- b) ak objednávateľ oneskorene odovzdá stavenisko, doklady potrebné ku začatiu stavby,
- c) nastanú obzvlášť nepriaznivé klimatické podmienky
- d) zdržanie, chyby alebo prekážky budú spôsobené objednávateľom
- e) zvláštne okolnosti, nezavinené porušením povinností zhotoviteľa alebo niekoho, za koho zhotoviteľ zodpovedá
- f) v prípade živelných pohrôm

Predĺženie lehoty výstavby diela určí objednávateľ po dohode so zhotoviteľom formou dodatku k zmluve, predloženým zhotoviteľom najneskôr 14 dní pred pôvodným zmluvným termínom ukončenia v súlade so Zákonom č. 343/2015 Z. z. o verejnom obstarávaní.

## Čl. 5. CENA

1. Cena za zhotovenie predmetu zmluvy v rozsahu čl. 3. tejto zmluvy je stanovená dohodou zmluvných strán v zmysle § 3 Zákona č. 18/1996 Z. z. o cenách v znení neskorších zmien a doplnkov a je doložená kalkuláciou - rozpočtom, ktorý tvorí prílohu č. 1 k tejto zmluve.
-

# Mesto Námestovo

Cyrila a Metoda 329/6, 029 01 Námestovo

---

2. Cena za zhotovenie diela podľa čl. 3. predstavuje:

**Cena bez DPH: 1 559 766,80 Eur**

Slovom: jedenmiliónpäťstopäťdesiatdeväťtisícšesťdesiatšesť Eur, osemdesiat centov

**Výška DPH: 358 746,36 Eur**

Slovom: tristo päťdesiatosem tisíc sedemsto štyridsaťšesť Eur, tridsaťšesť centov

**Cena s DPH: 1 918 513,16 Eur**

Slovom: jedenmilión deväťstoosemnaťtisíc päťstotrinásť Eur, šesťnásť centov

3. V cene za zhotovenie diela sú obsiahnuté aj náklady na vybudovanie, prevádzku, údržbu, vypratanie zariadenia staveniska zhotoviteľa. V cene diela sú zahrnuté aj geologické prieskumy.
4. Práce, ktoré zhotoviteľ vykoná odchyľne od predloženého výkazu výmer alebo bez príkazu objednávateľa, nebudú objednávateľom uhradené.
5. Zhotoviteľ sa nemôže odvolávať na svoje chyby, opomenutia, omyly alebo akúkoľvek inú príčinu, ktorá vyplýva z jeho činnosti za účelom zvýšenia ceny, okrem takých príčin, dôvody a okolnosti, s ktorými počítajú platné právne predpisy o verejnom obstarávaní.
6. Financovanie diela sa bude realizovať na základe potvrdeného súpisu vykonaných prác.
- 6.1 Výkaz výmer obsahuje všetky položky pre zhotovenie, zriadenie, skúšanie a zadanie prác, ktoré má vykonať zhotoviteľ.
- 6.2 Súpis skutočne zrealizovaných prác je podkladom pre fakturáciu zmluvnej ceny. Zhotoviteľ dostane zaplatené za množstvo skutočne vykonanej práce pri použití sadzieb uvedených v ocenenom výkaze výmer pre každú položku.
7. Cena diela môže byť upravená v prípade naviac prác požadovaných objednávateľom výlučne vo forme dodatku k tejto ZoD v súlade so Zákonom č. 343/2015 Z. z. o verejnom obstarávaní. Podkladom bude vzájomne odsúhlasený doplnok k rozpočtu, ktorý vypracuje zhotoviteľ, najneskôr 1 týždeň pred realizáciou prác. Ocenenie naviac prác a dodávok bude jednotkovými cenami platnými pre toto dielo v cenovej úrovni dohodnutej v čl. 5 bod 1. Naviac práce a zmeny je možné fakturovať po podpísaní dodatku k ZoD v súlade s platným zákonom o VO.
8. Zhotoviteľ je povinný predložiť elektronickú verziu podrobného rozpočtu Objednávateľovi (vo formáte MS Excel) ako aj povinnosť predkladať v elektronickej verzii (vo formáte MS Excel) každú zmenu tohto podrobného rozpočtu, ku ktorej dôjde počas realizácie predmetu zmluvy.

## ČI. 6. PLATOBNÉ PODMIENKY

1. Cenu za zhotovenie diela sa objednávateľ zaväzuje zaplatiť na základe faktúry, ktorú zhotoviteľ vystaví a odošle objednávateľovi samostatne za realizáciu po splnení týchto podmienok:
- 1.1 Práce budú fakturované do 5 dní na základe objednávateľom odsúhlasených a podpísaných zisťovacích protokolov a súpisov vykonaných prác, v ktorých bude uvedené množstvo merných jednotiek a ich ocenenie v súlade s objektovou skladbou projektu stavby a ponukového rozpočtu.
- 1.2 Overenie vykonaných prác vykoná objednávateľ do 3. pracovného dňa od predloženia súpisu skutočne zrealizovaných prác zhotoviteľom. Ak má súpis vady, vráti ho zhotoviteľovi na prepracovanie.
- 1.3 Zhotoviteľ má právo na čiastkovú fakturáciu diela na základe vzájomne potvrdeného súpisu vykonaných prác a čiastkového preberacieho protokolu a to v tom prípade ak preinvestovaná čiastka dosiahne minimálne 30 % z ceny diela a zhotoviteľ o ňu písomne požiada. Termín splatnosti pri uplatnení čiastkovej fakturácie bude podľa čl. 6 bod 6.
-

# Mesto Námestovo

Cyrila a Metoda 329/6, 029 01 Námestovo

---

2. Objednávateľ uhradí cenu za zhotovenie diela v prípade, že nebude uplatnená čiastková fakturácia podľa bodu 1.3 tohto článku nasledovne:
  - 2.1 100 % z ceny diela realizačných prác v termíne splatnosti podľa čl. 6 bod 6.
3. Zmeny vo výmerách:
  - 3.1 Všetky zmeny, doplnky a akékoľvek dodatky k zmluvnej cene, budú ocenené sadzbami a cenami uvedenými v čl. 5. tejto ZoD. Uhradené budú až po odsúhlasení objednávateľom a obojstrannom potvrdení dodatku k ZoD uzatvorenom v súlade so Zákonom č. 343/2015 Z. z. o verejnom obstarávaní.
  - 3.2 Nové položky musia byť kalkulované rovnakým spôsobom, ako bola vypočítaná cena, t.j. pri použití rovnakých réžií, ziskov, miezd sadzieb mechanizmov a cien materiálov.
  - 3.3 Zhotoviteľ nemá nárok na dodatočnú platbu za náklady, ktorým bolo možné predísť pri včasnom upozornení objednávateľom, na nedostatky na strane zhotoviteľa.
4. Jednotlivé faktúry budú obsahovať všetky náležitosti v zmysle platných právnych predpisov.
5. V prípade, že faktúra nebude obsahovať všetky náležitosti v zmysle platných právnych predpisov, objednávateľ je oprávnený vrátiť ju zhotoviteľovi na doplnenie. V takom prípade sa preruší plynutie lehoty splatnosti a nová lehota splatnosti začne plynúť dorúčením opravenej faktúry objednávateľovi.
6. Lehota splatnosti faktúry je 60 dní od jej doručenia objednávateľovi. Za deň doručenia faktúry objednávateľovi sa považuje dátum uvedený v pečiatke z Podateľne Mestského úradu Námestovo. Lehota splatnosti faktúry začína plynúť od tohto dátumu. V prípade, ak posledný deň lehoty splatnosti faktúry pripadne na štátny sviatok alebo deň pracovného pokoja, za posledný deň lehoty splatnosti faktúry sa považuje nasledujúci pracovný deň.
7. K faktúre musia byť priložené všetky atesty, certifikáty, vážne lístky a skúšky použitých materiálov a technológií (kópie).
8. Objednávateľ má právo zadržať z konečnej faktúry sumu až do výšky 10% z ceny diela bez DPH ako kolaudačnú ratu, ktorá bude zhotoviteľovi uvoľnená do 14 dní až po právoplatnosti kolaudačného rozhodnutia.

## ČI. 7 . ZÁRUČNÁ DOBA - ZODPOVEDNOSŤ ZA VADY

1. Zhotoviteľ zodpovedá za to, že predmet zmluvy je zhotovený podľa podmienok tejto zmluvy o dielo, všetkých jej príloh, všeobecne platných predpisov, STN, odbornými normami a že počas záručnej doby bude mať vlastnosti dohodnuté v tejto zmluve.
  2. Zhotoviteľ zodpovedá za vady, ktoré predmet má v čase jeho odovzdania objednávateľovi. Za vady, ktoré sa prejavili po odovzdaní diela zodpovedá zhotoviteľ iba vtedy, ak boli spôsobené porušením jeho povinností.
  3. Zhotoviteľ nezodpovedá za vady diela, ktoré boli spôsobené použitím podkladov a vecí poskytnutých objednávateľom a zhotoviteľ ani pri vynaložení všetkej starostlivosti nemohol zistiť ich nevhodnosť alebo na ňu upozornil objednávateľa a ten na ich použití trval.
  4. Záručná doba na dielo sa po vzájomnej dohode v súlade so zákonom NR SR č. 254/1998 Z. z. o verejných prácach, § 12, ods. 1, písm. b) stanovuje na 60 mesiacov a začína plynúť zápisničným odovzdaním a prevzatím diela bez väd a nedorobkov medzi zhotoviteľom a objednávateľom. U materiálu a výrobkov, u ktorých bol vydaný záručný list výrobcom, sa záruka riadi týmto záručným listom.
-

# Mesto Námestovo

Cyrila a Metoda 329/6, 029 01 Námestovo

---

- 4.1 Oznámenie väd musí byť podané len písomne a v záručnej dobe, inak je neplatné a musí obsahovať označenie vady, ako sa prejavuje.
- 4.2 Zmluvné strany sa dohodli pre prípad vady diela, že počas záručnej doby má objednávateľ právo požadovať a zhotoviteľ povinnosť bezplatne odstrániť zistené a oprávnene písomne reklamované vady.
5. Zhotoviteľ sa zaväzuje začať s odstraňovaním prípadných väd predmetu plnenia do **3 dni** od uplatnenia oprávnenej písomnej reklamácie objednávateľa a vady odstrániť v čo najkratšom technicky možnom čase. Ak sa nedohodne termín odstránenia väd písomnou formou, zhotoviteľ vady odstráni **do 10 dní** od prijatej reklamácie.
6. Reklamované vady, ktoré označí objednávateľ za havarijné je zhotoviteľ povinný odstrániť do 24 hodín od ich nahlásenia.
7. Zisťovanie väd:
  - 7.1 Objednávateľ je oprávnený kontrolovať prácu zhotoviteľa a upozorniť ho na akúkoľvek vadu, ktorú nájde. Takáto kontrola nezbavuje zhotoviteľa jeho zodpovednosti za prácu.
  - 7.2 Objednávateľ môže zhotoviteľovi nariadiť vyhľadanie vady, odkrytie a odskúšanie akýchkoľvek prác (častí diela) u ktorých predpokladá, že môžu byť vadné.
8. Neodstránené vady po ukončení prác:
  - 8.1 Objednávateľ môže po ukončení prác zadať odstránenie nejakej vady tretej strane. Môže tak urobiť vtedy, ak zhotoviteľ takúto vadu neodstránil počas doby stanovenej na odstránenie.
  - 8.2 Ak zhotoviteľ sám neodstráni takúto vadu počas predtým dohodnutej doby, objednávateľ môže zadať odstránenie tejto vady tretej strane. Objednávateľ je povinný informovať zhotoviteľa min 3 kalendárne dni dopredu o svojom úmysle zadať odstránenie nejakej vady tretej strane. Náklady súvisiace s odstránením vady budú vyúčtované zhotoviteľovi, ktorý ich uhradí do 14 dní od doručenia faktúry.
  - 8.3 Ak sa ukáže, že vada je neopraviteľná, zaväzuje sa zhotoviteľ dodať do 30 dní od zistenia tejto skutočnosti vadnú časť plnenia.

## ČI. 8. PODMIENKY VYKONANIA DIELA

1. Zhotoviteľ sa zaväzuje vykonať dielo vo vlastnom mene a na vlastnú zodpovednosť.
  2. Riziká zhotoviteľa - zhotoviteľ je zodpovedný za akékoľvek zničenie alebo poškodenie fyzického majetku objednávateľa a majetku súkromných osôb, zranenie osôb a usmrtenie, ku ktorým dôjde počas realizácie prác, alebo ako dôsledok vykonávania prác v rámci ZoD. Zhotoviteľ nenesie zodpovednosť v prípade výnimočných rizík. V prípade potreby si zhotoviteľ zabezpečí dopravné značenie komunikácií, vyjadrenie a splnenie požiadaviek dopravného inšpektorátu k realizácii stavby. Zhotoviteľ má povinnosť byť poistený v rozsahu predmetu diela, pričom má povinnosť preukázať existenciu a trvanie tohto poistenia po dobu výkonu prác.
  3. Odovzdanie staveniska
    - 3.1 Objednávateľ na základe výzvy odovzdá zhotoviteľovi stavenisko do 7 dní odo dňa doručenia písomnej výzvy objednávateľa na prevzatie staveniska zhotoviteľom.
    - 3.2 Súčasne s odovzdaním staveniska, objednávateľ administratívne umožní zhotoviteľovi prístup na stavenisko.
-

# Mesto Námestovo

Cyrila a Metoda 329/6, 029 01 Námestovo

---

- 3.3 Prístup na stavenisko - zhotoviteľ je povinný umožniť objednávateľovi a komukoľvek, kto má na to povolenie od objednávateľa, prístup na stavenisko a na ktorékoľvek miesto, kde sa vykonávajú resp. majú vykonávať práce v súlade so ZoD.
  - 3.4 Zhotoviteľ zabezpečí na svoje náklady stráženie a osvetlenie staveniska. Zhotoviteľ zodpovedá za čistotu a poriadok na stavenisku, ako aj čistotu používaných obecných komunikácií v blízkosti staveniska (pri vstupe a výjazde). Zároveň zodpovedá za primeranú čistotu vozidiel. Zhotoviteľ odstráni na vlastné náklady odpady, ktoré sú výsledkom jeho činnosti.
4. Prevádzkové, sociálne, prípadne aj výrobné zariadenie staveniska si zabezpečuje zhotoviteľ. Náklady na vybudovanie, prevádzkovanie, údržbu, likvidáciu a vypratanie zariadenia staveniska sú súčasťou zmluvnej ceny podľa čl. 5 tejto zmluvy.
  5. Zhotoviteľ zabezpečí na svoje náklady dopravu a skladovanie strojov, zariadení alebo konštrukcií, montážneho materiálu, všetkých stavebných hmôt a dielcov, materiálov a výrobkov a ich presun zo skladu na stavenisko, denné čistenie dotknutých komunikácií počas realizácie stavby.
  6. Prerušenie a zastavenie prác
    - 6.1 Zhotoviteľ je povinný cestou stavebného denníka upozorniť objednávateľa na skutočnosti, ktoré budú mať za následok prerušenie prác.
    - 6.2 Zhotoviteľ je oprávnený prerušiť práce v týchto prípadoch:
      - a) zistenie vady projektu,
      - b) pokračovanie v prácach by spôsobilo v ďalšom období škodu, alebo by bola ohrozená bezpečnosť pri práci,
      - c) v prípade uvedenom v § 551 Obchodného zákonníka.
    - 6.3 Objednávateľ je oprávnený pozastaviť stavebné práce v týchto prípadoch:
      - a) ak zistí, že zhotoviteľ vykonáva dielo v rozpore so zmluvou o dielo a projektom stavby,
      - b) pokračovanie v prácach by spôsobilo v ďalšom období škodu, alebo by bola ohrozená bezpečnosť pri práci.
    - 6.4 Obidve zmluvné strany môžu požiadať o prerušenie a zastavenie prác, avšak v plnom rozsahu zodpovedajú za škody týmto spôsobené.
    - 6.5 Pri zastavení alebo prerušení prác je zhotoviteľ povinný urobiť také úpravy alebo opatrenia, aby prípadné škody na diele, ktoré by mohli vzniknúť z uvedeného titulu boli minimálneho rozsahu. Náklady na tieto úpravy resp. opatrenia v plnom rozsahu nesie strana, z ktorej viny boli práce zastavené alebo prerušené.
  7. Kvalita stavebných prác a technologická disciplína
    - 7.1 Všetky stavebné práce musia byť vykonané podľa platných STN a technologických postupov (pokynov výrobcu pre použitie materiálov a výrobkov, ktoré sú súčasťou dodávky, vrátane preukazných skúšok odsúhlasených objednávateľom) platných v čase vykonávania diela, pri dodržaní predpisov o bezpečnosti a ochrane zdravia pri práci. Všetky prípadné zmeny, vo vyššie uvedených materiáloch (TKP, ZTKP a pod.), ktoré vyplynú napr. z novelizácie noriem resp. iných požiadaviek na kvalitu počas realizácie diela, budú odsúhlasené obidvomi zmluvnými stranami a premietnuté do týchto materiálov.
-

# Mesto Námestovo

Cyrila a Metoda 329/6, 029 01 Námestovo

---

7.2 Kvalitu realizovaných prác bude zhotoviteľ dokladovať atestami resp. certifikátmi o kvalite zabudovaných stavebných materiálov a zmesí, v zmysle zákona č. 264/1999 Z. z. o technických požiadavkách na výrobky a o posudzovaní zhody a o zmene a doplnení niektorých zákonov, v znení neskorších zmien a doplnkov. V prípade zmeny materiálov alebo na vyžiadanie objednávateľa predloží zhotoviteľ nové aktuálne atesty resp. preukázané skúšky. Atesty a certifikáty v čase predloženia objednávateľovi musia byť platné.

7.3 V prípade, že zhotoviteľ zabuduje materiály resp. zmesi bez odsúhlasenia objednávateľom bude znášať dôsledky porušenia tejto podmienky. Ak sa dodatočne preukáže, že preukazná skúška je nevyhovujúca a zabudované materiály resp. zmesi nezodpovedajú požadovaným kvalitatívnym parametrom je zhotoviteľ povinný urobiť po dohode s objednávateľom opatrenia na nápravu, napr. nahradiť tieto vyhovujúcimi materiálmi a pod., náklady s tým spojené hradí v plnej výške zhotoviteľ.

## 8. Odovzdávacie a preberacie konanie diela

8.1 Zhotoviteľ k preberaciemu konaniu pripraví:

- a) stavebný denník
- b) finančné odúčtovanie stavby k termínu preberacieho konania (konečná faktúra)
- c) elaborát o kvalite s vyčíslením skúšok a doložením atestov a certifikátov o kvalite prác a zabudovaných materiálov. Tento elaborát predloží zhotoviteľ min. 14 dní pred termínom odovzdania objednávateľovi na odsúhlasenie
- d) doklady o uložení prebytočného, vybúraného alebo odmontovaného materiálu zo stavby na oficiálnu skládku

8.2 Keď zhotoviteľ dokončí práce na stavbe a dielo je v takom stave, aby mohlo slúžiť svojmu účelu, objednávateľ so zhotoviteľom, zástupcami budúcich užívateľov, správcov a ostatnými kompetentnými účastníkmi preberacieho konania spíše protokol o preberaní prác.

## 9. Bezpečnosť pri práci a ochrana životného prostredia - zhotoviteľ

- a) je zodpovedný za bezpečnosť všetkých vykonávaných prác na stavenisku počas celej doby realizácie diela vrátane odstraňovania prípadných väd na ňom
- b) sa zaväzuje, že bude podnikáť všetky kroky na ochranu životného prostredia na stavenisku a v jeho okolí a predchádzať škodám a úrazom osôb alebo verejného či iného vlastníctva v dôsledku zničenia, hluku alebo iných príčin vznikajúcich ako dôsledok jeho metód práce.

## 10. Bezpečnosť a ochrana zdravia pri práci - zhotoviteľ:

- zodpovedá za zabezpečenie bezpečnostných a zdravotných požiadaviek na stavenisku podľa Nariadenia vlády SR č. 396/2006 Z. z. o minimálnych bezpečnostných a zdravotných požiadavkách na stavenisko
- je zodpovedný za bezpečnosť všetkých osôb oprávnených byť na stavenisku a ohlásených u stavbyvedúceho, a udržiavať stavenisko a dielo v takom poriadku, aby sa predišlo ohrozeniu týchto osôb
- je povinný zabezpečiť zamedzenie vstupu cudzích osôb na stavenisko. Zhotoviteľ zabezpečí označenie a zabezpečenie staveniska tak, aby nedošlo k poškodeniu zdravia alebo majetku tretích osôb. V takomto prípade znáša v plnom rozsahu spôsobenú škodu.

## 11. Protipožiarna ochrana - zhotoviteľ:

---

# Mesto Námestovo

Cyrila a Metoda 329/6, 029 01 Námestovo

---

zodpovedá za zabezpečenie požiarnej ochrany staveniska v zmysle zákona NR SR č. 14/2001 Z. z. o ochrane pred požiarmi v znení zákona č. 438/2002 Z. z. a vyhlášky MV SR č. 94/2004 Z. z., ktorou sa ustanovujú technické požiadavky na protipožiarnu bezpečnosť pri výstavbe a pri užívaní stavieb, musí dodržiavať smernice orgánov požiarnej služby a podniknúť všetky nevyhnutné opatrenia v priebehu realizácie diela vrátane odstraňovania prípadných väd na ňom, aby zabránil vzniku požiaru.

## 12. Ochrana životného prostredia

- a) Počas realizovania diela a odstraňovania prípadných väd na ňom je zhotoviteľ povinný chrániť životné prostredie na stavenisku aj mimo neho pred zničením. Podľa toho má teda zozbierať všetky druhy odpadov, vrátane rôznych odpadkov, výrobného a komunálneho odpadu a dopraviť ich na skládku určenú resp. schválenú objednávateľom prípadne orgánom štátnej správy a príslušného odboru.
- b) Zhotoviteľ nesmie vypúšťať alebo dovoliť vypúšťanie do vzduchu, vody a okolitej krajiny na stavenisku alebo v jeho tesnej blízkosti akékoľvek toxické odpady alebo látky.
- c) V prípade nedodržania odstavca 12. a) a b) sa zhotoviteľ zaväzuje znášať všetky dopady (sankcie, pokuty, rozhodnutia a pod.), ktoré budú uplatnené voči objednávateľovi.

13. Objednávateľ zabezpečí všetky rozhodnutia orgánov štátnej správy, potrebné pre vykonanie diela.

14. Zhotoviteľ sa zaväzuje vyzvať objednávateľa na kontrolu všetkých prác, ktoré majú byť zakryté, alebo sa stanú neprístupnými min. 3 pracovné dni vopred. Bez ich preverenia objednávateľom, nebudú uhradené resp. budú urobené opatrenia, aby mohli byť dodatočne overené a odskúšané. Náklady s tým spojené bude znášať zhotoviteľ.

V prípade, že sa objednávateľ nedostaví na preverenie prác v požadovanom termíne môže zhotoviteľ v prácach pokračovať avšak nesie riziko, že v prípade zistenia nekvalitne vykonaných prác, bude náklady na dodatočné odskúšanie znášať zhotoviteľ. Ak sa však po odskúšaní zistí, že práce boli zrealizované v súlade s technicko-kvalitatívnymi podmienkami a dosahujú projektom predpísanú kvalitu, náklady na dodatočné zisťovanie kvality nepreverených prác v požadovanom termíne znáša objednávateľ a budú považované za prípad odškodnenia.

15. Zhotoviteľ sa zaväzuje vyzvať minimálne tri pracovné dni vopred objednávateľa k účasti na skúškach.

16. Zhotoviteľ je povinný viesť na stavbe stavebný denník v zmysle zákona č. 50/1976 Zb. (Stavebný zákon) v znení neskorších predpisov a vyhláškou MŽP SR č. 453/2000 Z. z. ktorou sa vykonávajú niektoré ustanovenia stavebného zákona, od dňa začatia prác až do odstránenia poslednej vady resp. nedorobku, zisteného pri kolaudácii stavby. Stavebný denník sa musí nachádzať na stavbe a musí byť trvale prístupný. Zápisy do neho robí zhotoviteľ v deň, kedy boli práce vykonané alebo nastali okolnosti, ktoré je potrebné riešiť.

16.1 V denníku budú zapísané najmä tieto údaje:

Denný zápis:

dátum (mesiac, rok, názov dňa); - údaje o počasí, maximálna a minimálna teplota; - údaje o pracovnej dobe, jej začiatok a koniec, smennosť; - pracovníci a ich počty; - mechanizmy; - časový postup prác na stavbe.

16.2 Ostatné údaje, napr.:

požiadavky zhotoviteľa na objednávateľa a naopak, prerušenie stavebných prác s odôvodnením, záznam o okolnostiach, ktoré majú vplyv na postup prác, zápisy o vykonaných skúškach, (napr. skúškach tvrdosti betónu, tlakových skúškach, skúškach tesnosti, vykurovacích skúškach a pod., zmeny a odchýlky vykonávaných prác od

---

# Mesto Námestovo

Cyrila a Metoda 329/6, 029 01 Námestovo

---

schválenej dokumentácie, zápisy o dohodách zhotoviteľa s objednávateľom a projektantom, požiadavky objednávateľa na odstránenie väd v priebehu vykonávania diela, škody na stavbe, zoznam príloh a dokladov stavebného denníka.

- 16.3 Zhotoviteľ denne robí zápisy do stavebného denníka a minimálne raz za dva týždne zašle resp. odovzdá kópie objednávateľovi.
  - 16.4 Stavebný denník musí byť na stavbe trvalo prístupný objednávateľovi, prípadne iným osobám, ktoré majú právo robiť v ňom zápisy alebo kontroly.
  - 16.5 Okrem zástupcov zhotoviteľa, objednávateľa a projektanta môžu do stavebného denníka vykonávať záznamy poverení zástupcovia príslušných orgánov štátnej správy.
  - 16.6 Zápisy v stavebnom denníku sa nepovažujú za zmenu zmluvy, ale slúžia ako podklad pre vyhotovenie dodatkov ku zmluve v súlade so Zákonom č. 343/2015 Z. z. o verejnom obstarávaní.
17. Zhotoviteľ poveruje funkciou stavbyvedúceho Ľubomíra Gluštíka. Tento je oprávnený ho zastupovať pri prevzatí staveniska, mesačnom zisťovaní vykonaných prác, odovzdaní diela a vystavení faktúry.
  18. Vlastníctvo na zhotovovanej veci
    - 18.1 Dňom nadobudnutia účinnosti ZoD a zápisničným prevzatím staveniska je zhotoviteľ zodpovedný za všetky škody na majetku objednávateľa a súkromných pozemkoch dotknutých výstavbou, ktoré sa na zhotovovanej veci vyskytnú.
    - 18.2 Vlastnícke právo zo zhotoviteľa na objednávateľa prechádza postupne, realizovaním etáp diela.
  19. Podmienkou odovzdania a prevzatia diela je úspešné vykonanie všetkých skúšok predpísaných osobitnými predpismi, záväznými normami a projektovou dokumentáciou. Doklady o týchto skúškach podmieňujú prevzatie tohto diela.
  20. Za poškodenie existujúcich podzemných inžinierskych sietí, ktoré neboli vytýčené ich správcami zodpovedá zhotoviteľ. Zhotoviteľ je však povinný pred začatím prác opätovne preskúmať a vyznačiť všetky existujúce podzemné inžinierske siete, resp. iné prekážky. Vytýčenie sietí je už zahrnuté v cene realizovaných prác.
  21. Ukončenie prác
    - 21.1 Zhotoviteľ písomne oznámi objednávateľovi pripravenosť na odovzdanie diela najneskôr 10 kalendárnych dní pred termínom, kedy by malo byť pripravené na odovzdanie.
    - 21.2 Objednávateľ na základe oznámenia zhotoviteľa zvolá preberacie konanie.
    - 21.3 Objednávateľ prevezme dielo len bez väd a nedorobkov. Vadou sa rozumie odchýlka v kvalite, rozsahu a parametroch diela stanovených touto zmluvou a obecné záväznými technickými normami a predpismi. Nedorobkom sa rozumie nedokončená práca proti zmluve.

## ČI. 9. ZMLUVNÉ POKUTY A ÚROKY

1. V prípade, že zhotoviteľ nedodrží termín zhotovenia diela je povinný zaplatiť objednávateľovi zmluvnú pokutu vo výške 0,05 % z ceny diela za každý aj začatý deň omeškania.
  2. Objednávateľ zaplatí zhotoviteľovi úrok z omeškania za každý aj začatý deň o ktorý je v omeškaní za: omeškanie s úhradou faktúry 0,05 % z dlžnej čiastky.
-

# Mesto Námestovo

Cyrila a Metoda 329/6, 029 01 Námestovo

---

## ČI. 10. VYŠŠIA MOC

1. Pre účely tejto zmluvy sa za vyššiu moc považujú prípady, ktoré nie sú závislé, ani ich nemôžu ovplyvniť zmluvné strany, napr. vojna, mobilizácia, povstanie, živelné pohromy, pod.
2. Ak sa splnenie tejto zmluvy stane nemožným do troch mesiacov od vyskytnutia sa vyššej moci, strana, ktorá sa bude chcieť odvolať na vyššiu moc, požiada druhú stranu o úpravu zmluvy vo vzťahu k predmetu, cene a času plnenia. Ak nedôjde k dohode, má strana, ktorá sa odvolala na vyššiu moc, právo odstúpiť od zmluvy. Účinky odstúpenia nastanú dňom doručenia oznámenia.

## ČI. 11. SPOLUPÔSOBENIE A PODKLADY OBJEDNÁVATEĽA

1. Zhotoviteľ zhotoví dielo použitím týchto vecí a podkladov, ktoré poskytne objednávateľ v dohodnutých termínoch : odovzdá stavenisko na základe písomnej výzvy zhotoviteľovi v súlade s čl. 4 bodom 1 tejto zmluvy.
2. Spolupráca zhotoviteľa s objednávateľom na stavbe:
  - 2.1 Za spolupôsobenie objednávateľa sa označuje odovzdanie staveniska, priebežné platenie ceny za dielo, prevzatie diela a dodržanie čl. 6. a čl. 8. tejto ZoD.
  - 2.2 Styk objednávateľa so zhotoviteľom bude vykonávaný pomocou záznamov v stavebnom denníku, pravidelnými kontrolnými dňami a ďalšími potrebnými a dostupnými formami - vyžaduje sa však písomná forma.
  - 2.3 Stavebný denník bude viesť zhotoviteľ odo dňa prevzatia staveniska do termínu zápisničného prevzatia stavby objednávateľom bez väd a nedorobkov. Do denníka sa budú zapisovať všetky skutočnosti rozhodné pre plnenie ZoD. Objednávateľ je povinný sledovať obsah denníka a k zápisom pripájať svoje stanovisko. Ak technický dozor nesúhlasí s obsahom zápisu v stavebnom denníku, zapíše to do troch pracovných dní s uvedením dôvodov. Inak sa predpokladá, že s obsahom súhlasí.
  - 2.4 Zmeny v poverených osobách stavbyvedúceho a objednávateľa sú obidve zmluvné strany povinné vykonať zápisom v stavebnom denníku do 3 dní od dátumu zmeny.

## ČI. 12. OSTATNÉ USTANOVENIA

1. Obchodné tajomstvo
    - 1.1 Objednávateľ a zhotoviteľ sa zaväzujú, že obchodné a technické informácie, ktoré mu boli zverené zmluvným partnerom, nesprístupní tretím osobám bez jeho písomného súhlasu, alebo ich nepoužije pre iné účely, než pre plnenie podmienok tejto zmluvy.
    - 1.2 Toto ustanovenie sa nevzťahuje na obchodné a technické informácie, ktoré sú bežne dostupné tretím osobám a ktoré zmluvný partner neochráni zodpovedajúcim spôsobom.
  2. Vykonávanie diela
    - 2.1. Zhotoviteľ bude pri plnení predmetu ZoD postupovať s odbornou starostlivosťou na vysokej profesionálnej úrovni. Zaväzuje sa dodržiavať všeobecne záväzné predpisy (Stavebný zákon a s ním súvisiace predpisy a nariadenia, ktorý stanovuje zásady pre výstavbu) a podmienky tejto zmluvy. Zhotoviteľ sa bude riadiť východiskovými podkladmi objednávateľa, pokynmi objednávateľa, zápismi a dohodami oprávnených pracovníkov zmluvných strán, rozhodnutiami a vyjadreniami dotknutých orgánov štátnej správy.
-

# Mesto Námestovo

Cyrila a Metoda 329/6, 029 01 Námestovo

---

- 2.2. Zhotoviteľ je povinný upozorniť objednávateľa na nevyhovujúce vlastnosti vecí, ktoré od neho prevzal, alebo na nevhodné pokyny, ktoré mu objednávateľ dal na vyhotovenie diela. Ak túto povinnosť zhotoviteľ splnil, nezodpovedá za nemožnosť dokončenia diela, pokiaľ objednávateľ na použitie odovzdaných vecí a dodržaní uložených pokynov trvá.
  - 2.3. Zhotoviteľ je zodpovedný za:
    - a) správnosť polohy, výšok, rozmerov a umiestnenia všetkých objektov stavby
    - b) zabezpečenie všetkých potrebných prístrojov, zariadení, pomôcok, materiálov a pracovníkov vo vzťahu k vyššie uvedenej zodpovednosti za vytyčovacie práce.
  - 2.4. Pokiaľ sa kedykoľvek v priebehu vykonávania prác zistí chybná poloha, chybné výšky, rozmery alebo umiestnenia akejkolvek časti diela, zhotoviteľ je povinný takú vadu na vlastné náklady odstrániť ku spokojnosti objednávateľa, či už je k náprave vyzvaný technickým dozom alebo nie.
  - 2.5. Počas vykonávania prác na diele zhotoviteľom, má tento právo hospodárenia na predmetnom diele. Pokiaľ objednávateľ začne svojvoľne využívať neodovzdané a neprevzaté dielo, objednávateľ zodpovedá za všetky škody spôsobené na diele.
  - 2.6. Zhotoviteľ zodpovedá za škody a uplatnené sankcie orgánov a organizácií, ktoré počas výstavby spôsobí.
  - 2.7. Ak v priebehu vykonávania diela zhotoviteľ zistí nedostatky, upozorní na ne objednávateľa. Na základe tohto upozornenia objednávateľ cestou stavebného denníka určí lehotu na ich odstránenie a určí ďalší postup vykonávania diela do doby odstránenia nedostatkov v lehote do 10 kalendárnych dní od tohto upozornenia. V prípade, že tak neurobí, predĺži sa doba výstavby o čas, ktorý je v omeškaní.
  - 2.8. Objávateľ má právo dožadovať sa voči zhotoviteľovi, aby odstránil chyby, ktoré spôsobil nesprávnym vyhotovením a to priebežne.
3. Zhotoviteľ je povinný strpieť výkon kontroly / auditu súvisiaceho so stavebnými prácami zo strany kontrolných orgánov.
  4. Úhrada škôd a nákladov  
Pri uplatňovaní a úhrade škôd a nákladov sa zmluvné strany budú riadiť ustanoveniami § 373 až § 386 Obchodného zákonníka.
  5. Zhotoviteľ je oprávnený zveriť vykonanie časti diela tretej osobe (subdodávateľovi) iba v rozsahu (podiel subdodávok a subdodávateľ) uvedenom v prílohe č. 3 tejto ZoD. Pri výkone diela prostredníctvom subdodávateľov je zhotoviteľ plne zodpovedný voči objednávateľovi za včasnú a riadne vykonanie diela, akoby ho vykonával sám.
    - 5.1 V prípade, ak zhotoviteľ zverí vykonanie časti diela subdodávateľovi inému ako uviedol v prílohe č. 3 tejto ZoD, je povinný oznámiť objednávateľovi každého takéhoto subdodávateľa desať kalendárnych dní pred začatím vykonávania časti diela. Každý takýto subdodávateľ musí spĺňať podmienky uvedené v § 32 ods. 1 písm. a/, e/, f/ zákona o verejnom obstarávaní a nesmú u neho existovať dôvody na vylúčenie podľa §40 ods. 6 písm. a) až h) a ods. 7 zákona o verejnom obstarávaní. V prípade zmeny subdodávateľa, ktorý má vykonávať časť diela musí byť zaregistrovaný v registri partnerov verejného sektora v prípade ak má povinnosť sa v registri partnerov verejného sektora registrovať. Zhotoviteľ objednávateľovi spolu s oznámením o zmene subdodávateľa predloží doklady podľa § 32 ods. 2 písm. a/, e/, f/ zákona o verejnom obstarávaní od subdodávateľa a to v originálnom vyhotovení alebo ako úradne overené kópie týchto dokladov. Náklady spojené so zabezpečením týchto dokladov znáša zhotoviteľ bez nároku na ich úhradu objednávateľom. Objávateľ odmietne takéhoto subdodávateľa písomným oznámením zhotoviteľovi zaslaným do
-

# Mesto Námestovo

Cyrila a Metoda 329/6, 029 01 Námestovo

---

siedmich kalendárnych dní odo dňa doručenia oznámenia o zmene subdodávateľa v prípade:

- a) nepredloženia dokladov podľa § 32 ods. 2 písm. a/, e/, f/ zákona o verejnom obstarávaní,
- b) nesplnenia podmienok uvedených v § 32 ods. 1 písm. a/, e/, f/ zákona o verejnom obstarávaní a nesmú u neho existovať dôvody na vylúčenie podľa § 40 ods. 6 písm. a) až h) ods. 7 zákona o verejnom obstarávaní,
- c) predloženia neplatných dokladov,
- d) poskytnutia nepravdivých alebo skreslených informácií,
- e) nezapísania konečných užívateľov výhod v registri partnerov verejného sektora.

5.2 Subdodávateľ môže začať vykonávanie časti diela iba po písomnom odsúhlasení objednávateľom. V prípade, ak subdodávateľ začne vykonávať časť diela bez súhlasu objednávateľa alebo napriek odmietnutiu subdodávateľa objednávateľom, má objednávateľ právo prerušiť vykonávané práce, prípadne žiadať ich odstránenie na náklady zhotoviteľa. Zhotoviteľ v takomto prípade nemá nárok na predĺženie času plnenia podľa čl. III bod 3.1 tejto ZoD, úhrady za takto vykonané práce a ani úhrady za ich odstránenie.

5.3 Zhotoviteľ môže vo výnimočných prípadoch zmeniť, t. j. zvýšiť podiel subdodávok uvedený v prílohe č. 3 tejto ZoD a to zmenou podielu subdodávok pre už v prílohe uvedeného subdodávateľa alebo doplnením nového subdodávateľa spolu s podielom subdodávok. V prípade zmeny podielu subdodávok je zhotoviteľ povinný oznámiť objednávateľovi dôvod tejto zmeny a to desať kalendárnych dní pred začatím vykonávania časti diela. V prípade doplnenia subdodávateľa je zhotoviteľ povinný objednávateľovi oznámiť takéhoto subdodávateľa spolu s odôvodnením a s popisom ním vykonávaných prác a to desať kalendárnych dní pred začatím vykonávania časti diela. Takýto subdodávateľ musí spĺňať podmienky uvedené v § 32 ods.1 písm. a/, e/, f/ zákona o verejnom obstarávaní. V prípade zvýšenia podielu subdodávok musí byť takýto subdodávateľ zaregistrovaný v registri partnerov verejného sektora. Zhotoviteľ objednávateľovi spolu s oznámením o doplnení subdodávateľa predloží doklady podľa § 32 ods. 2 písm. a/, e/, f/ zákona o verejnom obstarávaní od subdodávateľa a to v originálnom vyhotovení alebo ako úradne overené kópie týchto dokladov. Náklady spojené so zabezpečením týchto dokladov znáša zhotoviteľ bez nároku na ich úhradu objednávateľom. Objednávateľ odmietne takéhoto subdodávateľa písomným oznámením zhotoviteľovi zaslaným do siedmich kalendárnych dní odo dňa doručenia oznámenia o zmene subdodávateľa v prípade :

- a) nepredloženia dokladov podľa § 32 ods. 2 a/, e/, f/ zákona o verejnom obstarávaní,
- b) nesplnenia podmienok uvedených v § 32 ods. 1 1 písm. a/, e/, f/ zákona o verejnom obstarávaní nesmú u neho existovať dôvody na vylúčenie podľa §40 ods. 6 písm. a) až h) a ods. 7 zákona o verejnom obstarávaní,
- c) predloženia neplatných dokladov,
- d) poskytnutia nepravdivých alebo skreslených informácií,
- e) nezapísania konečných užívateľov výhod v registri partnerov verejného sektora.

5.4 Subdodávateľ môže začať vykonávanie časti diela iba po písomnom odsúhlasení objednávateľom. V prípade, ak subdodávateľ začne vykonávať časť diela bez súhlasu objednávateľa alebo napriek odmietnutiu subdodávateľa objednávateľom, má objednávateľ právo prerušiť vykonávané práce, prípadne žiadať ich odstránenie na náklady zhotoviteľa. Zhotoviteľ v takomto prípade nemá nárok na predĺženie času plnenia podľa čl. III bod 3.1 tejto ZoD, úhrady za takto vykonané práce a ani úhrady za ich odstránenie.

---

# Mesto Námestovo

Cyrila a Metoda 329/6, 029 01 Námestovo

---

5.5 Zhotoviteľ je zároveň povinný zabezpečiť, aby subdodávateľ nezadal ďalšiemu subdodávateľovi žiadne práce a služby na vykonaní časti diela jemu zadanej zhotoviteľom (uvedené sa nevzťahuje na dodávku zariadení alebo materiálov, prípadne na montáž zariadenia).

5.6 Zhotoviteľ prehlasuje, že on, jeho zamestnanci, alebo jeho subdodávatelia sú držiteľmi všetkých potrebných oprávnení a kvalifikácií požadovaných na výkon daných prác. Pri výkone diela prostredníctvom subdodávateľov je zhotoviteľ plne zodpovedný voči objednávateľovi za včasné a riadne vykonanie diela, akoby ho vykonával sám.

## 6. Plnenie povinností

6.1 Zhotoviteľ si bude plniť povinnosti vyplývajúce z rozhodnutí dotknutých orgánov štátnej správy vydaných pred začatím a počas realizácie stavby.

6.2 V prípade porušenia resp. nesplnenia týchto povinností bude objednávateľ prípadné sankcie uplatňovať u zhotoviteľa.

6.3 Po ukončení každej pracovnej zmeny zhotoviteľ zabezpečí stavenisko a jeho okolie tak, aby nedošlo k prípadným kolíziám a úrazom.

6.4 Počas realizácie stavby je zhotoviteľ povinný:

- a) udržiavať na stavenisku čistotu a poriadok,
- b) zabezpečiť očistenie svojich mechanizmov pred vstupom na verejné komunikácie.

7. Ak dohody uzavreté podľa čl. 12 bodu 2.1. majú vplyv na predmet alebo termín splnenia záväzku, musí byť súčasťou tejto dohody aj spôsob úpravy ceny. Takáto dohoda je podkladom pre vypracovanie dodatku k tejto zmluve.

## 8. Odstúpenie od zmluvy

8.1 Objednávateľ alebo zhotoviteľ môžu odstúpiť od zmluvy ak je druhá strana príčinou podstatného porušenia zmluvy čo značne obmedzí úžitky zo zmluvy vyplývajúce.

8.2 Odstúpenie od zmluvy je možné len v tom prípade, keď oprávnená strana poskytla druhej strane primeranú lehotu s písomným upozornením, že po jej nedodržaní od zmluvy odstúpi.

8.3 Pre odstúpenie od zmluvy platia § 344 § 351 Obchodného zákonníka.

8.4 Odstúpenie od zmluvy je možné pri porušení zmluvy ktoroukoľvek zo zmluvných strán.

## 9. Vymedzenie prípadov podstatného a nepodstatného porušenia zmluvy

9.1 Zmluvné strany označujú porušenie zmluvy za podstatné ak:

- a) objednávateľ neposkytne spolupôsobenie pri plnení záväzku, ku ktorému sa zaviazal v tejto zmluve, čoho dôsledkom bude u zhotoviteľa zmarenie výstavby, resp. podstatné sťaženie realizácie diela,
  - b) zhotoviteľ bude meškať s realizáciou diela podľa odsúhlaseného termínu viac ako 1 mesiac a spôsobí si ho vlastnou vinou,
  - c) zhotoviteľ nesplní zmluvný záväzok, ku ktorému sa zaviazal v článku 12. tejto zmluvy o dielo,
-

# Mesto Námestovo

Cyrila a Metoda 329/6, 029 01 Námestovo

---

- d) objednávateľ v rozpore s touto zmluvou do 30 kalendárnych dní neprevezme dokončenú a riadne ponúknutú dodávku zhotoviteľa, alebo neurobí ani opatrenia nasvedčujúce ochote objednávateľa dodávku prevziať,
- e) ak bude na objednávateľa alebo zhotoviteľa vyhlásený konkurz alebo bude začatá jeho likvidácia.

Podstatným porušením zmluvy sú vyššie uvedené prípady.

9.2 Podstatné porušenie má za následok, že oprávnená strana využije právo od tejto zmluvy odstúpiť podľa § 345 a § 564 Obchodného zákonníka.

9.3 Ostatné porušenie (nesplnenie) zmluvných povinností označujú zmluvné strany ako nepodstatné s oprávnením strany oprávnenej odstúpiť od záväzku podľa § 346 odst. 1 Obchodného zákonníka.

## 10. Platby pri odstúpení od zmluvy

10.1 Ak sa od zmluvy odstúpi pre jej podstatné porušenie zo strany zhotoviteľa, objednávateľ vystaví potvrdenie o cene realizovaných prác a objednaných materiálov (do doby odstúpenia od zmluvy) a má nárok na úhradu škôd z titulu akéhokoľvek omeškania vyplývajúceho z porušenia zmluvy.

10.2 Ak celková čiastka, na ktorú má objednávateľ nárok prevyšuje platby prislúchajúce zhotoviteľovi, rozdiel musí byť považovaný za pohľadávku objednávateľa voči zhotoviteľovi.

10.3 Ak sa od zmluvy odstúpi pre jej podstatné porušenie zo strany objednávateľa, zhotoviteľ vyčíslí náklady, ktoré mu z toho titulu vzniknú a predloží ich na odsúhlasenie objednávateľovi. Objávateľ na základe toho vystaví potvrdenie, v ktorom odpočíta platby (predtým predplatené), ktoré zhotoviteľ dostal až do dňa vydania predmetného potvrdenia.

## ČI. 13. ZÁVEREČNÉ USTANOVENIA

1. Zmluva o dielo nadobúda platnosť dňom podpísania oprávnenými zástupcami zmluvných strán a účinnosť dňom nasledujúcim po dni jej zverejnenia na web stránke Centrálného registra zmlúv a po splnení odkladacej podmienky, ktorá spočíva v tom, že dôjde k schváleniu procesu verejného obstarávania zo strany Environmentálneho fondu, a to momentom doručenia kladnej hodnotiacej správy z kontroly verejného obstarávania, alebo v skoršom termíne na základe jednostranného rozhodnutia objednávateľa o čom bezodkladne a preukázateľne Objávateľ informuje Zhotoviteľa. Objávateľ má povinnosť informovať zhotoviteľa o doručení kladnej hodnotiacej správy z kontroly verejného obstarávania bezodkladne a preukázateľne.
  2. Táto zmluva podlieha zverejneniu v súlade s § 5a zákona č. 211/2000 Z. z. o slobodnom prístupe k informáciám v platnom znení.
  3. Meniť alebo dopĺňať obsah tejto zmluvy je možné len formou písomných dodatkov v súlade so zákonom č. 343/2015 Z. z. o verejnom obstarávaní v platnom znení, ktoré budú platné, ak budú riadne potvrdené a podpísané oprávnenými zástupcami oboch zmluvných strán.
  4. Zmluvné strany sa dohodli na tom, že v prípade rozporov ohľadne zmeny alebo zrušenia záväzku vyplývajúceho z tejto zmluvy jedna zo strán požiada o rozhodnutie súd.
  5. Pri právnych vzťahoch osobitne neupravených uzatvorenou zmluvou o dielo sa zmluvné strany riadia príslušnými ustanoveniami Obchodného zákonníka.
  6. Zmluvné strany súhlasia so spracúvaním osobných údajov uvedených v zmluve mestom Námestovo za podmienok zákona č. 18/2018 Z. z. o ochrane osobných údajov.
-

## Mesto Námestovo

Cyrila a Metoda 329/6, 029 01 Námestovo

---

7. Účastníci zmluvného vzťahu sa oboznámili s jej obsahom prečítaním, porozumeli jej obsahu a prehlasujú, že táto nebola uzatvorená v tiesni ani za inak nevýhodných podmienok, na znak toho ju podpisujú.
8. Neoddeliteľnou súčasťou tejto zmluvy sú prílohy:
  - č. 1 Špecifikácia ceny - Ocenený výkaz výmer (rozpočet) v písomnej podobe a v elektronickej podobe na CD disku
  - č. 2 Kópia spôsobilosti stavbyvedúceho
  - č. 3 Zoznam subdodávateľov a podiel subdodávok
  - č. 4 Harmonogram postupu realizácie diela

V prípade rozporu medzi prílohami a ustanoveniami tejto zmluvy majú ustanovenia tejto zmluvy prednosť pred prílohami.

9. Táto zmluva je vypracovaná v štyroch vyhotoveniach, z ktorých dve si ponechá objednávateľ a dve zhotoviteľ.

**Bratislava, dňa 29.4.2026**

**Námestovo, dňa 7.5.2026**

Zhotoviteľ :

Objednávateľ :

.....  
MBM-GROUP, a.s.

Mgr. Alena Nováková – predseda predstavenstva

.....  
Ing. Ján Kadera

primátor

---





Slovenská komora stavebných inžinierov

# O s v e d č e n i e

o vykonaní skúšky odbornej spôsobilosti

Slovenská komora stavebných inžinierov osvedčuje, že

**Ľubomír Glušík**



narodený/á

vykonal/a skúšku odbornej spôsobilosti podľa zákona SNR č. 138/1992 Zb.  
o autorizovaných architektoch a autorizovaných stavebných inžinieroch,  
v znení neskorších predpisov pre výkon činnosti

**stavbyvedúci**

s odborným zameraním

**Pozemné stavby**

**Inžinierske stavby**

s evidenčným číslom **11715\*10-20\***

Oprávnenie splnomocňuje vykonávať vybrané činnosti vo výstavbe  
podľa zákona č. 50/1976 Zb. o územnom plánovaní a stavebnom poriadku  
v znení neskorších predpisov.



**prof. Ing. Dušan Majdúch, PhD.**

Predseda SKSI

15. 10. 2010





## Ľubomír Glušík

UID: 17909022

Žilinský kraj, okres Námestovo, mesto Oravská Polhora

Ateliér / Kancelária / zamestnávateľ

### MBM-GROUP a.s.

Miletičova 1, 821 08, Bratislava, Slovenská republika

IČO: 36740519, DIČ: 2022337548, IČ DPH: SK2022337548

0948/359569

recepacia@mbmgroup.sk

[www.mbmgroup.sk](http://www.mbmgroup.sk)

Zoznam odborností

### PLATNÉ OPRÁVNENIE

Evidenčné č.: **11715 Stavbyvedúci** s rozsahom oprávnenia:  
Kategória: Pozemné stavby  
Podkategória: 10 **pozemné stavby**  
Špecifikácia:  
Stav odbornosti: Aktívna od 22.09.2010  
Pečiatka: 11715\*10-20\* Aktívna od 15.10.2010  
Osvedčenie: 11715\*10-20\* Aktívne od 15.10.2010

Evidenčné č.: **11715 Stavbyvedúci** s rozsahom oprávnenia:  
Kategória: Inžinierske stavby  
Podkategória: 21 **dopravné stavby**  
Špecifikácia:  
Stav odbornosti: Aktívna od 13.03.2018  
Pečiatka: 11715\*10-20\* Aktívna od 15.10.2010  
Osvedčenie: 11715\*10-20\* Aktívne od 15.10.2010

Evidenčné č.: **11715 Stavbyvedúci** s rozsahom oprávnenia:  
Kategória: Inžinierske stavby  
Podkategória: 24 **potrubné, energetické a iné líniové stavby**  
Špecifikácia: **vodovod, kanalizácia**  
Stav odbornosti: Aktívna od 22.09.2010  
Pečiatka: 11715\*10-20\* Aktívna od 15.10.2010  
Osvedčenie: 11715\*10-20\* Aktívne od 15.10.2010

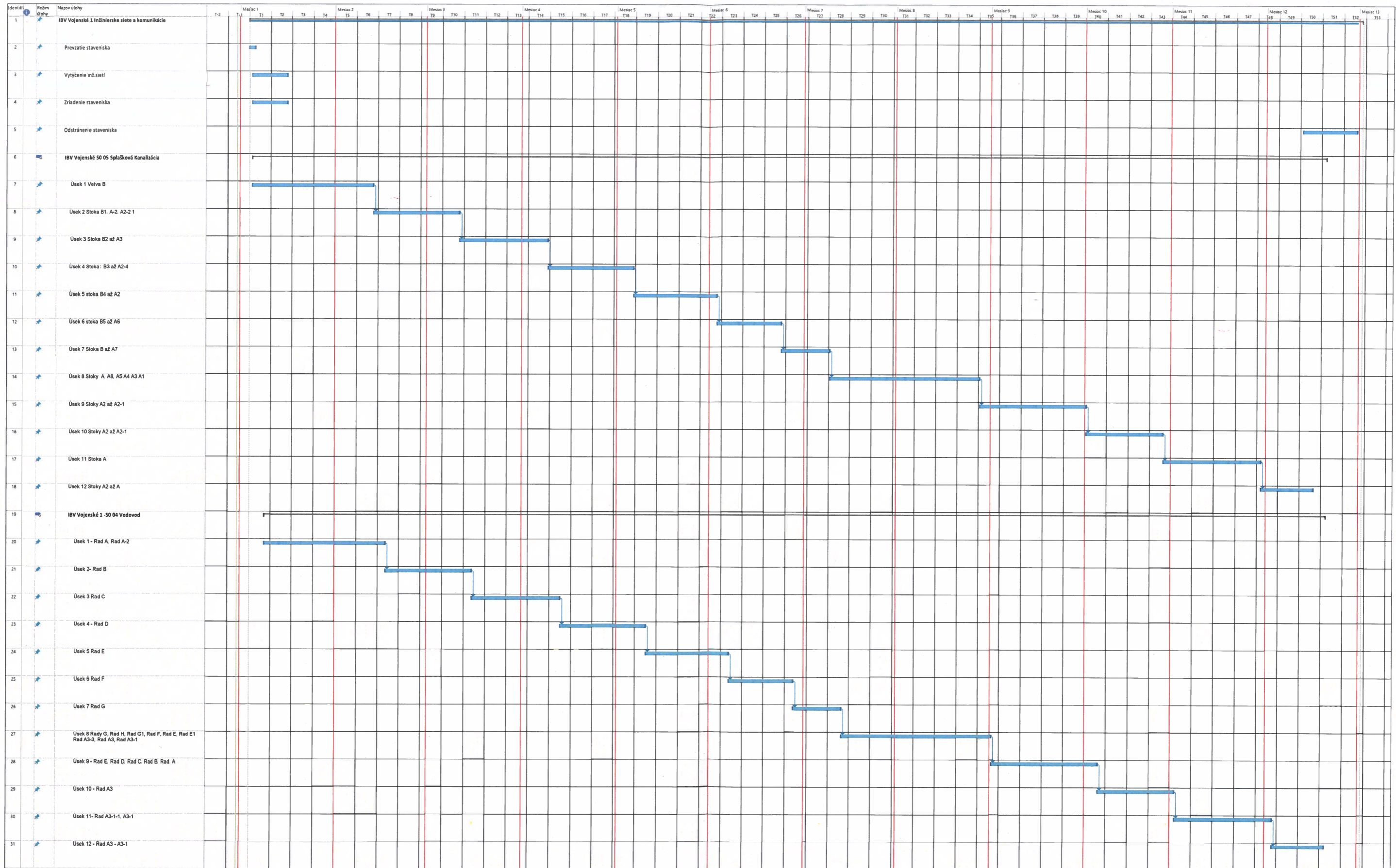

# REKAPITULÁCIA STAVBY

Kód: 101  
Stavba: IBV Vojenské 1 - SO 04 Vodovod

JKSO:  
Miesto:  
  
Objednávateľ:  
Mesto Námestovo

Zhotoviteľ:  
MBM-GROUP, a.s

Projektant:

Spracovateľ:

Poznámka:

ČS:  
Dátum: 7. 1. 2026

IČO: 00314676  
IČ DPH:

IČO: 36 740 519  
IČ DPH:

IČO:  
IČ DPH:

IČO:  
IČ DPH:

---

<b>Cena bez DPH</b>				<b>605 175,14</b>
---------------------	--	--	--	-------------------

	Sadzba dane	Základ dane		Výška dane
DPH základná	23,00%	<b>0,00</b>		<b>0,00</b>
znižovaná	23,00%	<b>605 175,14</b>		<b>139 190,28</b>

<b>Cena s DPH</b>	<b>v</b>	<b>EUR</b>		<b>744 365,42</b>
-------------------	----------	------------	--	-------------------

---

Projektant Spracovateľ

Dátum a podpis: Pečiatka Dátum a podpis: Pečiatka

---

Objednávateľ Zhotoviteľ

Dátum a podpis: Pečiatka Dátum a podpis: Pečiatka

# REKAPITULÁCIA OBJEKTOV STAVBY

Kód: 101

**Stavba:** IBV Vojenské 1 - SO 04 Vodovod

Miesto:

Dátum:

7. 1. 2026

Objednávateľ: Mesto Námestovo

Projektant:

Zhotoviteľ: MBM-GROUP, a.s

Spracovateľ:

Kód	Popis	Cena bez DPH [EUR]	Cena s DPH [EUR]
<b>Náklady z rozpočtov</b>		<b>605 175,14</b>	<b>744 365,42</b>
Objekt0 (9)	RAD H	24 312,74	29 904,67
Objekt0	RAD A,A1,A2	77 377,01	95 173,72
Objekt0 (1)	RAD A3,A3-2,A3-3	75 031,00	92 288,13
Objekt0 (2)	RAD A3-1,A3-1-1	102 682,85	126 299,91
Objekt0 (3)	RAD B	61 756,21	75 960,14
Objekt0 (4)	RAD C	59 154,79	72 760,39
Objekt0 (5)	RAD D	59 435,28	73 105,39
Objekt0 (6)	RAD E,E1	61 845,71	76 070,22
Objekt0 (7)	RAD F	43 259,26	53 208,89
Objekt0 (8)	RAD G,G1	40 320,29	49 593,96

# KRYCÍ LIST ROZPOČTU

Stavba:

IBV Vojenské 1 - SO 04 Vodovod

Objekt:

**Objekt0 (9) - RAD H**

JKSO:

Miesto:

Objednávateľ:

Mesto Námestovo

Zhotoviteľ:

MBM-GROUP, a.s

Projektant:

Spracovateľ:

Poznámka:

ČS:

Dátum:

7. 1. 2026

IČO:

00314676

IČ DPH:

IČO:

36 740 519

IČ DPH:

IČO:

IČ DPH:

IČO:

IČ DPH:

---

**Cena bez DPH**

**24 312,74**

	Základ dane	Sadzba dane	Výška dane
DPH základná	0,00	23,00%	0,00
DPH znížená	24 312,74	23,00%	5 591,93

---

**Cena s DPH**

**v EUR**

**29 904,67**

---

**Projektant**

**Spracovateľ**

Dátum a podpis:

Pečiatka

Dátum a podpis:

Pečiatka

---

**Objednávateľ**

**Zhotoviteľ**

Dátum a podpis:

Pečiatka

Dátum a podpis:

Pečiatka

# REKAPITULÁCIA ROZPOČTU

Stavba:

IBV Vojenské 1 - SO 04 Vodovod

Objekt:

**Objekt0 (9) - RAD H**

Miesto:

Dátum: 7. 1. 2026

Objednávateľ:

Mesto Námestovo

Projektant:

Zhotoviteľ:

MBM-GROUP, a.s

Spracovateľ:

Kód dielu - Popis

Cena celkom [EUR]

## Náklady z rozpočtu

**24 312,74**

### HSV - Práce a dodávky HSV

4 339,21

1 - Zemné práce

991,50

4 - Vodorovné konštrukcie

64,08

8 - Rúrové vedenie

3 259,65

99 - Presun hmôt HSV

23,98

### M - Práce a dodávky M

307,05

96-M - Geodetické a kartografické práce

307,05

# ROZPOČET

Stavba:

IBV Vojenské 1 - SO 04 Vodovod

Objekt:

Objekt0 (9) - RAD H

Miesto:

Dátum: 7. 1. 2026

Objednávateľ:

Mesto Námestovo

Projektant:

Zhotoviteľ:

MBM-GROUP, a.s

Spracovateľ:

PČ	Typ	Kód	Popis	MJ	Množstvo	J.cena [EUR]	Cena celkom [EUR]
----	-----	-----	-------	----	----------	--------------	-------------------

## Náklady z rozpočtu

**24 312,74**

1	K	113307143	Odstránenie podkladu asfaltového v ploche do 200 m2, hr.nad 100 do 150 mm, -0,31600t	m2	4,800	4,90	23,52
2	K	113308442	Rozrytie vrstvy krytu alebo podkladu z kameniva, bez zhutnenia, s asfaltovým spojivom	m2	4,800	0,78	3,74
3	K	119001412	Dočasné zaistenie podzemného potrubia DN 200-500	m	1,000	44,32	44,32
4	K	119001422	Dočasné zaistenie káblov a káblových tratí do 6 káblov	m	1,000	28,12	28,12
5	K	120001101	Príplatok k cenám výkopov za sťaženie výkopu v blízkosti podzemného vedenia alebo výbušnín	m3	2,000	19,82	39,64
6	K	121101113	Odstránenie ornice s premiestn. na hromady, so zložením na vzdialenosť do 100 m a do 10000 m3	m3	35,882	0,93	33,37
7	K	132201203	Výkop ryhy šírky 600-2000mm horn.3 nad 1000 do 10000m3	m3	263,740	6,68	1 761,78
8	K	132201209	Príplatok k cenám za lepivosť horniny 3	m3	131,870	0,40	52,75
9	K	132401201	Výkop ryhy šírky 600-2000mm hor 5 pre akékoľvek množstvo	m3	13,881	5,34	74,12
10	K	151101101	Zriadenie paženia a rozopretia stien rýh pre podzemné vedenie príložné hĺbky do 2 m	m2	555,241	2,54	1 410,31
11	K	151101111	Odstránenie paženia a rozopretia stien rýh pre podzemné vedenie príložné hĺbky do 2 m	m2	555,241	2,13	1 182,66
12	K	162501142	Vodorovné premiestnenie výkopku po spevnenej ceste z horniny tr.1-4, nad 1000 do 10000 m3 na vzdialenosť do 3000 m	m3	299,622	2,87	859,92
13	K	162501143	Príplatok k cene za každých ďalších a začatých 1000 m	m3	599,244	0,21	125,84
14	K	162501242	Vodorovné premiestnenie výkopku po nespevnenej ceste z horniny tr.5-7, nad 100 do 1000 m3 na vzdialenosť do 3000 m	m3	13,881	3,02	41,92
15	K	162501243	Príplatok k cene za každých ďalších a začatých 1000 m	m3	27,762	0,76	21,10
16	K	171201201	Uloženie sypaniny na skládky	m3	277,621	2,67	741,25
17	K	171201p01	Poplatok za uloženie sypaniny na skládky	M3	313,503	0,85	266,48
18	K	174101003	Zásyp sypaninou so zhutnením jám, šachiet, rýh, zárezov alebo okolo objektov nad 1000 do 10000 m3	m3	85,652	3,66	313,49
19	K	5833755100	Štrkopiesok preddrvený 0-63 b	m3	85,652	11,13	953,31
20	K	175101101	Obsyp potrubia sypaninou z vhodných hornín 1 až 4 bez prehodovania sypaniny	m3	84,323	15,22	1 283,40
21	K	5833743700	Štrkopiesok preddrvený 0-16 N	m3	84,323	11,13	938,51
22	K	181102302	Úprava pláne na stavbách ciest v zárezoch mimo skalných so zhutnením	m2	4,800	0,82	3,94
23	K	451572111	Lôžko pod potrubie, stoky a drobné objekty, v otvorenom výkope z kameniva drobného ťaženého 0-4 mm	m3	17,941	35,60	638,70
0	K	Pol2	179,41*0,10*1,00" d 160		17,941	0,00	0,00
24	K	452311121	Dosky a bloky z betónu v otvorenom výkope tr.C 8/10	m3	0,250	116,66	29,17
25	K	452351101	Debnenie v otvorenom výkope dosiek, sedlových lôžok a blokov pod potrubie, stoky a drobné objekty	m2	2,000	17,77	35,54
26	K	564851111	Podklad zo štrkodrviny s rozprestretím a zhutnením, po zhutnení hr. 150 mm	m2	9,600	5,85	56,16
27	K	573211111	Postrek asfaltový spojovací bez posypu kamenivom z asfaltu cestného v množstve od 0,50 do 0,70 kg/m2	m2	4,800	1,03	4,94
28	K	577141112	Betón asfaltový po zhutnení I.tr. strednozrný (ABS) hr.50mm	m2	4,800	10,34	49,63
29	K	5771512p7	Betón asfaltový po zhutnení II.tr. j AC 22 hr.100mm	m2	4,800	14,69	70,51
30	K	599141111	Vyplnenie škár akejkoľvek hrúbky asfaltovou zálievkou alebo (BIGUMA)	m	9,600	2,26	21,70

PČ	Typ	Kód	Popis	MJ	Množstvo	J.cena [EUR]	Cena celkom [EUR]
31	K	850265121	Výrez alebo výsek na potrubí z rúr DN 100	ks	1,000	285,25	285,25
32	K	857262121	Montáž liatin. tvarovky jednoosovej na potrubí z rúr prírubových DN 100	ks	2,000	53,40	106,80
33	K	42000p013	Prírubový adaptér E-FLEX, DN100	kus	2,020	88,29	178,35
34	K	857264121	Montáž liatin. tvarovky odbočnej na potrubí z rúr prírubových DN 100	ks	1,000	65,61	65,61
35	K	5525038610	T prírubová tvarovka s prírubovou odbočkou DN 100/100	ks	1,010	131,54	132,86
36	K	871311121	Montáž potrubia z tlakových rúrok polyetylénových vonkajšieho priemeru 160 mm	m	179,410	1,02	183,00
37	K	2860017980	HDPE rúra PE100 rúra 160x9,5/12m PN10 (SDR17)- pre tlakový rozvod pitnej vody	m	182,101	8,81	1 604,31
38	K	2861122648	PE redukcia excentrická, dlhá, D 160/110 mm	ks	1,015	275,90	280,04
39	K	2861684032	Elektrotvarovkové klenuté dno mv DN 160	ks	1,010	28,84	29,13
40	K	2865100700	HDPE lemový nákrúžok 160	ks	2,030	21,18	43,00
41	K	42970pc211	Voľná príruha d 160	ks	2,000	27,59	55,18
42	K	2861684911s	Seg.koleno 7,5°-30° s dlhými ramenami pe 100 sdr 17 DN 160	ks	1,015	360,01	365,41
43	K	2861671200	Lemový nákrúžok E PE 100 SDR 17 DN 110	ks	1,015	11,21	11,38
44	K	55245096p4	Voľná príruha d 110	ks	1,000	28,12	28,12
45	K	891261111	Montáž posúvača s osadením zemnej súpravy (bez poklopov) DN 100	ks	1,000	36,67	36,67
46	K	4222520122	Posúvač DN 100 mm - s prírubami typ E2 voda	ks	1,010	111,77	112,89
47	K	4229124000	Zemná súprava posúvačová Y 1020 D 100 mm	ks	1,010	89,27	90,16
48	K	891311111	Montáž vodovodného posúvača s osadením zemnej súpravy (bez poklopov) DN 150	ks	1,000	86,51	86,51
49	K	4222520126	Posúvač DN 150 mm - s prírubami typ E2 voda	ks	1,010	173,46	175,19
50	K	4229126000	Zemná súprava posúvačová Y 1020 D 150 mm	ks	1,010	44,77	45,22
51	K	892351111	Ostatné práce na rúrovom vedení, tlakové skúšky vodovodného potrubia DN 150 alebo 200	m	179,410	1,17	209,91
52	K	892353111	Preplach a dezinfekcia vodovodného potrubia DN 150 alebo 200	m	179,410	3,56	638,70
53	K	892372111	Zabezpečenie koncov vodovodného potrubia pri tlakových skúškach DN do 300	ks	2,000	178,00	356,00
54	K	899401112	Osadenie poklopov liatinových posúvačových	ks	2,000	31,42	62,84
55	K	4229135200	Poklop Y 4504 - posúvačový	kus	2,020	24,92	50,34
56	K	89971p011	Orientačné tabuľky na vodovodných a kanalizačných radoch 140x200mm na stĺpiku	KUS	1,000	13,99	13,99
57	K	899721111	Vyhľadávací vodič na potrubí PVC DN do 150 mm	m	182,000	1,42	258,44
58	K	899721131	Označenie vodovodného potrubia bielou výstražnou fóliou	m	179,410	0,96	172,23
59	K	919731123	Zarovnanie styčnej plochy pozdĺž vyburanej časti komunikácie asfaltovej hr. nad 100 do 200 mm	m	9,600	2,69	25,82
60	K	919735113	Rezanie existujúceho živичného krytu alebo podkladu hĺbky nad 100 do 150 mm	M	9,600	3,12	29,95
61	K	919735vs2	Vytýčenie staveniska	100m	2,000	89,00	178,00
62	K	919735vsp4	Práce - vykonávané po výstavbe zameranie skutočného vyhotovenia stavby	kpl	0,200	2 225,00	445,00
63	K	919735vss3	Vytýčenie inžinierskych sietí	kpl	0,200	2 225,00	445,00
64	K	979084216	Vodorovná doprava vyburaných hmôt po suchu bez naloženia, ale so zložením na vzdialenosť do 5 km	t	1,517	9,35	14,18
65	K	979087213	Nakladanie na dopravné prostriedky pre vodorovnú dopravu vyburaných hmôt	T	1,517	9,35	14,18
66	K	97908p43	Poplatok za uloženie na skládke	t	1,517	9,35	14,18
67	K	998276101	Presun hmôt pre rúrové vedenie hĺbené z rúr z plast. hmôt alebo sklolamin. v otvorenom výkope	t	324,899	4,45	1 445,80
68	K	9140011	Dočasné dopravné značenie- prenosné značenie zapožičanie v.č. E3.6-prenájom(cenová ponuka)	sub	0,300	890,00	267,00

D HSV

Práce a dodávky HSV

4 339,21

D 1

Zemné práce

991,50

69	K	132201101.S	Výkop ryhy do šírky 600 mm v horn.3 do 100 m3	m3	45,000	6,68	300,60
70	K	132201109.S	Príplatok k cene za leivosť pri hĺbení rýh šírky do 600 mm zapážených i nezapažených s urovaním dna v hornine 3	m3	15,000	0,40	6,00
71	K	175101201.S	Obsyp objektov sypaninou z vhodných hornín 1 až 4 bez prehodenia sypaniny	m3	45,000	15,22	684,90

PČ	Typ	Kód	Popis	MJ	Množstvo	J.cena [EUR]	Cena celkom [EUR]
D		4	Vodorovné konštrukcie				64,08
72	K	451572111.S	Lôžko pod potrubie, stoky a drobné objekty, v otvorenom výkope z kameniva drobného ťaženého 0-4 mm	m3	1,800	35,60	64,08
D		8	Rúrové vedenie				3 259,65
73	K	871171400.S	Potrubie vodovodné z PE 100 SDR11/PN16 zvárané natupo D 32x3,0 mm	m	90,000	1,75	157,50
74	K	891173111.S	Montáž vodovodnej armatúry na potrubí, ventil hlavný pre prípojky DN 32	ks	15,000	7,67	115,05
75	M	551180005200.S	Navrtávací pás D 110 - 1" až 2" pri utesňovaní navrtávkou vodovodného potrubia z PE a PVC	ks	15,000	95,26	1 428,90
76	K	891181111.S	Montáž zemnej súpravy (bez poklopov)	ks	15,000	23,81	357,15
77	M	422710000900.S	Zemná súprava teleskopická pre guľový kohút DN 32-50	ks	15,000	28,29	424,35
78	K	899401112.S	Osadenie poklopu liatinového posúvačového	ks	15,000	32,47	487,05
79	M	552410000400.S	Poklop uličný tuhý pre armatúry domovej prípojky, ťažký, šedá liatina GG 200 bitúmenovaná	ks	15,000	15,27	229,05
80	K	899721131.S	Označenie vodovodného potrubia bielou výstražnou fóliou	m	60,000	1,01	60,60
D		99	Presun hmôt HSV				23,98
81	K	998276101.S	Presun hmôt pre rúrové vedenie hĺbené z rúr z plast., hmôt alebo sklolamin. v otvorenom výkope	t	5,388	4,45	23,98
D		M	Práce a dodávky M				307,05
D		96-M	Geodetické a kartografické práce				307,05
82	K	960141022.S	Zameranie skutočného stavu trasy a zariadení domovej prípojky súčasne so zameriavaním hlavnej trasy, 1 domová prípojka	ks	15,000	20,47	307,05

# KRYCÍ LIST ROZPOČTU

Stavba:

IBV Vojenské 1 - SO 04 Vodovod

Objekt:

**Objekt0 - RAD A,A1,A2**

JKSO:

Miesto:

Objednávateľ:

Mesto Námestovo

Zhotoviteľ:

MBM-GROUP, a.s

Projektant:

Spracovateľ:

Poznámka:

ČS:

Dátum:

7. 1. 2026

IČO:

00314676

IČ DPH:

IČO:

36 740 519

IČ DPH:

IČO:

IČ DPH:

IČO:

IČ DPH:

**Cena bez DPH**

**77 377,01**

	Základ dane	Sadzba dane	Výška dane
DPH základná	0,00	23,00%	0,00
DPH znížená	77 377,01	23,00%	17 796,71

**Cena s DPH**

**v EUR**

**95 173,72**

**Projektant**

**Spracovateľ**

Dátum a podpis:

Pečiatka

Dátum a podpis:

Pečiatka

**Objednávateľ**

**Zhotoviteľ**

Dátum a podpis:

Pečiatka

Dátum a podpis:

Pečiatka

# REKAPITULÁCIA ROZPOČTU

Stavba:

IBV Vojenské 1 - SO 04 Vodovod

Objekt:

**Objekt0 - RAD A,A1,A2**

Miesto:

Dátum: 7. 1. 2026

Objednávateľ:

Mesto Námestovo

Projektant:

Zhotoviteľ:

MBM-GROUP, a.s

Spracovateľ:

Kód dielu - Popis

Cena celkom [EUR]

## Náklady z rozpočtu

**77 377,01**

### HSV - Práce a dodávky HSV

**19 381,79**

1 - Zemné práce

4 428,70

4 - Vodorovné konštrukcie

286,22

8 - Rúrové vedenie

14 559,77

99 - Presun hmôt HSV

107,10

### M - Práce a dodávky M

**1 371,49**

96-M - Geodetické a kartografické práce

1 371,49

# ROZPOČET

Stavba:

IBV Vojenské 1 - SO 04 Vodovod

Objekt:

**Objekt0 - RAD A,A1,A2**

Miesto:

Dátum: 7. 1. 2026

Objednávateľ:

Mesto Námestovo

Projektant:

Zhotoviteľ:

MBM-GROUP, a.s

Spracovateľ:

PČ	Typ	Kód	Popis	MJ	Množstvo	J.cena [EUR]	Cena celkom [EUR]
----	-----	-----	-------	----	----------	--------------	-------------------

## Náklady z rozpočtu

**77 377,01**

1	K	113307143	Odstránenie podkladu asfaltového v ploche do 200 m2, hr.nad 100 do 150 mm, -0,31600t	m2	4,900	4,90	24,01
2	K	113308442	Rozrytie vrstvy krytu alebo podkladu z kameniva, bez zhutnenia, s asfaltovým spojivom	m2	4,900	0,78	3,82
3	K	119001412	Dočasné zaistenie podzemného potrubia DN 200-500	m	1,000	44,32	44,32
4	K	119001422	Dočasné zaistenie káblov a káblových tratí do 6 káblov	m	2,000	28,12	56,24
5	K	120001101	Príplatok k cenám výkopov za sťaženie výkopu v blízkosti podzemného vedenia alebo výbušnín	m3	3,000	19,82	59,46
6	K	121101113	Odstránenie ornice s premiestn. na hromady, so zložením na vzdialenosť do 100 m a do 10000 m3	m3	110,808	0,93	103,05
7	K	132201203	Výkop ryhy šírky 600-2000mm horn.3 nad 1000 do 10000m3	m3	767,236	6,68	5 125,14
8	K	132201209	Príplatok k cenám za lepivosť horniny 3	m3	383,618	0,40	153,45
9	K	132401201	Výkop ryhy šírky 600-2000mm hor 5 pre akékoľvek množstvo	m3	40,381	5,34	215,63
10	K	151101101	Zriadenie paženia a rozopretia stien rýh pre podzemné vedenie príložné hĺbky do 2 m	m2	1 615,234	2,54	4 102,69
11	K	151101111	Odstránenie paženia a rozopretia stien rýh pre podzemné vedenie príložné hĺbky do 2 m	m2	1 615,234	2,13	3 440,45
12	K	162501142	Vodorovné premiestnenie výkopku po spevnenej ceste z horniny tr.1-4, nad 1000 do 10000 m3 na vzdialenosť do 3000 m	m3	878,044	2,87	2 519,99
13	K	162501143	Príplatok k cene za každých ďalších a začatých 1000 m	m3	1 756,088	0,21	368,78
14	K	162501242	Vodorovné premiestnenie výkopku po nespevnenej ceste z horniny tr.5-7, nad 100 do 1000 m3 na vzdialenosť do 3000 m	m3	40,381	3,02	121,95
15	K	162501243	Príplatok k cene za každých ďalších a začatých 1000 m	m3	80,762	0,76	61,38
16	K	171201201	Uloženie sypaniny na skládky	m3	807,617	2,67	2 156,34
17	K	171201p01	Poplatok za uloženie sypaniny na skládky	M3	918,425	0,85	780,66
18	K	174101003	Zásyp sypaninou so zhutnením jám, šachiet, rýh, zárezov alebo okolo objektov nad 1000 do 10000 m3	m3	250,441	3,66	916,61
19	K	5833755100	Štrkopiesok preddrvený 0-63 b	m3	250,441	11,13	2 787,41
20	K	175101101	Obsyp potrubia sypaninou z vhodných hornín 1 až 4 bez prehodenia sypaniny	m3	226,891	15,22	3 453,28
21	K	5833743700	Štrkopiesok preddrvený 0-16 N	m3	408,525	11,13	4 546,88
22	K	181102302	Úprava pláne na stavbách ciest v zárezoch mimo skalných so zhutnením	m2	4,900	0,82	4,02
23	K	451572111	Lôžko pod potrubie, stoky a drobné objekty, v otvorenom výkope z kameniva drobného ťaženého 0-4 mm	m3	55,354	35,60	1 970,60
24	K	452311121	Dosky a bloky z betónu v otvorenom výkope tr.C 8/10	m3	1,625	116,66	189,57
25	K	452351101	Debnenie v otvorenom výkope dosiek, sedlových lôžok a blokov pod potrubie, stoky a drobné objekty	m2	13,000	17,77	231,01
26	K	564851111	Podklad zo štrkodrviny s rozprestretím a zhutnením, po zhutnení hr. 150 mm	m2	9,800	5,85	57,33
27	K	573211111	Postrek asfaltový spojovací bez posypu kamenivom z asfaltu cestného v množstve od 0,50 do 0,70 kg/m2	m2	4,900	1,03	5,05
28	K	577141112	Betón asfaltový po zhutnení I.tr. strednozrný (ABS) hr.50mm	m2	4,900	10,34	50,67
29	K	5771512p7	Betón asfaltový po zhutnení II.tr. j AC 22 hr.100mm	m2	4,900	14,69	71,98
30	K	599141111	Vyplnenie škár akejkoľvek hrúbky asfaltovou zálievkou alebo (BIGUMA)	m	9,800	2,26	22,15
31	K	850265121	Výrez alebo výsek na potrubí z rúr DN 100	ks	1,000	285,25	285,25

PČ	Typ	Kód	Popis	MJ	Množstvo	J.cena [EUR]	Cena celkom [EUR]
32	K	857242121	Montáž liatin. tvaroviek jednoosových z rúr prírubových DN 80	ks	2,000	49,59	99,18
33	K	5524507300	Liatinové koleno prírubové pätkové "N" DN 80	ks	2,020	25,10	50,70
34	K	857262121	Montáž liatin. tvarovky jednoosovej na potrubí z rúr prírubových DN 100	ks	3,000	53,40	160,20
35	K	42000p013	Prírubový adaptér E-FLEX, DN100	kus	3,030	88,29	267,52
36	K	857264121	Montáž liatin. tvarovky odbočnej na potrubí z rúr prírubových DN 100	ks	1,000	65,61	65,61
37	K	5525038610	T prírubová tvarovka s prírubovou odbočkou DN 100/100	ks	1,010	131,54	132,86
38	K	871241121	Montáž potrubia z tlakových rúrok polyetylénových vonkajšieho priemeru 90 mm	m	3,000	1,87	5,61
39	K	2861129700	HDPE rúra tlaková pre rozvod vody - PE 100 / PN 10 90 x 5,4 x L	m	3,045	4,09	12,45
40	K	55245096p3	Volná príruha d 90	ks	2,000	25,38	50,76
41	K	2861671100	Lemový nákrúžok E PE 100 SDR 17 DN 90	ks	2,030	8,63	17,52
42	K	871251121	Montáž potrubia z tlakových polyetylénových rúrok priemeru 110 mm	m	551,040	0,76	418,79
43	K	2861129800	HDPE rúry tlakové pre rozvod vody - PE 100 / PN 10 110 x 6,6 x L	m	559,306	4,11	2 298,75
44	K	2861621740	T-kus 90° redukovaný pe 100 sdr 17 dn 110/ 90	ks	2,030	26,20	53,19
45	K	2861683100	T-kus 90° s dlhými ramenami PE 100 SDR 17 DN 110	ks	4,060	14,94	60,66
46	K	2861684909	Koleno 30° s dlhými ramenami 30° pe 100 sdr 17 DN 110	ks	3,045	29,48	89,77
47	K	2861684030	Elektrotvarovkové klenuté dno mv DN 110	ks	2,030	28,84	58,55
48	K	2861671200	Lemový nákrúžok E PE 100 SDR 17 DN 110	ks	14,210	11,21	159,29
49	K	55245096p4	Volná príruha d 110	ks	14,000	28,12	393,68
50	K	891241111	Montáž vodovodných posúvačov s osadením zemnej súpravy (bez poklopov) DN 80	ks	2,000	58,70	117,40
51	K	4222520086	Posúvač DN 80 mm - s prírubami typ E2 voda	ks	2,020	93,44	188,75
52	K	4229123000	Súprava zemná posúvačová Y 1020 D 80 mm	ks	2,020	89,22	180,22
53	K	891247111	Montáž vodovodnej armatúry na potrubí, hydrant podzemný (bez osadenia poklopov) DN 80	ks	1,000	28,48	28,48
54	K	4227365092	Hydrant podzemný EURO 2000 DN 80 RD1.50 voda	ks	1,010	616,15	622,31
55	K	4227371510	Kľúč hydrantový	ks	1,000	46,28	46,28
56	K	891247211	Montáž vodovodnej armatúry na potrubí, hydrant nadzemný DN 80	ks	1,000	58,92	58,92
57	K	4227365061	Hydrant nadzemný EURO 2000 lomivý DN 80 2B RD1.50 voda	ks	1,010	1 530,13	1 545,43
58	K	891261111	Montáž posúvača s osadením zemnej súpravy (bez poklopov) DN 100	ks	7,000	36,67	256,69
59	K	4222520122	Posúvač DN 100 mm - s prírubami typ E2 voda	ks	7,070	111,77	790,21
60	K	4229124000	Zemná súprava posúvačová Y 1020 D 100 mm	ks	7,070	89,27	631,14
61	K	892241111	Ostatné práce na rúrovom vedení, tlakové skúšky vodovodného potrubia DN do 80	m	3,000	0,90	2,70
62	K	892271111	Ostatné práce na rúrovom vedení, tlakové skúšky vodovodného potrubia DN 100 alebo 125	m	404,390	0,90	363,95
63	K	892273111	Preplach a dezinfekcia vodovodného potrubia DN od 80 do 125	m	407,390	2,67	1 087,73
64	K	Pol1	404,39+3,0		407,390	0,00	0,00
65	K	892351111	Ostatné práce na rúrovom vedení, tlakové skúšky vodovodného potrubia DN 150 alebo 200	m	178,070	1,17	208,34
66	K	892372111	Zabezpečenie koncov vodovodného potrubia pri tlakových skúškach DN do 300	ks	6,000	178,00	1 068,00
67	K	899401112	Osadenie poklopov liatinových posúvačových	ks	9,000	31,42	282,78
68	K	4229135200	Poklop Y 4504 - posúvačový	kus	9,090	24,92	226,52
69	K	899401113	Osadenie poklopu liatinového hydrantového	ks	1,000	129,51	129,51
70	K	4229150018	Poklop uličný "tuhý" hydrantový voda DN80	ks	1,010	108,58	109,67
71	K	89971p011	Orientačné tabuľky na vodovodných a kanalizačných radoch 140x200mm na stĺpiku	KUS	2,000	13,99	27,98
72	K	899721111	Vyhľadávací vodič na potrubí PVC DN do 150 mm	m	560,000	1,42	795,20
73	K	899721131	Označenie vodovodného potrubia bielou výstražnou fóliou	m	554,040	0,96	531,88
74	K	919731123	Zarovnanie styčnej plochy pozdĺž vyburanej časti komunikácie asfaltovej hr. nad 100 do 200 mm	m	9,800	2,69	26,36
75	K	919735113	Rezanie existujúceho živičného krytu alebo podkladu hĺbky nad 100 do 150 mm	M	9,800	3,12	30,58
76	K	919735vs2	Vytýčenie staveniska	100m	6,000	89,00	534,00

PČ	Typ	Kód	Popis	MJ	Množstvo	J.cena [EUR]	Cena celkom [EUR]
77	K	919735vsp4	Práce - vykonávané po výstavbe zameranie skutočného vyhotovenia stavby	kpl	0,600	2 225,00	1 335,00
78	K	919735vss3	Vytýčenie inžinierských sietí	kpl	0,600	2 225,00	1 335,00
79	K	979084216	Vodorovná doprava vybúraných hmôt po suchu bez naloženia, ale so zložením na vzdialenosť do 5 km	t	1,548	9,35	14,47
80	K	979087213	Nakladanie na dopravné prostriedky pre vodorovnú dopravu vybúraných hmôt	T	1,548	9,35	14,47
81	K	97908p43	Poplatok za uloženie na skládke	t	1,548	9,35	14,47
82	K	998276101	Presun hmôt pre rúrové vedenie hĺbené z rúr z plast. hmôt alebo sklolamin. v otvorenom výkope	t	1 219,781	4,45	5 428,03
83	K	9140011	Dočasné dopravné značenie- prenosné značenie zapožičanie v.č. E3.6-prenájom(cenová ponuka)	sub	0,300	890,00	267,00

**D HSV Práce a dodávky HSV 19 381,79**

**D 1 Zemné práce 4 428,70**

84	K	132201101.S	Výkop ryhy do šírky 600 mm v horn.3 do 100 m3	m3	201,000	6,68	1 342,68
85	K	132201109.S	Príplatok k cene za lepiivosť pri hĺbení rýh šírky do 600 mm zapážaných i nezapážaných s urovaním dna v hornine 3	m3	67,000	0,40	26,80
86	K	175101201.S	Obsyp objektov sypaninou z vhodných hornín 1 až 4 bez prehodenia sypaniny	m3	201,000	15,22	3 059,22

**D 4 Vodorovné konštrukcie 286,22**

87	K	451572111.S	Lôžko pod potrubie, stoky a drobné objekty, v otvorenom výkope z kameniva drobného ťaženého 0-4 mm	m3	8,040	35,60	286,22
----	---	-------------	--	----	-------	-------	--------

**D 8 Rúrové vedenie 14 559,77**

88	K	871171400.S	Potrubie vodovodné z PE 100 SDR11/PN16 zvárané natupo D 32x3,0 mm	m	402,000	1,75	703,50
89	K	891173111.S	Montáž vodovodnej armatúry na potrubí, ventil hlavný pre prípojky DN 32	ks	67,000	7,67	513,89
90	M	551180005200.S	Navrtávací pás D 110 - 1" až 2" pri utesňovaní navrtávkov vodovodného potrubia z PE a PVC	ks	67,000	95,26	6 382,42
91	K	891181111.S	Montáž zemnej súpravy (bez poklopov)	ks	67,000	23,81	1 595,27
92	M	422710000900.S	Zemná súprava teleskopická pre guľový kohút DN 32-50	ks	67,000	28,29	1 895,43
93	K	899401112.S	Osadenie poklopu liatinového posúvačového	ks	67,000	32,47	2 175,49
94	M	552410000400.S	Poklop uličný tuhý pre armatúry domovej prípojky, ťažký, šedá liatina GG 200 bitúmenovaná	ks	67,000	15,27	1 023,09
95	K	899721131.S	Označenie vodovodného potrubia bielou výstražnou fóliou	m	268,000	1,01	270,68

**D 99 Presun hmôt HSV 107,10**

96	K	998276101.S	Presun hmôt pre rúrové vedenie hĺbené z rúr z plast., hmôt alebo sklolamin. v otvorenom výkope	t	24,068	4,45	107,10
----	---	-------------	--	---	--------	------	--------

**D M Práce a dodávky M 1 371,49**

**D 96-M Geodetické a kartografické práce 1 371,49**

97	K	960141022.S	Zameranie skutočného stavu trasy a zariadení domovej prípojky súčasne so zameriavaním hlavnej trasy, 1 domová prípojka	ks	67,000	20,47	1 371,49
----	---	-------------	--	----	--------	-------	----------

# KRYCÍ LIST ROZPOČTU

Stavba:

IBV Vojenské 1 - SO 04 Vodovod

Objekt:

**Objekt0 (1) - RAD A3,A3-2,A3-3**

JKSO:

Miesto:

Objednávateľ:

Mesto Námestovo

Zhotoviteľ:

MBM-GROUP, a.s

Projektant:

Spracovateľ:

Poznámka:

ČS:

Dátum:

7. 1. 2026

IČO:

00314676

IČ DPH:

IČO:

36 740 519

IČ DPH:

IČO:

IČ DPH:

IČO:

IČ DPH:

---

**Cena bez DPH**

**75 031,00**

	Základ dane	Sadzba dane	Výška dane
DPH základná	0,00	23,00%	0,00
DPH znížená	75 031,00	23,00%	17 257,13

---

**Cena s DPH**

**v EUR**

**92 288,13**

---

**Projektant**

**Spracovateľ**

Dátum a podpis:

Pečiatka

Dátum a podpis:

Pečiatka

---

**Objednávateľ**

**Zhotoviteľ**

Dátum a podpis:

Pečiatka

Dátum a podpis:

Pečiatka

# REKAPITULÁCIA ROZPOČTU

Stavba:

IBV Vojenské 1 - SO 04 Vodovod

Objekt:

**Objekt0 (1) - RAD A3,A3-2,A3-3**

Miesto:

Dátum: 7. 1. 2026

Objednávateľ:

Mesto Námestovo

Projektant:

Zhotoviteľ:

MBM-GROUP, a.s

Spracovateľ:

Kód dielu - Popis

Cena celkom [EUR]

## Náklady z rozpočtu

**75 031,00**

HSV - Práce a dodávky HSV	18 803,23
1 - Zemné práce	4 296,50
4 - Vodorovné konštrukcie	277,68
8 - Rúrové vedenie	14 125,15
99 - Presun hmôt HSV	103,90
M - Práce a dodávky M	1 330,55
96-M - Geodetické a kartografické práce	1 330,55

# ROZPOČET

Stavba:

IBV Vojenské 1 - SO 04 Vodovod

Objekt:

**Objekt0 (1) - RAD A3,A3-2,A3-3**

Miesto:

Dátum: 7. 1. 2026

Objednávateľ:

Mesto Námestovo

Projektant:

Zhotoviteľ:

MBM-GROUP, a.s

Spracovateľ:

PČ	Typ	Kód	Popis	MJ	Množstvo	J.cena [EUR]	Cena celkom [EUR]
----	-----	-----	-------	----	----------	--------------	-------------------

## Náklady z rozpočtu

**75 031,00**

1	K	121101113	Odstránenie ornice s premiestn. na hromady, so zložením na vzdialenosť do 100 m a do 10000 m3	m3	116,500	0,93	108,35
2	K	132201203	Výkop ryhy šírky 600-2000mm horn.3 nad 1000 do 10000m3	m3	680,552	6,68	4 546,09
3	K	132201209	Príplatok k cenám za lepivosť horniny 3	m3	340,276	0,40	136,11
4	K	132401201	Výkop ryhy šírky 600-2000mm hor 5 pre akékoľvek množstvo	m3	35,819	5,34	191,27
5	K	151101101	Zriadenie paženia a rozopretia stien rýh pre podzemné vedenie príložné hĺbky do 2 m	m2	1 432,742	2,54	3 639,16
6	K	151101111	Odstránenie paženia a rozopretia stien rýh pre podzemné vedenie príložné hĺbky do 2 m	m2	1 432,742	2,13	3 051,74
7	K	162501142	Vodorovné premiestnenie výkopku po spevnenej ceste z horniny tr.1-4, nad 1000 do 10000 m3 na vzdialenosť do 3000 m	m3	797,052	2,87	2 287,54
8	K	162501143	Príplatok k cene za každých ďalších a začatých 1000 m	m3	1 594,104	0,21	334,76
9	K	162501242	Vodorovné premiestnenie výkopku po nespevnenej ceste z horniny tr.5-7, nad 100 do 1000 m3 na vzdialenosť do 3000 m	m3	35,819	3,02	108,17
10	K	162501243	Príplatok k cene za každých ďalších a začatých 1000 m	m3	71,638	0,76	54,44
11	K	171201201	Uloženie sypaniny na skládky	m3	716,371	2,67	1 912,71
12	K	171201p01	Poplatok za uloženie sypaniny na skládky	M3	832,871	0,85	707,94
13	K	174101003	Zásyp sypaninou so zhutnením jám, šachiet, rýh, zárezov alebo okolo objektov nad 1000 do 10000 m3	m3	131,642	3,66	481,81
14	K	5833755100	Štrkopiesok preddrvený 0-63 b	m3	131,642	11,13	1 465,18
15	K	175101101	Obsyp potrubia sypaninou z vhodných hornín 1 až 4 bez prehodenia sypaniny	m3	250,663	15,22	3 815,09
16	K	5833743700	Štrkopiesok preddrvený 0-16 N	m3	250,663	11,13	2 789,88
17	K	451572111	Lôžko pod potrubie, stoky a drobné objekty, v otvorenom výkope z kameniva drobného ťaženého 0-4 mm	m3	58,546	35,60	2 084,24
18	K	452311121	Dosky a bloky z betónu v otvorenom výkope tr.C 8/10	m3	2,125	116,66	247,90
19	K	452351101	Debnenie v otvorenom výkope dosiek, sedlových lôžok a blokov pod potrubie, stoky a drobné objekty	m2	17,000	17,77	302,09
20	K	857242121	Montáž liatin. tvaroviek jednoosových z rúr prírubových DN 80	ks	3,000	49,59	148,77
21	K	5524507300	Liatinové koleno prírubové pätkové "N" DN 80	ks	3,030	25,10	76,05
22	K	857312121	Montáž liatin. tvarovky jednoosovej na potrubí z rúr prírubových DN 150	ks	1,000	77,02	77,02
23	K	5525037970	N prírubové koleno s pätkou DN 150	ks	1,010	217,16	219,33
24	K	871241121	Montáž potrubia z tlakových rúrok polyetylénových vonkajšieho priemeru 90 mm	m	3,000	1,87	5,61
25	K	2861129700	HDPE rúra tlaková pre rozvod vody - PE 100 / PN 10 90 x 5,4 x L	m	3,045	4,09	12,45
26	K	55245096p3	Volná príruha d 90	ks	3,000	25,38	76,14
27	K	2861671100	Lemový nákrúžok E PE 100 SDR 17 DN 90	ks	3,045	8,63	26,28
28	K	871251121	Montáž potrubia z tlakových polyetylénových rúrok priemeru 110 mm	m	404,390	0,76	307,34
29	K	2861129800	HDPE rúry tlakové pre rozvod vody - PE 100 / PN 10 110 x 6,6 x L	m	410,456	4,11	1 686,97
30	K	2861621740	T-kus 90° redukovaný pe 100 sdr 17 dn 110/ 90	ks	1,015	26,20	26,59
31	K	2861683100	T-kus 90° s dlhými ramenami PE 100 SDR 17 DN 110	ks	1,015	14,94	15,16
32	K	2861684909s	Seg.koleno 7,5°-30° s dlhými ramenami pe 100 sdr 17 DN 110	ks	3,045	56,87	173,17
33	K	2861671200	Lemový nákrúžok E PE 100 SDR 17 DN 110	ks	4,060	11,21	45,51

PČ	Typ	Kód	Popis	MJ	Množstvo	J.cena [EUR]	Cena celkom [EUR]
34	K	2861684030	Elektrotvarovkové klenuté dno mv DN 110	ks	2,030	28,84	58,55
35	K	55245096p4	Volná prírubica d 110	ks	4,000	28,12	112,48
36	K	871311121	Montáž potrubia z tlakových rúrok polyetylénových vonkajšieho priemeru 160 mm	m	178,070	1,02	181,63
37	K	2860017980	HDPE rúra PE100 rúra 160x9,5/12m PN10 (SDR17)-pre tlakový rozvod pitnej vody	m	180,741	8,81	1 592,33
38	K	2861684911s	Seg.koleno 7,5°-30° s dlhými ramenami pe 100 sdr 17 DN 160	ks	2,030	360,01	730,82
39	K	2861621749	T-kus 90° redukovaný pe 100 sdr 17 DN 160/90	ks	2,030	107,25	217,72
40	K	2861621746	T-kus 90° redukovaný pe 100 sdr 17 DN 160/110	ks	1,015	87,40	88,71
41	K	2861683400	T-kus 90° s dlhými ramenami PE 100 SDR 17 DN 160	ks	3,045	83,66	254,74
42	K	2861684032	Elektrotvarovkové klenuté dno mv DN 160	ks	4,040	28,84	116,51
43	K	2865100700	HDPE lemový nákrúžok 160	ks	9,135	21,18	193,48
44	K	42970pc211	Volná prírubica d 160	ks	9,090	27,59	250,79
45	K	891241111	Montáž vodovodných posúvačov s osadením zemnej súpravy (bez poklopov) DN 80	ks	3,000	58,70	176,10
46	K	4222520086	Posúvač DN 80 mm - s prírubami typ E2 voda	ks	3,030	93,44	283,12
47	K	4229123000	Súprava zemná posúvačová Y 1020 D 80 mm	ks	3,030	89,22	270,34
48	K	891247111	Montáž vodovodnej armatúry na potrubí, hydrant podzemný (bez osadenia poklopov) DN 80	ks	2,000	28,48	56,96
49	K	4227365092	Hydrant podzemný EURO 2000 DN 80 RD1.50 voda	ks	2,020	616,15	1 244,62
50	K	4227371510	Kľúč hydrantový	ks	1,000	46,28	46,28
51	K	891247211	Montáž vodovodnej armatúry na potrubí, hydrant nadzemný DN 80	ks	1,000	58,92	58,92
52	K	4227365061	Hydrant nadzemný EURO 2000 lomivý DN 80 2B RD1.50 voda	ks	1,010	1 530,13	1 545,43
53	K	891261111	Montáž posúvača s osadením zemnej súpravy (bez poklopov) DN 100	ks	2,000	36,67	73,34
54	K	4222520122	Posúvač DN 100 mm - s prírubami typ E2 voda	ks	2,020	111,77	225,78
55	K	4229124000	Zemná súprava posúvačová Y 1020 D 100 mm	ks	2,020	89,27	180,33
56	K	891267211	Montáž vodovodnej armatúry na potrubí, hydrant nadzemný nad DN 100	ks	1,000	68,71	68,71
57	K	4227365027	Hydrant nadzemný EURO 2000 DN 150 2A/B RD1.50 voda	ks	1,010	1 453,37	1 467,90
58	K	891311111	Montáž vodovodného posúvača s osadením zemnej súpravy (bez poklopov) DN 150	ks	5,000	86,51	432,55
59	K	4222520126	Posúvač DN 150 mm - s prírubami typ E2 voda	ks	5,050	173,46	875,97
60	K	4229126000	Zemná súprava posúvačová Y 1020 D 150 mm	ks	5,050	44,77	226,09
61	K	892241111	Ostatné práce na rúrovom vedení, tlakové skúšky vodovodného potrubia DN do 80	m	3,000	0,90	2,70
62	K	892271111	Ostatné práce na rúrovom vedení, tlakové skúšky vodovodného potrubia DN 100 alebo 125	m	404,390	0,90	363,95
63	K	892273111	Preplach a dezinfekcia vodovodného potrubia DN od 80 do 125	m	410,390	2,67	1 095,74
64	K	892351111	Ostatné práce na rúrovom vedení, tlakové skúšky vodovodného potrubia DN 150 alebo 200	m	178,070	1,17	208,34
65	K	892353111	Preplach a dezinfekcia vodovodného potrubia DN 150 alebo 200	m	178,070	3,56	633,93
66	K	892372111	Zabezpečenie koncov vodovodného potrubia pri tlakových skúškach DN do 300	ks	6,000	178,00	1 068,00
67	K	899401112	Osadenie poklopov liatinových posúvačových	ks	10,000	31,42	314,20
68	K	4229135200	Poklop Y 4504 - posúvačový	kus	10,100	24,92	251,69
69	K	899401113	Osadenie poklopu liatinového hydrantového	ks	2,000	129,51	259,02
70	K	4229150018	Poklop uličný "tuhý" hydrantový voda DN80	ks	2,020	108,58	219,33
71	K	89971p011	Orientačné tabuľky na vodovodných a kanalizačných radoch 140x200mm na stĺpiku	KUS	2,000	13,99	27,98
72	K	899721111	Vyhľadávací vodič na potrubí PVC DN do 150 mm	m	590,000	1,42	837,80
73	K	899721131	Označenie vodovodného potrubia bielou výstražnou fóliou	m	585,460	0,96	562,04
74	K	919735vs2	Vytýčenie staveniska	100m	6,000	89,00	534,00
75	K	919735vsp4	Práce - vykonávané po výstavbe zameranie skutočného vyhotovenia stavby	kpl	0,600	2 225,00	1 335,00
76	K	919735vss3	Vytýčenie inžinierskych sietí	kpl	0,600	2 225,00	1 335,00
77	K	998276101	Presun hmôt pre rúrové vedenie hĺbené z rúr z plast. hmôt alebo sklolamin. v otvorenom výkope	t	761,897	4,45	3 390,44
78	K	9140011	Dočasné dopravné značenie- prenosné značenie zapožičanie v.č. E3.6-prenájom(cenová ponuka)	sub	0,300	890,00	267,00

PČ	Typ	Kód	Popis	MJ	Množstvo	J.cena [EUR]	Cena celkom [EUR]
D		HSV	Práce a dodávky HSV				18 803,23
D		1	Zemné práce				4 296,50
79	K	132201101.S	Výkop ryhy do šírky 600 mm v horn.3 do 100 m3	m3	195,000	6,68	1 302,60
80	K	132201109.S	Príplatok k cene za lepiivosť pri hĺbení rýh šírky do 600 mm zapážených i nezapažených s urovnaním dna v hornine 3	m3	65,000	0,40	26,00
81	K	175101201.S	Obsyp objektov sypaninou z vhodných hornín 1 až 4 bez prehodenia sypaniny	m3	195,000	15,22	2 967,90
D		4	Vodorovné konštrukcie				277,68
82	K	451572111.S	Lôžko pod potrubie, stoky a drobné objekty, v otvorenom výkope z kameniva drobného ťaženého 0-4 mm	m3	7,800	35,60	277,68
D		8	Rúrové vedenie				14 125,15
83	K	871171400.S	Potrubie vodovodné z PE 100 SDR11/PN16 zvárané natupo D 32x3,0 mm	m	390,000	1,75	682,50
84	K	891173111.S	Montáž vodovodnej armatúry na potrubí, ventil hlavný pre prípojky DN 32	ks	65,000	7,67	498,55
85	M	551180005200.S	Navrtávací pás D 110 - 1" až 2" pri utesňovaní navrtávkou vodovodného potrubia z PE a PVC	ks	65,000	95,26	6 191,90
86	K	891181111.S	Montáž zemnej súpravy (bez poklopov)	ks	65,000	23,81	1 547,65
87	M	422710000900.S	Zemná súprava teleskopická pre guľový kohút DN 32-50	ks	65,000	28,29	1 838,85
88	K	899401112.S	Osadenie poklopu liatinového posúvačového	ks	65,000	32,47	2 110,55
89	M	552410000400.S	Poklop uličný tuhý pre armatúry domovej prípojky, ťažký, šedá liatina GG 200 bitúmenovaná	ks	65,000	15,27	992,55
90	K	899721131.S	Označenie vodovodného potrubia bielou výstražnou fóliou	m	260,000	1,01	262,60
D		99	Presun hmôt HSV				103,90
91	K	998276101.S	Presun hmôt pre rúrové vedenie hĺbené z rúr z plast., hmôt alebo sklolamin. v otvorenom výkope	t	23,349	4,45	103,90
D		M	Práce a dodávky M				1 330,55
D		96-M	Geodetické a kartografické práce				1 330,55
92	K	960141022.S	Zameranie skutočného stavu trasy a zariadení domovej prípojky súčasne so zameriavaním hlavnej trasy, 1 domová prípojka	ks	65,000	20,47	1 330,55

# KRYCÍ LIST ROZPOČTU

Stavba:

IBV Vojenské 1 - SO 04 Vodovod

Objekt:

**Objekt0 (2) - RAD A3-1,A3-1-1**

JKSO:

Miesto:

Objednávateľ:

Mesto Námestovo

Zhotoviteľ:

MBM-GROUP, a.s

Projektant:

Spracovateľ:

Poznámka:

ČS:

Dátum:

7. 1. 2026

IČO:

00314676

IČ DPH:

IČO:

36 740 519

IČ DPH:

IČO:

IČ DPH:

IČO:

IČ DPH:

---

**Cena bez DPH**

**102 682,85**

	Základ dane	Sadzba dane	Výška dane
DPH základná	0,00	23,00%	0,00
DPH znížená	102 682,85	23,00%	23 617,06

---

**Cena s DPH**

**v EUR**

**126 299,91**

---

**Projektant**

**Spracovateľ**

Dátum a podpis:

Pečiatka

Dátum a podpis:

Pečiatka

---

**Objednávateľ**

**Zhotoviteľ**

Dátum a podpis:

Pečiatka

Dátum a podpis:

Pečiatka

# REKAPITULÁCIA ROZPOČTU

Stavba:

IBV Vojenské 1 - SO 04 Vodovod

Objekt:

**Objekt0 (2) - RAD A3-1,A3-1-1**

Miesto:

Dátum: 7. 1. 2026

Objednávateľ:

Mesto Námestovo

Projektant:

Zhotoviteľ:

MBM-GROUP, a.s

Spracovateľ:

Kód dielu - Popis

Cena celkom [EUR]

## Náklady z rozpočtu

**102 682,85**

### HSV - Práce a dodávky HSV

15 910,43

1 - Zemné práce

3 635,50

4 - Vodorovné konštrukcie

234,96

8 - Rúrové vedenie

11 952,05

99 - Presun hmôt HSV

87,92

### M - Práce a dodávky M

1 125,85

96-M - Geodetické a kartografické práce

1 125,85

# ROZPOČET

Stavba:

IBV Vojenské 1 - SO 04 Vodovod

Objekt:

**Objekt0 (2) - RAD A3-1,A3-1-1**

Miesto:

Dátum: 7. 1. 2026

Objednávateľ:

Mesto Námestovo

Projektant:

Zhotoviteľ:

MBM-GROUP, a.s

Spracovateľ:

PČ	Typ	Kód	Popis	MJ	Množstvo	J.cena [EUR]	Cena celkom [EUR]
----	-----	-----	-------	----	----------	--------------	-------------------

## Náklady z rozpočtu

**102 682,85**

1	K	113307143	Odstránenie podkladu asfaltového v ploche do 200 m2, hr.nad 100 do 150 mm, -0,31600t	m2	313,140	4,90	1 534,39
2	K	113308442	Rozrytie vrstvy krytu alebo podkladu z kameniva, bez zhutnenia, s asfaltovým spojivom	m2	313,140	0,78	244,25
3	K	119001411	Dočasné zaistenie podzemného potrubia DN do 200	m	5,000	35,68	178,40
4	K	119001422	Dočasné zaistenie káblov a káblových tratí do 6 káblov	m	6,000	28,12	168,72
5	K	120001101	Príplatok k cenám výkopov za sťaženie výkopu v blízkosti podzemného vedenia alebo výbušnín	m3	21,000	19,82	416,22
6	K	121101113	Odstránenie ornice s premiestn. na hromady, so zložením na vzdialenosť do 100 m a do 10000 m3	m3	50,920	0,93	47,36
7	K	132201203	Výkop ryhy šírky 600-2000mm horn.3 nad 1000 do 10000m3	m3	782,956	6,68	5 230,15
8	K	132201209	Príplatok k cenám za lepivosť horniny 3	m3	391,478	0,40	156,59
9	K	132401201	Výkop ryhy šírky 600-2000mm hor 5 pre akékoľvek množstvo	m3	41,208	5,34	220,05
10	K	151101101	Zriadenie paženia a rozopretia stien rýh pre podzemné vedenie príložné hĺbky do 2 m	m2	1 648,328	2,54	4 186,75
11	K	151101111	Odstránenie paženia a rozopretia stien rýh pre podzemné vedenie príložné hĺbky do 2 m	m2	1 648,328	2,13	3 510,94
12	K	162501142	Vodorovné premiestnenie výkopku po spevnenej ceste z horniny tr.1-4, nad 1000 do 10000 m3 na vzdialenosť do 3000 m	m3	833,876	2,87	2 393,22
13	K	162501143	Príplatok k cene za každých ďalších a začatých 1000 m	m3	1 667,752	0,21	350,23
14	K	162501242	Vodorovné premiestnenie výkopku po nespevnenej ceste z horniny tr.5-7, nad 100 do 1000 m3 na vzdialenosť do 3000 m	m3	41,208	3,02	124,45
15	K	162501243	Príplatok k cene za každých ďalších a začatých 1000 m	m3	82,416	0,76	62,64
16	K	171201201	Uloženie sypaniny na skládky	m3	824,164	2,67	2 200,52
17	K	171201p01	Poplatok za uloženie sypaniny na skládky	M3	875,084	0,85	743,82
18	K	174101003	Zásyp sypaninou so zhutnením jám, šachiet, rýh, zárezov alebo okolo objektov nad 1000 do 10000 m3	m3	221,536	3,66	810,82
19	K	5833755100	Štrkopiesok preddrvený 0-63 b	m3	221,536	11,13	2 465,70
20	K	175101101	Obsyp potrubia sypaninou z vhodných hornín 1 až 4 bez prehodenia sypaniny	m3	261,334	15,22	3 977,50
21	K	5833743700	Štrkopiesok preddrvený 0-16 N	m3	261,334	11,13	2 908,65
22	K	181102302	Úprava pláne na stavbách ciest v zárezoch mimo skalných so zhutnením	m2	313,140	0,82	256,77
23	K	451572111	Lôžko pod potrubie, stoky a drobné objekty, v otvorenom výkope z kameniva drobného ťaženého 0-4 mm	m3	57,424	35,60	2 044,29
24	K	452311121	Dosky a bloky z betónu v otvorenom výkope tr.C 8/10	m3	1,375	116,66	160,41
25	K	452351101	Debnenie v otvorenom výkope dosiek, sedlových lôžok a blokov pod potrubie, stoky a drobné objekty	m2	11,000	17,77	195,47
26	K	564851111	Podklad zo štrkodrviny s rozprestretím a zhutnením, po zhutnení hr. 150 mm	m2	626,280	5,85	3 663,74
27	K	573211111	Postrek asfaltový spojovací bez posypu kamenivom z asfaltu cestného v množstve od 0,50 do 0,70 kg/m2	m2	313,140	1,03	322,53
28	K	577141112	Betón asfaltový po zhutnení I.tr. strednozrný (ABS) hr.50mm	m2	313,140	10,34	3 237,87
29	K	5771512p7	Betón asfaltový po zhutnení II.tr. j AC 22 hr.100mm	m2	313,140	14,69	4 600,03
30	K	599141111	Vyplnenie škár akejkoľvek hrúbky asfaltovou zálievkou alebo (BIGUMA)	m	626,280	2,26	1 415,39
31	K	850315121	Výrez alebo výsek na potrubí DN 150	ks	1,000	285,25	285,25

PČ	Typ	Kód	Popis	MJ	Množstvo	J.cena [EUR]	Cena celkom [EUR]
32	K	857242121	Montáž liatin. tvaroviek jednoosových z rúr prírubových DN 80	ks	1,000	49,59	49,59
33	K	5524507300	Liatinové koleno prírubové pätkové "N" DN 80	ks	1,010	25,10	25,35
34	K	857312121	Montáž liatin. tvarovky jednoosovej na potrubí z rúr prírubových DN 150	ks	3,000	77,02	231,06
35	K	42000p015	Prírubový adaptér E-FLEX, DN150	kus	2,020	341,23	689,28
36	K	5525037970	N prírubové koleno s pätkou DN 150	ks	1,010	217,16	219,33
37	K	857314121	Montáž liatin. tvarovky odbočnej na potrubí z rúr prírubových DN 150	ks	1,000	44,80	44,80
38	K	5525038680	T prírubová tvarovka s prírubovou odbočkou DN 150/50	ks	1,010	230,51	232,82
39	K	871241121	Montáž potrubia z tlakových rúrok polyetylénových vonkajšieho priemeru 90 mm	m	3,000	1,87	5,61
40	K	2861129700	HDPE rúra tlaková pre rozvod vody - PE 100 / PN 10 90 x 5,4 x L	m	3,045	4,09	12,45
41	K	2861671100	Lemový nákrúžok E PE 100 SDR 17 DN 90	ks	1,015	8,63	8,76
42	K	55245096p3	Volná príruha d 90	ks	1,000	25,38	25,38
43	K	871251121	Montáž potrubia z tlakových polyetylénových rúrok priemeru 110 mm	m	138,650	0,76	105,37
44	K	2861129800	HDPE rúry tlakové pre rozvod vody - PE 100 / PN 10 110 x 6,6 x L	m	140,730	4,11	578,40
45	K	2861621740	T-kus 90° redukovaný pe 100 sdr 17 dn 110/ 90	ks	1,015	26,20	26,59
46	K	286168490v	Seg.koleno 61°-90° s dlhými ramenami DN 110	ks	1,015	91,67	93,05
47	K	2861671200	Lemový nákrúžok E PE 100 SDR 17 DN 110	ks	2,030	11,21	22,76
48	K	55245096p4	Volná príruha d 110	ks	2,000	28,12	56,24
49	K	871311121	Montáž potrubia z tlakových rúrok polyetylénových vonkajšieho priemeru 160 mm	m	432,590	1,02	441,24
50	K	2860017980	HDPE rúra PE100 rúra 160x9,5/12m PN10 (SDR17)-pre tlakový rozvod pitnej vody	m	439,079	8,81	3 868,29
51	K	2861684911s	Seg.koleno 7,5°-30° s dlhými ramenami pe 100 sdr 17 DN 160	ks	2,030	360,01	730,82
52	K	2861684912	Koleno 30° s dlhými ramenami pe 100 sdr 17 DN 160	ks	1,015	55,45	56,28
53	K	2861681022	Koleno 45° s dlhými ramenami pe 100 sdr 17 DN 160	ks	1,015	52,69	53,48
54	K	2861683400	T-kus 90° s dlhými ramenami PE 100 SDR 17 DN 160	ks	2,030	83,66	169,83
55	K	2861684766	Redukcia s dlhými ramenami br pe 100 sdr 17 DN 160/110	ks	1,015	17,40	17,66
56	K	2865100700	HDPE lemový nákrúžok 160	ks	8,120	21,18	171,98
57	K	42970pc211	Volná príruha d 160	ks	7,921	27,59	218,54
58	K	891241111	Montáž vodovodných posúvačov s osadením zemnej súpravy (bez poklopov) DN 80	ks	1,000	58,70	58,70
59	K	4222520086	Posúvač DN 80 mm - s prírubami typ E2 voda	ks	1,010	93,44	94,37
60	K	4229123000	Súprava zemná posúvačová Y 1020 D 80 mm	ks	1,010	89,22	90,11
61	K	891247211	Montáž vodovodnej armatúry na potrubí, hydrant nadzemný DN 80	ks	1,000	58,92	58,92
62	K	4227365061	Hydrant nadzemný EURO 2000 lomivý DN 80 2B RD1.50 voda	ks	1,010	1 530,13	1 545,43
63	K	891261111	Montáž posúvača s osadením zemnej súpravy (bez poklopov) DN 100	ks	1,000	36,67	36,67
64	K	4222520122	Posúvač DN 100 mm - s prírubami typ E2 voda	ks	1,010	111,77	112,89
65	K	4229124000	Zemná súprava posúvačová Y 1020 D 100 mm	ks	1,010	89,27	90,16
66	K	891267211	Montáž vodovodnej armatúry na potrubí, hydrant nadzemný nad DN 100	ks	1,000	68,71	68,71
67	K	4227365027	Hydrant nadzemný EURO 2000 DN 150 2A/B RD1.50 voda	ks	1,010	1 453,37	1 467,90
68	K	891311111	Montáž vodovodného posúvača s osadením zemnej súpravy (bez poklopov) DN 150	ks	5,000	86,51	432,55
69	K	4222520126	Posúvač DN 150 mm - s prírubami typ E2 voda	ks	5,050	173,46	875,97
70	K	4229126000	Zemná súprava posúvačová Y 1020 D 150 mm	ks	5,050	44,77	226,09
71	K	892241111	Ostatné práce na rúrovom vedení, tlakové skúšky vodovodného potrubia DN do 80	m	3,000	0,90	2,70
72	K	892271111	Ostatné práce na rúrovom vedení, tlakové skúšky vodovodného potrubia DN 100 alebo 125	m	138,650	0,90	124,79
73	K	892273111	Preplach a dezinfekcia vodovodného potrubia DN od 80 do 125	m	141,650	2,67	378,21
74	K	892351111	Ostatné práce na rúrovom vedení, tlakové skúšky vodovodného potrubia DN 150 alebo 200	m	432,590	1,17	506,13
75	K	892353111	Preplach a dezinfekcia vodovodného potrubia DN 150 alebo 200	m	432,590	3,56	1 540,02

PČ	Typ	Kód	Popis	MJ	Množstvo	J.cena [EUR]	Cena celkom [EUR]
76	K	892372111	Zabezpečenie koncov vodovodného potrubia pri tlakových skúškach DN do 300	ks	6,000	178,00	1 068,00
77	K	899401112	Osadenie poklopov liatinových posúvačových	ks	7,000	31,42	219,94
78	K	4229135200	Poklop Y 4504 - posúvačový	kus	7,070	24,92	176,18
79	K	89971p011	Orientačné tabuľky na vodovodných a kanalizačných radoch 140x200mm na stĺpiku	KUS	2,000	13,99	27,98
80	K	899721111	Vyhľadávací vodič na potrubí PVC DN do 150 mm	m	580,000	1,42	823,60
81	K	899721131	Označenie vodovodného potrubia bielou výstražnou fóliou	m	574,240	0,96	551,27
82	K	919731123	Zarovnanie styčnej plochy pozdĺž vyburanej časti komunikácie asfaltovej hr. nad 100 do 200 mm	m	626,280	2,69	1 684,69
83	K	919735113	Rezanie existujúceho živičného krytu alebo podkladu hĺbky nad 100 do 150 mm	M	626,280	3,12	1 953,99
84	K	919735vs2	Vytýčenie staveniska	100m	6,000	89,00	534,00
85	K	919735vsp4	Práce - vykonávané po výstavbe zameranie skutočného vyhotovenia stavby	kpl	0,600	2 225,00	1 335,00
86	K	919735vss3	Vytýčenie inžinierskych sietí	kpl	0,600	2 225,00	1 335,00
87	K	979084216	Vodorovná doprava vyburaných hmôt po suchu bez naloženia, ale so zložením na vzdialenosť do 5 km	t	98,952	9,35	925,20
88	K	979087213	Nakladanie na dopravné prostriedky pre vodorovnú dopravu vyburaných hmôt	T	98,952	9,35	925,20
89	K	97908p43	Poplatok za uloženie na skládke	t	98,952	9,35	925,20
90	K	998276101	Presun hmôt pre rúrové vedenie hĺbené z rúr z plast. hmôt alebo sklolamin. v otvorenom výkope	t	1 199,212	4,45	5 336,49
91	K	230200032	Montáž chráničiek D x t 219 x 6.3	m	11,000	28,52	313,72
92	K	1422129100	Rúrka hladká kruhová oceľ. bežná bezošvá ozn. STN 11 353.0, vonkajší priemer D 219 mm hrúbka 6,3 mm	m	11,000	58,03	638,33
93	K	230200037	Montáž plynovodov D x t 273 x 7	m	10,000	32,49	324,90
94	K	1422609500	Rúrka hladká kruhová D 273 mm hrúbka 7,0 mm ozn.11 353.0	m	10,000	58,03	580,30
95	K	230200118	Nasunutie potrubnej sekcie do ocelevej chráničky DN 100	m	11,000	80,28	883,08
96	K	230200120	Nasunutie potrubnej sekcie do ocelevej chráničky DN 150	m	10,000	83,91	839,10
97	K	9140011	Dočasné dopravné značenie- prenosné značenie zapožičanie v.č. E3.6-prenájom(cenová ponuka)	sub	0,300	890,00	267,00

**D HSV Práce a dodávky HSV 15 910,43**

**D 1 Zemné práce 3 635,50**

98	K	132201101.S	Výkop ryhy do šírky 600 mm v horn.3 do 100 m3	m3	165,000	6,68	1 102,20
99	K	132201109.S	Príplatok k cene za lepivosť pri hĺbení rýh šírky do 600 mm zapážaných i nezapážaných s urovaním dna v hornine 3	m3	55,000	0,40	22,00
100	K	175101201.S	Obsyp objektov sypaninou z vhodných hornín 1 až 4 bez prehodenia sypaniny	m3	165,000	15,22	2 511,30

**D 4 Vodorovné konštrukcie 234,96**

101	K	451572111.S	Lôžko pod potrubie, stoky a drobné objekty, v otvorenom výkope z kameniva drobného ťaženého 0-4 mm	m3	6,600	35,60	234,96
-----	---	-------------	--	----	-------	-------	--------

**D 8 Rúrové vedenie 11 952,05**

102	K	871171400.S	Potrubie vodovodné z PE 100 SDR11/PN16 zvárané natupo D 32x3,0 mm	m	330,000	1,75	577,50
103	K	891173111.S	Montáž vodovodnej armatury na potrubí, ventil hlavný pre prípojky DN 32	ks	55,000	7,67	421,85
104	M	551180005200.S	Navrtávací pás D 110 - 1" až 2" pri utesňovaní navrtávkov vodovodného potrubia z PE a PVC	ks	55,000	95,26	5 239,30
105	K	891181111.S	Montáž zemnej súpravy (bez poklopov)	ks	55,000	23,81	1 309,55
106	M	422710000900.S	Zemná súprava teleskopická pre guľový kohút DN 32-50	ks	55,000	28,29	1 555,95
107	K	899401112.S	Osadenie poklopu liatinového posúvačového	ks	55,000	32,47	1 785,85
108	M	552410000400.S	Poklop uličný tuhý pre armatury domovej prípojky, ťažký, šedá liatina GG 200 bitúmenovaná	ks	55,000	15,27	839,85
109	K	899721131.S	Označenie vodovodného potrubia bielou výstražnou fóliou	m	220,000	1,01	222,20

**D 99 Presun hmôt HSV 87,92**

110	K	998276101.S	Presun hmôt pre rúrové vedenie hĺbené z rúr z plast., hmôt alebo sklolamin. v otvorenom výkope	t	19,757	4,45	87,92
-----	---	-------------	--	---	--------	------	-------

PČ	Typ	Kód	Popis	MJ	Množstvo	J.cena [EUR]	Cena celkom [EUR]
	D	M	Práce a dodávky M				1 125,85
	D	96-M	Geodetické a kartografické práce				1 125,85
111	K	960141022.S	Zameranie skutočného stavu trasy a zariadení domovej prípojky súčasne so zameriavaním hlavnej trasy, 1 domová prípojka	ks	55,000	20,47	1 125,85

# KRYCÍ LIST ROZPOČTU

Stavba:

IBV Vojenské 1 - SO 04 Vodovod

Objekt:

**Objekt0 (3) - RAD B**

JKSO:

Miesto:

Objednávateľ:

Mesto Námestovo

Zhotoviteľ:

MBM-GROUP, a.s

Projektant:

Spracovateľ:

Poznámka:

ČS:

Dátum:

7. 1. 2026

IČO:

00314676

IČ DPH:

IČO:

36 740 519

IČ DPH:

IČO:

IČ DPH:

IČO:

IČ DPH:

**Cena bez DPH**

**61 756,21**

	Základ dane	Sadzba dane	Výška dane
DPH základná	0,00	23,00%	0,00
DPH znížená	61 756,21	23,00%	14 203,93

**Cena s DPH**

**v EUR**

**75 960,14**

**Projektant**

**Spracovateľ**

Dátum a podpis:

Pečiatka

Dátum a podpis:

Pečiatka

**Objednávateľ**

**Zhotoviteľ**

Dátum a podpis:

Pečiatka

Dátum a podpis:

Pečiatka

# REKAPITULÁCIA ROZPOČTU

Stavba:

IBV Vojenské 1 - SO 04 Vodovod

Objekt:

**Objekt0 (3) - RAD B**

Miesto:

Dátum: 7. 1. 2026

Objednávateľ:

Mesto Námestovo

Projektant:

Zhotoviteľ:

MBM-GROUP, a.s

Spracovateľ:

Kód dielu - Popis

Cena celkom [EUR]

## Náklady z rozpočtu

**61 756,21**

HSV - Práce a dodávky HSV

13 885,47

1 - Zemné práce

3 172,80

4 - Vodorovné konštrukcie

205,06

8 - Rúrové vedenie

10 430,88

99 - Presun hmôt HSV

76,73

M - Práce a dodávky M

982,56

96-M - Geodetické a kartografické práce

982,56

# ROZPOČET

Stavba:

IBV Vojenské 1 - SO 04 Vodovod

Objekt:

**Objekt0 (3) - RAD B**

Miesto:

Dátum: 7. 1. 2026

Objednávateľ:

Mesto Námestovo

Projektant:

Zhotoviteľ:

MBM-GROUP, a.s

Spracovateľ:

PČ	Typ	Kód	Popis	MJ	Množstvo	J.cena [EUR]	Cena celkom [EUR]
----	-----	-----	-------	----	----------	--------------	-------------------

## Náklady z rozpočtu

**61 756,21**

1	K	113307143	Odstránenie podkladu asfaltového v ploche do 200 m2, hr.nad 100 do 150 mm, -0,31600t	m2	5,300	4,90	25,97
2	K	113308442	Rozrytie vrstvy krytu alebo podkladu z kameniva, bez zhutnenia, s asfaltovým spojivom	m2	5,300	0,78	4,13
3	K	119001412	Dočasné zaistenie podzemného potrubia DN 200-500	m	1,000	44,32	44,32
4	K	119001422	Dočasné zaistenie káblov a káblových tratí do 6 káblov	m	2,000	28,12	56,24
5	K	120001101	Príplatok k cenám výkopov za sťaženie výkopu v blízkosti podzemného vedenia alebo výbušnín	m3	3,000	19,82	59,46
6	K	121101113	Odstránenie ornice s premiestn. na hromady, so zložením na vzdialenosť do 100 m a do 10000 m3	m3	91,838	0,93	85,41
7	K	132201203	Výkop ryhy šírky 600-2000mm horn.3 nad 1000 do 10000m3	m3	720,092	6,68	4 810,21
8	K	132201209	Príplatok k cenám za lepivosť horniny 3	m3	360,046	0,40	144,02
9	K	132401201	Výkop ryhy šírky 600-2000mm hor 5 pre akékoľvek množstvo	m3	37,900	5,34	202,39
10	K	151101101	Zriadenie paženia a rozopretia stien rýh pre podzemné vedenie príložné hĺbky do 2 m	m2	1 515,983	2,54	3 850,60
11	K	151101111	Odstránenie paženia a rozopretia stien rýh pre podzemné vedenie príložné hĺbky do 2 m	m2	1 515,983	2,13	3 229,04
12	K	162501142	Vodorovné premiestnenie výkopku po spevnenej ceste z horniny tr.1-4, nad 1000 do 10000 m3 na vzdialenosť do 3000 m	m3	811,930	2,87	2 330,24
13	K	162501143	Príplatok k cene za každých ďalších a začatých 1000 m	m3	1 623,860	0,21	341,01
14	K	162501242	Vodorovné premiestnenie výkopku po nespevnenej ceste z horniny tr.5-7, nad 100 do 1000 m3 na vzdialenosť do 3000 m	m3	37,900	3,02	114,46
15	K	162501243	Príplatok k cene za každých ďalších a začatých 1000 m	m3	75,800	0,76	57,61
16	K	171201201	Uloženie sypaniny na skládky	m3	757,992	2,67	2 023,84
17	K	171201p01	Poplatok za uloženie sypaniny na skládky	M3	849,830	0,85	722,36
18	K	174101003	Zásyp sypaninou so zhutnením jám, šachiet, rýh, zárezov alebo okolo objektov nad 1000 do 10000 m3	m3	292,740	3,66	1 071,43
19	K	5833755100	Štrkopiesok preddrvný 0-63 b	m3	292,740	11,13	3 258,20
20	K	175101101	Obsyp potrubia sypaninou z vhodných hornín 1 až 4 bez prehodenia sypaniny	m3	189,438	15,22	2 883,25
21	K	5833743700	Štrkopiesok preddrvný 0-16 N	m3	189,438	11,13	2 108,44
22	K	181102302	Úprava pláne na stavbách ciest v zárezoch mimo skalných so zhutnením	m2	5,300	0,82	4,35
23	K	451572111	Lôžko pod potrubie, stoky a drobné objekty, v otvorenom výkope z kameniva drobného ťaženého 0-4 mm	m3	46,219	35,60	1 645,40
24	K	452311121	Dosky a bloky z betónu v otvorenom výkope tr.C 8/10	m3	0,750	116,66	87,50
25	K	452351101	Debnenie v otvorenom výkope dosiek, sedlových lôžok a blokov pod potrubie, stoky a drobné objekty	m2	6,000	17,77	106,62
26	K	564851111	Podklad zo štrkodrviny s rozprestretím a zhutnením, po zhutnení hr. 150 mm	m2	10,600	5,85	62,01
27	K	573211111	Postrek asfaltový spojovací bez posypu kamenivom z asfaltu cestného v množstve od 0,50 do 0,70 kg/m2	m2	5,300	1,03	5,46
28	K	577141112	Betón asfaltový po zhutnení I.tr. strednozrný (ABS) hr.50mm	m2	5,300	10,34	54,80
29	K	5771512p7	Betón asfaltový po zhutnení II.tr. j AC 22 hr.100mm	m2	5,300	14,69	77,86
30	K	599141111	Vyplnenie škár akejkoľvek hrúbky asfaltovou zálievkou alebo (BIGUMA)	m	10,600	2,26	23,96
31	K	850265121	Výrez alebo výsek na potrubí z rúr DN 100	ks	1,000	285,25	285,25

PČ	Typ	Kód	Popis	MJ	Množstvo	J.cena [EUR]	Cena celkom [EUR]
32	K	857242121	Montáž liatin. tvaroviek jednoosových z rúr prírubových DN 80	ks	1,000	49,59	49,59
33	K	5524507300	Liatinové koleno prírubové pätkové "N" DN 80	ks	1,010	25,10	25,35
34	K	857262121	Montáž liatin. tvarovky jednoosovej na potrubí z rúr prírubových DN 100	ks	2,000	53,40	106,80
35	K	42000p013	Prírubový adaptér E-FLEX, DN100	kus	2,020	88,29	178,35
36	K	857264121	Montáž liatin. tvarovky odbočnej na potrubí z rúr prírubových DN 100	ks	1,000	65,61	65,61
37	K	5525038610	T prírubová tvarovka s prírubovou odbočkou DN 100/100	ks	1,010	131,54	132,86
38	K	871241121	Montáž potrubia z tlakových rúrok polyetylénových vonkajšieho priemeru 90 mm	m	3,000	1,87	5,61
39	K	2861129700	HDPE rúra tlaková pre rozvod vody - PE 100 / PN 10 90 x 5,4 x L	m	3,045	4,09	12,45
40	K	55245096p3	Volná príruha d 90	ks	1,000	25,38	25,38
41	K	2861671100	Lemový nákrúžok E PE 100 SDR 17 DN 90	ks	1,015	8,63	8,76
42	K	871251121	Montáž potrubia z tlakových polyetylénových rúrok priemeru 110 mm	m	459,190	0,76	348,98
43	K	2861129800	HDPE rúry tlakové pre rozvod vody - PE 100 / PN 10 110 x 6,6 x L	m	466,078	4,11	1 915,58
44	K	2861621740	T-kus 90° redukovaný pe 100 sdr 17 dn 110/ 90	ks	1,015	26,20	26,59
45	K	2861683100	T-kus 90° s dlhými ramenami PE 100 SDR 17 DN 110	ks	2,030	14,94	30,33
46	K	2861684909	Koleno 30° s dlhými ramenami pe 100 sdr 17 DN 110	ks	1,015	29,48	29,92
47	K	2861671200	Lemový nákrúžok E PE 100 SDR 17 DN 110	ks	7,105	11,21	79,65
48	K	2861684030	Elektrotvarovkové klenuté dno mv DN 110	ks	2,030	28,84	58,55
49	K	55245096p4	Volná príruha d 110	ks	7,000	28,12	196,84
50	K	891241111	Montáž vodovodných posúvačov s osadením zemnej súpravy (bez poklopov) DN 80	ks	1,000	58,70	58,70
51	K	4222520086	Posúvač DN 80 mm - s prírubami typ E2 voda	ks	1,010	93,44	94,37
52	K	4229123000	Súprava zemná posúvačová Y 1020 D 80 mm	ks	1,010	89,22	90,11
53	K	891247211	Montáž vodovodnej armatúry na potrubí, hydrant nadzemný DN 80	ks	1,000	58,92	58,92
54	K	4227365061	Hydrant nadzemný EURO 2000 lomivý DN 80 2B RD1.50 voda	ks	1,010	1 530,13	1 545,43
55	K	891261111	Montáž posúvača s osadením zemnej súpravy (bez poklopov) DN 100	ks	4,000	36,67	146,68
56	K	4222520122	Posúvač DN 100 mm - s prírubami typ E2 voda	ks	4,040	111,77	451,55
57	K	4229124000	Zemná súprava posúvačová Y 1020 D 100 mm	ks	4,040	89,27	360,65
58	K	892241111	Ostatné práce na rúrovom vedení, tlakové skúšky vodovodného potrubia DN do 80	m	3,000	0,90	2,70
59	K	892271111	Ostatné práce na rúrovom vedení, tlakové skúšky vodovodného potrubia DN 100 alebo 125	m	459,190	0,90	413,27
60	K	892273111	Preplach a dezinfekcia vodovodného potrubia DN od 80 do 125	m	462,190	2,67	1 234,05
61	K	892372111	Zabezpečenie koncov vodovodného potrubia pri tlakových skúškach DN do 300	ks	2,000	178,00	356,00
62	K	899401112	Osadenie poklopov liatinových posúvačových	ks	5,000	31,42	157,10
63	K	4229135200	Poklop Y 4504 - posúvačový	kus	5,050	24,92	125,85
64	K	89971p011	Orientačné tabuľky na vodovodných a kanalizačných radoch 140x200mm na stĺpiku	KUS	1,000	13,99	13,99
65	K	899721111	Vyhľadávací vodič na potrubí PVC DN do 150 mm	m	466,000	1,42	661,72
66	K	899721131	Označenie vodovodného potrubia bielou výstražnou fóliou	m	462,190	0,96	443,70
67	K	919731123	Zarovnanie styčnej plochy pozdĺž vyburanej časti komunikácie asfaltovej hr. nad 100 do 200 mm	m	10,600	2,69	28,51
68	K	919735113	Rezanie existujúceho živичného krytu alebo podkladu hĺbky nad 100 do 150 mm	M	10,600	3,12	33,07
69	K	919735vs2	Vytýčenie staveniska	100m	6,000	89,00	534,00
70	K	919735vsp4	Práce - vykonávané po výstavbe zameranie skutočného vyhotovenia stavby	kpl	0,600	2 225,00	1 335,00
71	K	919735vss3	Vytýčenie inžinierskych sietí	kpl	0,600	2 225,00	1 335,00
72	K	979084216	Vodorovná doprava vyburaných hmôt po suchu bez naloženia, ale so zložením na vzdialenosť do 5 km	t	1,675	9,35	15,66
73	K	979087213	Nakladanie na dopravné prostriedky pre vodorovnú dopravu vyburaných hmôt	T	1,675	9,35	15,66
74	K	97908p43	Poplatok za uloženie na skládke	t	1,675	9,35	15,66
75	K	998276101	Presun hmôt pre rúrové vedenie hĺbené z rúr z plast. hmôt alebo sklolamin. v otvorenom výkope	t	903,548	4,45	4 020,79

PČ	Typ	Kód	Popis	MJ	Množstvo	J.cena [EUR]	Cena celkom [EUR]
76	K	9140011	Dočasné dopravné značenie- prenosné značenie zapožičanie v.č. E3.6-prenájom(cenová ponuka)	sub	0,300	890,00	267,00
<b>D HSV</b>			<b>Práce a dodávky HSV</b>				<b>13 885,47</b>
<b>D 1</b>			<b>Zemné práce</b>				<b>3 172,80</b>
77	K	132201101.S	Výkop ryhy do šírky 600 mm v horn.3 do 100 m3	m3	144,000	6,68	961,92
78	K	132201109.S	Príplatok k cene za lepivosť pri hĺbení rýh šírky do 600 mm zapážených i nezapážených s urovaním dna v hornine 3	m3	48,000	0,40	19,20
79	K	175101201.S	Obsyp objektov sypaninou z vhodných hornín 1 až 4 bez prehodenia sypaniny	m3	144,000	15,22	2 191,68
<b>D 4</b>			<b>Vodorovné konštrukcie</b>				<b>205,06</b>
80	K	451572111.S	Lôžko pod potrubie, stoky a drobné objekty, v otvorenom výkope z kameniva drobného ťaženého 0-4 mm	m3	5,760	35,60	205,06
<b>D 8</b>			<b>Rúrové vedenie</b>				<b>10 430,88</b>
81	K	871171400.S	Potrubie vodovodné z PE 100 SDR11/PN16 zvárané natupo D 32x3,0 mm	m	288,000	1,75	504,00
82	K	891173111.S	Montáž vodovodnej armatúry na potrubí, ventil hlavný pre prípojky DN 32	ks	48,000	7,67	368,16
83	M	551180005200.S	Navrtávací pás D 110 - 1" až 2" pri utesňovaní navrtávkou vodovodného potrubia z PE a PVC	ks	48,000	95,26	4 572,48
84	K	891181111.S	Montáž zemnej súpravy (bez poklopov)	ks	48,000	23,81	1 142,88
85	M	422710000900.S	Zemná súprava teleskopická pre guľový kohút DN 32-50	ks	48,000	28,29	1 357,92
86	K	899401112.S	Osadenie poklopu liatinového posúvačového	ks	48,000	32,47	1 558,56
87	M	552410000400.S	Poklop uličný tuhý pre armatúry domovej prípojky, ťažký, šedá liatina GG 200 bitúmenovaná	ks	48,000	15,27	732,96
88	K	899721131.S	Označenie vodovodného potrubia bielou výstražnou fóliou	m	192,000	1,01	193,92
<b>D 99</b>			<b>Presun hmôt HSV</b>				<b>76,73</b>
89	K	998276101.S	Presun hmôt pre rúrové vedenie hĺbené z rúr z plast., hmôt alebo sklolamin. v otvorenom výkope	t	17,243	4,45	76,73
<b>D M</b>			<b>Práce a dodávky M</b>				<b>982,56</b>
<b>D 96-M</b>			<b>Geodetické a kartografické práce</b>				<b>982,56</b>
90	K	960141022.S	Zameranie skutočného stavu trasy a zariadení domovej prípojky súčasne so zameriavaním hlavnej trasy, 1 domová prípojka	ks	48,000	20,47	982,56

# KRYCÍ LIST ROZPOČTU

Stavba:

IBV Vojenské 1 - SO 04 Vodovod

Objekt:

**Objekt0 (4) - RAD C**

JKSO:

Miesto:

Objednávateľ:

Mesto Námestovo

Zhotoviteľ:

MBM-GROUP, a.s

Projektant:

Spracovateľ:

Poznámka:

ČS:

Dátum:

7. 1. 2026

IČO:

00314676

IČ DPH:

IČO:

36 740 519

IČ DPH:

IČO:

IČ DPH:

IČO:

IČ DPH:

**Cena bez DPH**

**59 154,79**

	Základ dane	Sadzba dane	Výška dane
DPH základná	0,00	23,00%	0,00
DPH znížená	59 154,79	23,00%	13 605,60

**Cena s DPH**

**v EUR**

**72 760,39**

**Projektant**

**Spracovateľ**

Dátum a podpis:

Pečiatka

Dátum a podpis:

Pečiatka

**Objednávateľ**

**Zhotoviteľ**

Dátum a podpis:

Pečiatka

Dátum a podpis:

Pečiatka

# REKAPITULÁCIA ROZPOČTU

Stavba:

IBV Vojenské 1 - SO 04 Vodovod

Objekt:

**Objekt0 (4) - RAD C**

Miesto:

Dátum: 7. 1. 2026

Objednávateľ:

Mesto Námestovo

Projektant:

Zhotoviteľ:

MBM-GROUP, a.s

Spracovateľ:

Kód dielu - Popis

Cena celkom [EUR]

## Náklady z rozpočtu

**59 154,79**

HSV - Práce a dodávky HSV

13 596,18

1 - Zemné práce

3 106,70

4 - Vodorovné konštrukcie

200,78

8 - Rúrové vedenie

10 213,57

99 - Presun hmôt HSV

75,13

M - Práce a dodávky M

962,09

96-M - Geodetické a kartografické práce

962,09

# ROZPOČET

Stavba:

IBV Vojenské 1 - SO 04 Vodovod

Objekt:

**Objekt0 (4) - RAD C**

Miesto:

Dátum: 7. 1. 2026

Objednávateľ:

Mesto Námestovo

Projektant:

Zhotoviteľ:

MBM-GROUP, a.s

Spracovateľ:

PČ	Typ	Kód	Popis	MJ	Množstvo	J.cena [EUR]	Cena celkom [EUR]
----	-----	-----	-------	----	----------	--------------	-------------------

## Náklady z rozpočtu

**59 154,79**

1	K	113307143	Odstránenie podkladu asfaltového v ploche do 200 m2, hr.nad 100 do 150 mm, -0,31600t	m2	4,500	4,90	22,05
2	K	113308442	Rozrytie vrstvy krytu alebo podkladu z kameniva, bez zhutnenia, s asfaltovým spojivom	m2	4,500	0,78	3,51
3	K	119001422	Dočasné zaistenie káblov a káblových tratí do 6 káblov	m	2,000	28,12	56,24
4	K	120001101	Príplatok k cenám výkopov za sťaženie výkopu v blízkosti podzemného vedenia alebo výbušnín	m3	2,000	19,82	39,64
5	K	121101113	Odstránenie ornice s premiestn. na hromady, so zložením na vzdialenosť do 100 m a do 10000 m3	m3	88,804	0,93	82,59
6	K	132201203	Výkop ryhy šírky 600-2000mm horn.3 nad 1000 do 10000m3	m3	692,211	6,68	4 623,97
7	K	132201209	Príplatok k cenám za lepivosť horniny 3	m3	346,106	0,40	138,44
8	K	132401201	Výkop ryhy šírky 600-2000mm hor 5 pre akékoľvek množstvo	m3	36,432	5,34	194,55
9	K	151101101	Zriadenie paženia a rozopretia stien rýh pre podzemné vedenie príložné hĺbky do 2 m	m2	1 457,285	2,54	3 701,50
10	K	151101111	Odstránenie paženia a rozopretia stien rýh pre podzemné vedenie príložné hĺbky do 2 m	m2	1 457,285	2,13	3 104,02
11	K	162501142	Vodorovné premiestnenie výkopku po spevnenej ceste z horniny tr.1-4, nad 1000 do 10000 m3 na vzdialenosť do 3000 m	m3	781,015	2,87	2 241,51
12	K	162501143	Príplatok k cene za každých ďalších a začatých 1000 m	m3	1 562,030	0,21	328,03
13	K	162501242	Vodorovné premiestnenie výkopku po nespevnenej ceste z horniny tr.5-7, nad 100 do 1000 m3 na vzdialenosť do 3000 m	m3	36,432	3,02	110,02
14	K	162501243	Príplatok k cene za každých ďalších a začatých 1000 m	m3	72,864	0,76	55,38
15	K	171201201	Uloženie sypaniny na skládky	m3	728,643	2,67	1 945,48
16	K	171201p01	Poplatok za uloženie sypaniny na skládky	M3	817,447	0,85	694,83
17	K	174101003	Zásyp sypaninou so zhutnením jám, šachiet, rýh, zárezov alebo okolo objektov nad 1000 do 10000 m3	m3	278,713	3,66	1 020,09
18	K	5833755100	Štrkopiesok preddrvný 0-63 b	m3	278,713	11,13	3 102,08
19	K	175101101	Obsyp potrubia sypaninou z vhodných hornín 1 až 4 bez prehodenia sypaniny	m3	183,218	15,22	2 788,58
20	K	5833743700	Štrkopiesok preddrvný 0-16 N	m3	183,218	11,13	2 039,22
21	K	181102302	Úprava pláne na stavbách ciest v zárezoch mimo skalných so zhutnením	m2	4,500	0,82	3,69
22	K	451572111	Lôžko pod potrubie, stoky a drobné objekty, v otvorenom výkope z kameniva drobného ťaženého 0-4 mm	m3	44,702	35,60	1 591,39
23	K	452311121	Dosky a bloky z betónu v otvorenom výkope tr.C 8/10	m3	0,750	116,66	87,50
24	K	452351101	Debnenie v otvorenom výkope dosiek, sedlových lôžok a blokov pod potrubie, stoky a drobné objekty	m2	6,000	17,77	106,62
25	K	564851111	Podklad zo štrkodrviny s rozprestretím a zhutnením, po zhutnení hr. 150 mm	m2	9,000	5,85	52,65
26	K	573211111	Postrek asfaltový spojovací bez posypu kamenivom z asfaltu cestného v množstve od 0,50 do 0,70 kg/m2	m2	4,500	1,03	4,64
27	K	577141112	Betón asfaltový po zhutnení I.tr. strednozrný (ABS) hr.50mm	m2	4,500	10,34	46,53
28	K	5771512p7	Betón asfaltový po zhutnení II.tr. j AC 22 hr.100mm	m2	4,500	14,69	66,11
29	K	599141111	Vyplnenie škár akejkoľvek hrúbky asfaltovou zálievkou alebo (BIGUMA)	m	9,000	2,26	20,34
30	K	850265121	Výrez alebo výsek na potrubí z rúr DN 100	ks	1,000	285,25	285,25
31	K	857242121	Montáž liatin. tvaroviek jednoosových z rúr prírubových DN 80	ks	1,000	49,59	49,59

PČ	Typ	Kód	Popis	MJ	Množstvo	J.cena [EUR]	Cena celkom [EUR]
32	K	5524507300	Liatinové koleno prírubové pätkové "N" DN 80	ks	1,010	25,10	25,35
33	K	857262121	Montáž liatin. tvarovky jednoosovej na potrubí z rúr prírubových DN 100	ks	2,000	53,40	106,80
34	K	42000p013	Prírubový adaptér E-FLEX, DN100	kus	2,020	88,29	178,35
35	K	857264121	Montáž liatin. tvarovky odbočnej na potrubí z rúr prírubových DN 100	ks	1,000	65,61	65,61
36	K	5525038610	T prírubová tvarovka s prírubovou odbočkou DN 100/100	ks	1,010	131,54	132,86
37	K	871241121	Montáž potrubia z tlakových rúrok polyetylénových vonkajšieho priemeru 90 mm	m	3,000	1,87	5,61
38	K	2861129700	HDPE rúra tlaková pre rozvod vody - PE 100 / PN 10 90 x 5,4 x L	m	3,045	4,09	12,45
39	K	55245096p3	Volná príruha d 90	ks	1,000	25,38	25,38
40	K	2861671100	Lemový nákrúžok E PE 100 SDR 17 DN 90	ks	1,015	8,63	8,76
41	K	871251121	Montáž potrubia z tlakových polyetylénových rúrok priemeru 110 mm	m	444,020	0,76	337,46
42	K	2861129800	HDPE rúry tlakové pre rozvod vody - PE 100 / PN 10 110 x 6,6 x L	m	450,680	4,11	1 852,29
43	K	2861621740	T-kus 90° redukovaný pe 100 sdr 17 dn 110/ 90	ks	1,015	26,20	26,59
44	K	2861683100	T-kus 90° s dlhými ramenami PE 100 SDR 17 DN 110	ks	1,015	14,94	15,16
45	K	2861684909s	Seg.koleno 7,5°-30° s dlhými ramenami pe 100 sdr 17 DN 110	ks	3,045	56,87	173,17
46	K	2861684909	Koleno 30° s dlhými ramenami pe 100 sdr 17 DN 110	ks	1,015	29,48	29,92
47	K	2861671200	Lemový nákrúžok E PE 100 SDR 17 DN 110	ks	5,075	11,21	56,89
48	K	2861684030	Elektrotvarovkové klenuté dno mv DN 110	ks	3,045	28,84	87,82
49	K	55245096p4	Volná príruha d 110	ks	5,000	28,12	140,60
50	K	891241111	Montáž vodovodných posúvačov s osadením zemnej súpravy (bez poklopov) DN 80	ks	1,000	58,70	58,70
51	K	4222520086	Posúvač DN 80 mm - s prírubami typ E2 voda	ks	1,010	93,44	94,37
52	K	4229123000	Súprava zemná posúvačová Y 1020 D 80 mm	ks	1,010	89,22	90,11
53	K	891247211	Montáž vodovodnej armatúry na potrubí, hydrant nadzemný DN 80	ks	1,000	58,92	58,92
54	K	4227365061	Hydrant nadzemný EURO 2000 lomivý DN 80 2B RD1.50 voda	ks	1,010	1 530,13	1 545,43
55	K	891261111	Montáž posúvača s osadením zemnej súpravy (bez poklopov) DN 100	ks	3,000	36,67	110,01
56	K	4222520122	Posúvač DN 100 mm - s prírubami typ E2 voda	ks	3,030	111,77	338,66
57	K	4229124000	Zemná súprava posúvačová Y 1020 D 100 mm	ks	3,030	89,27	270,49
58	K	892241111	Ostatné práce na rúrovom vedení, tlakové skúšky vodovodného potrubia DN do 80	m	3,000	0,90	2,70
59	K	892271111	Ostatné práce na rúrovom vedení, tlakové skúšky vodovodného potrubia DN 100 alebo 125	m	444,020	0,90	399,62
60	K	892273111	Preplach a dezinfekcia vodovodného potrubia DN od 80 do 125	m	447,020	2,67	1 193,54
61	K	892372111	Zabezpečenie koncov vodovodného potrubia pri tlakových skúškach DN do 300	ks	2,000	178,00	356,00
62	K	899401112	Osadenie poklopov liatinových posúvačových	ks	4,000	31,42	125,68
63	K	4229135200	Poklop Y 4504 - posúvačový	kus	4,040	24,92	100,68
64	K	89971p011	Orientačné tabuľky na vodovodných a kanalizačných radoch 140x200mm na stĺpiku	KUS	1,000	13,99	13,99
65	K	899721111	Vyhľadávací vodič na potrubí PVC DN do 150 mm	m	450,000	1,42	639,00
66	K	899721131	Označenie vodovodného potrubia bielou výstražnou fóliou	m	447,020	0,96	429,14
67	K	919731123	Zarovnanie styčnej plochy pozdĺž vyburanej časti komunikácie asfaltovej hr. nad 100 do 200 mm	m	9,000	2,69	24,21
68	K	919735113	Rezanie existujúceho živичného krytu alebo podkladu hĺbky nad 100 do 150 mm	M	9,000	3,12	28,08
69	K	919735vs2	Vytýčenie staveniska	100m	5,000	89,00	445,00
70	K	919735vsp4	Práce - vykonávané po výstavbe zameranie skutočného vyhotovenia stavby	kpl	0,500	2 225,00	1 112,50
71	K	919735vss3	Vytýčenie inžinierskych sietí	kpl	0,500	2 225,00	1 112,50
72	K	979084216	Vodorovná doprava vyburaných hmôt po suchu bez naloženia, ale so zložením na vzdialenosť do 5 km	t	1,422	9,35	13,30
73	K	979087213	Nakladanie na dopravné prostriedky pre vodorovnú dopravu vyburaných hmôt	T	1,422	9,35	13,30
74	K	97908p43	Poplatok za uloženie na skládke	t	1,422	9,35	13,30
75	K	998276101	Presun hmôt pre rúrové vedenie hĺbené z rúr z plast. hmôt alebo sklolamin. v otvorenom výkope	t	865,883	4,45	3 853,18

PČ	Typ	Kód	Popis	MJ	Množstvo	J.cena [EUR]	Cena celkom [EUR]
76	K	9140011	Dočasné dopravné značenie- prenosné značenie zapožičanie v.č. E3.6-prenájom(cenová ponuka)	sub	0,300	890,00	267,00
<b>D HSV</b>			<b>Práce a dodávky HSV</b>				<b>13 596,18</b>
<b>D 1</b>			<b>Zemné práce</b>				<b>3 106,70</b>
77	K	132201101.S	Výkop ryhy do šírky 600 mm v horn.3 do 100 m3	m3	141,000	6,68	941,88
78	K	132201109.S	Príplatok k cene za lepivosť pri hĺbení rýh šírky do 600 mm zapážených i nezapážených s urovaním dna v hornine 3	m3	47,000	0,40	18,80
79	K	175101201.S	Obsyp objektov sypaninou z vhodných hornín 1 až 4 bez prehodenia sypaniny	m3	141,000	15,22	2 146,02
<b>D 4</b>			<b>Vodorovné konštrukcie</b>				<b>200,78</b>
80	K	451572111.S	Lôžko pod potrubie, stoky a drobné objekty, v otvorenom výkope z kameniva drobného ťaženého 0-4 mm	m3	5,640	35,60	200,78
<b>D 8</b>			<b>Rúrové vedenie</b>				<b>10 213,57</b>
81	K	871171400.S	Potrubie vodovodné z PE 100 SDR11/PN16 zvárané natupo D 32x3,0 mm	m	282,000	1,75	493,50
82	K	891173111.S	Montáž vodovodnej armatúry na potrubí, ventil hlavný pre prípojky DN 32	ks	47,000	7,67	360,49
83	M	551180005200.S	Navrtávací pás D 110 - 1" až 2" pri utesňovaní navrtávkou vodovodného potrubia z PE a PVC	ks	47,000	95,26	4 477,22
84	K	891181111.S	Montáž zemnej súpravy (bez poklopov)	ks	47,000	23,81	1 119,07
85	M	422710000900.S	Zemná súprava teleskopická pre guľový kohút DN 32-50	ks	47,000	28,29	1 329,63
86	K	899401112.S	Osadenie poklopu liatinového posúvačového	ks	47,000	32,47	1 526,09
87	M	552410000400.S	Poklop uličný tuhý pre armatúry domovej prípojky, ťažký, šedá liatina GG 200 bitúmenovaná	ks	47,000	15,27	717,69
88	K	899721131.S	Označenie vodovodného potrubia bielou výstražnou fóliou	m	188,000	1,01	189,88
<b>D 99</b>			<b>Presun hmôt HSV</b>				<b>75,13</b>
89	K	998276101.S	Presun hmôt pre rúrové vedenie hĺbené z rúr z plast., hmôt alebo sklolamin. v otvorenom výkope	t	16,883	4,45	75,13
<b>D M</b>			<b>Práce a dodávky M</b>				<b>962,09</b>
<b>D 96-M</b>			<b>Geodetické a kartografické práce</b>				<b>962,09</b>
90	K	960141022.S	Zameranie skutočného stavu trasy a zariadení domovej prípojky súčasne so zameriavaním hlavnej trasy, 1 domová prípojka	ks	47,000	20,47	962,09

# KRYCÍ LIST ROZPOČTU

Stavba:

IBV Vojenské 1 - SO 04 Vodovod

Objekt:

**Objekt0 (5) - RAD D**

JKSO:

Miesto:

Objednávateľ:

Mesto Námestovo

Zhotoviteľ:

MBM-GROUP, a.s

Projektant:

Spracovateľ:

Poznámka:

ČS:

Dátum:

7. 1. 2026

IČO:

IČ DPH:

00314676

IČO:

IČ DPH:

36 740 519

IČO:

IČ DPH:

IČO:

IČ DPH:

---

**Cena bez DPH**

**59 435,28**

	Základ dane	Sadzba dane	Výška dane
DPH základná	0,00	23,00%	0,00
DPH znížená	59 435,28	23,00%	13 670,11

---

**Cena s DPH**

**v EUR**

**73 105,39**

---

**Projektant**

**Spracovateľ**

Dátum a podpis:

Pečiatka

Dátum a podpis:

Pečiatka

---

**Objednávateľ**

**Zhotoviteľ**

Dátum a podpis:

Pečiatka

Dátum a podpis:

Pečiatka

# REKAPITULÁCIA ROZPOČTU

Stavba:

IBV Vojenské 1 - SO 04 Vodovod

Objekt:

**Objekt0 (5) - RAD D**

Miesto:

Dátum: 7. 1. 2026

Objednávateľ:

Mesto Námestovo

Projektant:

Zhotoviteľ:

MBM-GROUP, a.s

Spracovateľ:

Kód dielu - Popis

Cena celkom [EUR]

## Náklady z rozpočtu

**59 435,28**

HSV - Práce a dodávky HSV

12 728,35

1 - Zemné práce

2 908,40

4 - Vodorovné konštrukcie

187,97

8 - Rúrové vedenie

9 561,64

99 - Presun hmôt HSV

70,34

M - Práce a dodávky M

900,68

96-M - Geodetické a kartografické práce

900,68

# ROZPOČET

Stavba:

IBV Vojenské 1 - SO 04 Vodovod

Objekt:

Objekt0 (5) - RAD D

Miesto:

Dátum: 7. 1. 2026

Objednávateľ:

Mesto Námestovo

Projektant:

Zhotoviteľ:

MBM-GROUP, a.s

Spracovateľ:

PČ	Typ	Kód	Popis	MJ	Množstvo	J.cena [EUR]	Cena celkom [EUR]
----	-----	-----	-------	----	----------	--------------	-------------------

## Náklady z rozpočtu

**59 435,28**

1	K	113307143	Odstránenie podkladu asfaltového v ploche do 200 m2, hr.nad 100 do 150 mm, -0,31600t	m2	4,900	4,90	24,01
2	K	113308442	Rozrytie vrstvy krytu alebo podkladu z kameniva, bez zhutnenia, s asfaltovým spojivom	m2	4,900	0,78	3,82
3	K	119001412	Dočasné zaistenie podzemného potrubia DN 200-500	m	1,000	44,32	44,32
4	K	119001422	Dočasné zaistenie káblov a káblových tratí do 6 káblov	m	2,000	28,12	56,24
5	K	120001101	Príplatok k cenám výkopov za sťaženie výkopu v blízkosti podzemného vedenia alebo výbušnín	m3	3,000	19,82	59,46
6	K	121101113	Odstránenie ornice s premiestn. na hromady, so zložením na vzdialenosť do 100 m a do 10000 m3	m3	84,412	0,93	78,50
7	K	132201203	Výkop ryhy šírky 600-2000mm horn.3 nad 1000 do 10000m3	m3	730,891	6,68	4 882,35
8	K	132201209	Príplatok k cenám za lepivosť horniny 3	m3	365,446	0,40	146,18
9	K	132401201	Výkop ryhy šírky 600-2000mm hor 5 pre akékoľvek množstvo	m3	38,468	5,34	205,42
10	K	151101101	Zriadenie paženia a rozopretia stien rýh pre podzemné vedenie príložné hĺbky do 2 m	m2	1 538,717	2,54	3 908,34
11	K	151101111	Odstránenie paženia a rozopretia stien rýh pre podzemné vedenie príložné hĺbky do 2 m	m2	1 538,717	2,13	3 277,47
12	K	162501142	Vodorovné premiestnenie výkopku po spevnenej ceste z horniny tr.1-4, nad 1000 do 10000 m3 na vzdialenosť do 3000 m	m3	815,303	2,87	2 339,92
13	K	162501143	Príplatok k cene za každých ďalších a začatých 1000 m	m3	1 630,606	0,21	342,43
14	K	162501242	Vodorovné premiestnenie výkopku po nespevnenej ceste z horniny tr.5-7, nad 100 do 1000 m3 na vzdialenosť do 3000 m	m3	38,468	3,02	116,17
15	K	162501243	Príplatok k cene za každých ďalších a začatých 1000 m	m3	76,936	0,76	58,47
16	K	171201201	Uloženie sypaniny na skládky	m3	769,359	2,67	2 054,19
17	K	171201p01	Poplatok za uloženie sypaniny na skládky	M3	853,771	0,85	725,71
18	K	174101003	Zásyp sypaninou so zhutnením jám, šachiet, rýh, zárezov alebo okolo objektov nad 1000 do 10000 m3	m3	341,608	3,66	1 250,29
19	K	5833755100	Štrkopiesok preddrvený 0-63 b	m3	341,608	11,13	3 802,10
20	K	175101101	Obsyp potrubia sypaninou z vhodných hornín 1 až 4 bez prehodenia sypaniny	m3	174,215	15,22	2 651,55
21	K	5833743700	Štrkopiesok preddrvený 0-16 N	m3	174,215	11,13	1 939,01
22	K	181102302	Úprava pláne na stavbách ciest v zárezoch mimo skalných so zhutnením	m2	4,900	0,82	4,02
23	K	451572111	Lôžko pod potrubie, stoky a drobné objekty, v otvorenom výkope z kameniva drobného ťaženého 0-4 mm	m3	42,506	35,60	1 513,21
24	K	452311121	Dosky a bloky z betónu v otvorenom výkope tr.C 8/10	m3	0,875	116,66	102,08
25	K	452351101	Debnenie v otvorenom výkope dosiek, sedlových lôžok a blokov pod potrubie, stoky a drobné objekty	m2	7,000	17,77	124,39
26	K	564851111	Podklad zo štrkodrviny s rozprestretím a zhutnením, po zhutnení hr. 150 mm	m2	9,800	5,85	57,33
27	K	573211111	Postrek asfaltový spojovací bez posypu kamenivom z asfaltu cestného v množstve od 0,50 do 0,70 kg/m2	m2	4,900	1,03	5,05
28	K	577141112	Betón asfaltový po zhutnení I.tr. strednozrný (ABS) hr.50mm	m2	4,900	10,34	50,67
29	K	5771512p7	Betón asfaltový po zhutnení II.tr. j AC 22 hr.100mm	m2	4,900	14,69	71,98
30	K	599141111	Vyplnenie škár akejkoľvek hrúbky asfaltovou zálievkou alebo (BIGUMA)	m	9,800	2,26	22,15
31	K	850265121	Výrez alebo výsek na potrubí z rúr DN 100	ks	1,000	285,25	285,25

PČ	Typ	Kód	Popis	MJ	Množstvo	J.cena [EUR]	Cena celkom [EUR]
32	K	857242121	Montáž liatin. tvaroviek jednoosových z rúr prírubových DN 80	ks	1,000	49,59	49,59
33	K	5524507300	Liatinové koleno prírubové pätkové "N" DN 80	ks	1,010	25,10	25,35
34	K	857262121	Montáž liatin. tvarovky jednoosovej na potrubí z rúr prírubových DN 100	ks	2,000	53,40	106,80
35	K	42000p013	Prírubový adaptér E-FLEX, DN100	kus	2,020	88,29	178,35
36	K	857264121	Montáž liatin. tvarovky odbočnej na potrubí z rúr prírubových DN 100	ks	1,000	65,61	65,61
37	K	5525038610	T prírubová tvarovka s prírubovou odbočkou DN 100/100	ks	1,010	131,54	132,86
38	K	871241121	Montáž potrubia z tlakových rúrok polyetylénových vonkajšieho priemeru 90 mm	m	3,000	1,87	5,61
39	K	2861129700	HDPE rúra tlaková pre rozvod vody - PE 100 / PN 10 90 x 5,4 x L	m	3,045	4,09	12,45
40	K	55245096p3	Volná príruha d 90	ks	1,000	25,38	25,38
41	K	2861671100	Lemový nákrúžok E PE 100 SDR 17 DN 90	ks	1,015	8,63	8,76
42	K	871251121	Montáž potrubia z tlakových polyetylénových rúrok priemeru 110 mm	m	422,060	0,76	320,77
43	K	2861129800	HDPE rúry tlakové pre rozvod vody - PE 100 / PN 10 110 x 6,6 x L	m	428,391	4,11	1 760,69
44	K	2861621740	T-kus 90° redukovaný pe 100 sdr 17 dn 110/ 90	ks	1,015	26,20	26,59
45	K	2861683100	T-kus 90° s dlhými ramenami PE 100 SDR 17 DN 110	ks	1,015	14,94	15,16
46	K	2861684909s	Seg.koleno 7,5°-30° s dlhými ramenami pe 100 sdr 17 DN 110	ks	3,045	56,87	173,17
47	K	2861671200	Lemový nákrúžok E PE 100 SDR 17 DN 110	ks	5,075	11,21	56,89
48	K	2861684030	Elektrotvarovkové klenuté dno mv DN 110	ks	2,030	28,84	58,55
49	K	55245096p4	Volná príruha d 110	ks	5,000	28,12	140,60
50	K	891241111	Montáž vodovodných posúvačov s osadením zemnej súpravy (bez poklopov) DN 80	ks	1,000	58,70	58,70
51	K	4222520086	Posúvač DN 80 mm - s prírubami typ E2 voda	ks	1,010	93,44	94,37
52	K	4229123000	Súprava zemná posúvačová Y 1020 D 80 mm	ks	1,010	89,22	90,11
53	K	891247211	Montáž vodovodnej armatúry na potrubí, hydrant nadzemný DN 80	ks	1,000	58,92	58,92
54	K	4227365061	Hydrant nadzemný EURO 2000 lomivý DN 80 2B RD1.50 voda	ks	1,010	1 530,13	1 545,43
55	K	891261111	Montáž posúvača s osadením zemnej súpravy (bez poklopov) DN 100	ks	3,000	36,67	110,01
56	K	4222520122	Posúvač DN 100 mm - s prírubami typ E2 voda	ks	3,030	111,77	338,66
57	K	4229124000	Zemná súprava posúvačová Y 1020 D 100 mm	ks	3,030	89,27	270,49
58	K	892241111	Ostatné práce na rúrovom vedení, tlakové skúšky vodovodného potrubia DN do 80	m	3,000	0,90	2,70
59	K	892271111	Ostatné práce na rúrovom vedení, tlakové skúšky vodovodného potrubia DN 100 alebo 125	m	422,060	0,90	379,85
60	K	892273111	Preplach a dezinfekcia vodovodného potrubia DN od 80 do 125	m	425,060	2,67	1 134,91
61	K	892372111	Zabezpečenie koncov vodovodného potrubia pri tlakových skúškach DN do 300	ks	2,000	178,00	356,00
62	K	899401112	Osadenie poklopov liatinových posúvačových	ks	4,000	31,42	125,68
63	K	4229135200	Poklop Y 4504 - posúvačový	kus	4,040	24,92	100,68
64	K	89971p011	Orientačné tabuľky na vodovodných a kanalizačných radoch 140x200mm na stĺpiku	KUS	1,000	13,99	13,99
65	K	899721111	Vyhľadávací vodič na potrubí PVC DN do 150 mm	m	430,000	1,42	610,60
66	K	899721131	Označenie vodovodného potrubia bielou výstražnou fóliou	m	425,060	0,96	408,06
67	K	919731123	Zarovnanie styčnej plochy pozdĺž vybranej časti komunikácie asfaltovej hr. nad 100 do 200 mm	m	9,800	2,69	26,36
68	K	919735113	Rezanie existujúceho živíchného krytu alebo podkladu hĺbky nad 100 do 150 mm	M	9,800	3,12	30,58
69	K	919735vs2	Vytýčenie staveniska	100m	4,000	89,00	356,00
70	K	919735vsp4	Práce - vykonávané po výstavbe zameranie skutočného vyhotovenia stavby	kpl	0,400	2 225,00	890,00
71	K	919735vss3	Vytýčenie inžinierskych sietí	kpl	0,400	2 225,00	890,00
72	K	979084216	Vodorovná doprava vybraných hmôt po suchu bez naloženia, ale so zložením na vzdialenosť do 5 km	t	1,548	9,35	14,47
73	K	979087213	Nakladanie na dopravné prostriedky pre vodorovnú dopravu vybraných hmôt	T	1,548	9,35	14,47
74	K	97908p43	Poplatok za uloženie na skládke	t	1,548	9,35	14,47
75	K	998276101	Presun hmôt pre rúrové vedenie hĺbené z rúr z plast. hmôt alebo sklolamin. v otvorenom výkope	t	952,468	4,45	4 238,48

PČ	Typ	Kód	Popis	MJ	Množstvo	J.cena [EUR]	Cena celkom [EUR]
76	K	9140011	Dočasné dopravné značenie- prenosné značenie zapožičanie v.č. E3.6-prenájom(cenová ponuka)	sub	0,300	890,00	267,00
<b>D HSV</b>			<b>Práce a dodávky HSV</b>				<b>12 728,35</b>
<b>D 1</b>			<b>Zemné práce</b>				<b>2 908,40</b>
77	K	132201101.S	Výkop ryhy do šírky 600 mm v horn.3 do 100 m3	m3	132,000	6,68	881,76
78	K	132201109.S	Príplatok k cene za lepivosť pri hĺbení rýh šírky do 600 mm zapážených i nezapážených s urovaním dna v hornine 3	m3	44,000	0,40	17,60
79	K	175101201.S	Obsyp objektov sypaninou z vhodných hornín 1 až 4 bez prehodenia sypaniny	m3	132,000	15,22	2 009,04
<b>D 4</b>			<b>Vodorovné konštrukcie</b>				<b>187,97</b>
80	K	451572111.S	Lôžko pod potrubie, stoky a drobné objekty, v otvorenom výkope z kameniva drobného ťaženého 0-4 mm	m3	5,280	35,60	187,97
<b>D 8</b>			<b>Rúrové vedenie</b>				<b>9 561,64</b>
81	K	871171400.S	Potrubie vodovodné z PE 100 SDR11/PN16 zvárané natupo D 32x3,0 mm	m	264,000	1,75	462,00
82	K	891173111.S	Montáž vodovodnej armatúry na potrubí, ventil hlavný pre prípojky DN 32	ks	44,000	7,67	337,48
83	M	551180005200.S	Navrtávací pás D 110 - 1" až 2" pri utesňovaní navrtávkou vodovodného potrubia z PE a PVC	ks	44,000	95,26	4 191,44
84	K	891181111.S	Montáž zemnej súpravy (bez poklopov)	ks	44,000	23,81	1 047,64
85	M	422710000900.S	Zemná súprava teleskopická pre guľový kohút DN 32-50	ks	44,000	28,29	1 244,76
86	K	899401112.S	Osadenie poklopu liatinového posúvačového	ks	44,000	32,47	1 428,68
87	M	552410000400.S	Poklop uličný tuhý pre armatúry domovej prípojky, ťažký, šedá liatina GG 200 bitúmenovaná	ks	44,000	15,27	671,88
88	K	899721131.S	Označenie vodovodného potrubia bielou výstražnou fóliou	m	176,000	1,01	177,76
<b>D 99</b>			<b>Presun hmôt HSV</b>				<b>70,34</b>
89	K	998276101.S	Presun hmôt pre rúrové vedenie hĺbené z rúr z plast., hmôt alebo sklolamin. v otvorenom výkope	t	15,806	4,45	70,34
<b>D M</b>			<b>Práce a dodávky M</b>				<b>900,68</b>
<b>D 96-M</b>			<b>Geodetické a kartografické práce</b>				<b>900,68</b>
90	K	960141022.S	Zameranie skutočného stavu trasy a zariadení domovej prípojky súčasne so zameriavaním hlavnej trasy, 1 domová prípojka	ks	44,000	20,47	900,68

# KRYCÍ LIST ROZPOČTU

Stavba:

IBV Vojenské 1 - SO 04 Vodovod

Objekt:

**Objekt0 (6) - RAD E,E1**

JKSO:

Miesto:

Objednávateľ:

Mesto Námestovo

Zhotoviteľ:

MBM-GROUP, a.s

Projektant:

Spracovateľ:

Poznámka:

ČS:

Dátum:

7. 1. 2026

IČO:

00314676

IČ DPH:

IČO:

36 740 519

IČ DPH:

IČO:

IČ DPH:

IČO:

IČ DPH:

**Cena bez DPH**

**61 845,71**

	Základ dane	Sadzba dane	Výška dane
DPH základná	0,00	23,00%	0,00
DPH znížená	61 845,71	23,00%	14 224,51

**Cena s DPH**

**v EUR**

**76 070,22**

**Projektant**

**Spracovateľ**

Dátum a podpis:

Pečiatka

Dátum a podpis:

Pečiatka

**Objednávateľ**

**Zhotoviteľ**

Dátum a podpis:

Pečiatka

Dátum a podpis:

Pečiatka

# REKAPITULÁCIA ROZPOČTU

Stavba:

IBV Vojenské 1 - SO 04 Vodovod

Objekt:

**Objekt0 (6) - RAD E,E1**

Miesto:

Dátum: 7. 1. 2026

Objednávateľ:

Mesto Námestovo

Projektant:

Zhotoviteľ:

MBM-GROUP, a.s

Spracovateľ:

Kód dielu - Popis

Cena celkom [EUR]

## Náklady z rozpočtu

**61 845,71**

HSV - Práce a dodávky HSV	13 596,18
1 - Zemné práce	3 106,70
4 - Vodorovné konštrukcie	200,78
8 - Rúrové vedenie	10 213,57
99 - Presun hmôt HSV	75,13
M - Práce a dodávky M	962,09
96-M - Geodetické a kartografické práce	962,09

# ROZPOČET

Stavba:

IBV Vojenské 1 - SO 04 Vodovod

Objekt:

**Objekt0 (6) - RAD E,E1**

Miesto:

Dátum: 7. 1. 2026

Objednávateľ:

Mesto Námestovo

Projektant:

Zhotoviteľ:

MBM-GROUP, a.s

Spracovateľ:

PČ	Typ	Kód	Popis	MJ	Množstvo	J.cena [EUR]	Cena celkom [EUR]
----	-----	-----	-------	----	----------	--------------	-------------------

## Náklady z rozpočtu

**61 845,71**

1	K	113307143	Odstránenie podkladu asfaltového v ploche do 200 m2, hr.nad 100 do 150 mm, -0,31600t	m2	5,000	4,90	24,50
2	K	113308442	Rozrytie vrstvy krytu alebo podkladu z kameniva, bez zhutnenia, s asfaltovým spojivom	m2	5,000	0,78	3,90
3	K	121101113	Odstránenie ornice s premiestn. na hromady, so zložením na vzdialenosť do 100 m a do 10000 m3	m3	91,694	0,93	85,28
4	K	132201203	Výkop ryhy šírky 600-2000mm horn.3 nad 1000 do 10000m3	m3	643,274	6,68	4 297,07
5	K	132201209	Príplatok k cenám za lepivosť horniny 3	m3	321,637	0,40	128,65
6	K	132401201	Výkop ryhy šírky 600-2000mm hor 5 pre akékoľvek množstvo	m3	33,857	5,34	180,80
7	K	151101101	Zriadenie paženia a rozopretia stien rýh pre podzemné vedenie príložné hĺbky do 2 m	m2	1 354,262	2,54	3 439,83
8	K	151101111	Odstránenie paženia a rozopretia stien rýh pre podzemné vedenie príložné hĺbky do 2 m	m2	1 354,262	2,13	2 884,58
9	K	162501142	Vodorovné premiestnenie výkopku po spevnenej ceste z horniny tr.1-4, nad 1000 do 10000 m3 na vzdialenosť do 3000 m	m3	734,968	2,87	2 109,36
10	K	162501143	Príplatok k cene za každých ďalších a začatých 1000 m	m3	1 469,936	0,21	308,69
11	K	162501242	Vodorovné premiestnenie výkopku po nespevnenej ceste z horniny tr.5-7, nad 100 do 1000 m3 na vzdialenosť do 3000 m	m3	33,857	3,02	102,25
12	K	162501243	Príplatok k cene za každých ďalších a začatých 1000 m	m3	67,714	0,76	51,46
13	K	171201201	Uloženie sypaniny na skládky	m3	677,131	2,67	1 807,94
14	K	171201p01	Poplatok za uloženie sypaniny na skládky	M3	768,825	0,85	653,50
15	K	174101003	Zásyp sypaninou so zhutnením jám, šachiet, rýh, zárezov alebo okolo objektov nad 1000 do 10000 m3	m3	204,289	3,66	747,70
16	K	5833755100	Štrkopiesok predrvený 0-63 b	m3	204,289	11,13	2 273,74
17	K	175101101	Obsyp potrubia sypaninou z vhodných hornín 1 až 4 bez prehodovania sypaniny	m3	197,455	15,22	3 005,27
18	K	5833743700	Štrkopiesok predrvený 0-16 N	m3	197,455	11,13	2 197,67
19	K	181102302	Úprava pláne na stavbách ciest v zárezoch mimo skalných so zhutnením	m2	5,000	0,82	4,10
20	K	451572111	Lôžko pod potrubie, stoky a drobné objekty, v otvorenom výkope z kameniva drobného ťaženého 0-4 mm	m3	46,147	35,60	1 642,83
21	K	452311121	Dosky a bloky z betónu v otvorenom výkope tr.C 8/10	m3	1,375	116,66	160,41
22	K	452351101	Debnenie v otvorenom výkope dosiek, sedlových lôžok a blokov pod potrubie, stoky a drobné objekty	m2	11,000	17,77	195,47
23	K	564851111	Podklad zo štrkodrviny s rozprestretím a zhutnením, po zhutnení hr. 150 mm	m2	10,600	5,85	62,01
24	K	573211111	Postrek asfaltový spojovací bez posypu kamenivom z asfaltu cestného v množstve od 0,50 do 0,70 kg/m2	m2	5,300	1,03	5,46
25	K	577141112	Betón asfaltový po zhutnení I.tr. strednozrný (ABS) hr.50mm	m2	5,300	10,34	54,80
26	K	5771512p7	Betón asfaltový po zhutnení II.tr. j AC 22 hr.100mm	m2	5,300	14,69	77,86
27	K	599141111	Vyplnenie škár akejkoľvek hrúbky asfaltovou zálievkou alebo (BIGUMA)	m	10,000	2,26	22,60
28	K	850265121	Výrez alebo výsek na potrubí z rúr DN 100	ks	1,000	285,25	285,25
29	K	857242121	Montáž liatin. tvaroviek jednoosových z rúr prírubových DN 80	ks	2,000	49,59	99,18
30	K	5524507300	Liatinové koleno prírubové pätkové "N" DN 80	ks	2,020	25,10	50,70
31	K	857262121	Montáž liatin. tvarovky jednoosovej na potrubí z rúr prírubových DN 100	ks	2,000	53,40	106,80
32	K	42000p013	Prírubový adaptér E-FLEX, DN100	kus	2,020	88,29	178,35

PČ	Typ	Kód	Popis	MJ	Množstvo	J.cena [EUR]	Cena celkom [EUR]
33	K	857264121	Montáž liatin. tvarovky odbočnej na potrubí z rúr prírubových DN 100	ks	1,000	65,61	65,61
34	K	5525038610	T prírubová tvarovka s prírubovou odbočkou DN 100/100	ks	1,010	131,54	132,86
35	K	871241121	Montáž potrubia z tlakových rúrok polyetylénových vonkajšieho priemeru 90 mm	m	3,000	1,87	5,61
36	K	2861129700	HDPE rúra tlaková pre rozvod vody - PE 100 / PN 10 90 x 5,4 x L	m	3,045	4,09	12,45
37	K	55245096p3	Volná príruha d 90	ks	2,000	25,38	50,76
38	K	2861671100	Lemový nákrúžok E PE 100 SDR 17 DN 90	ks	2,030	8,63	17,52
39	K	871251121	Montáž potrubia z tlakových polyetylénových rúrok priemeru 110 mm	m	320,010	0,76	243,21
40	K	2861129800	HDPE rúry tlakové pre rozvod vody - PE 100 / PN 10 110 x 6,6 x L	m	324,810	4,11	1 334,97
41	K	2861621740	T-kus 90° redukovaný pe 100 sdr 17 dn 110/ 90	ks	1,015	26,20	26,59
42	K	2861684909s	Seg.koleno 7,5°-30° s dlhými ramenami pe 100 sdr 17 DN 110	ks	3,045	56,87	173,17
43	K	2861671200	Lemový nákrúžok E PE 100 SDR 17 DN 110	ks	5,075	11,21	56,89
44	K	2861684030	Elektrotvarovkové klenuté dno mv DN 110	ks	1,015	28,84	29,27
45	K	55245096p4	Volná príruha d 110	ks	5,000	28,12	140,60
46	K	871311121	Montáž potrubia z tlakových rúrok polyetylénových vonkajšieho priemeru 160 mm	m	138,470	1,02	141,24
47	K	2860017980	HDPE rúra PE100 rúra 160x9,5/12m PN10 (SDR17)-pre tlakový rozvod pitnej vody	m	140,547	8,81	1 238,22
48	K	2861621749	T-kus 90° redukovaný pe 100 sdr 17 DN 160/90	ks	1,015	107,25	108,86
49	K	2861621746	T-kus 90° redukovaný pe 100 sdr 17 DN 160/110	ks	2,030	87,40	177,42
50	K	2861683400	T-kus 90° s dlhými ramenami PE 100 SDR 17 DN 160	ks	1,015	83,66	84,91
51	K	2861684032	Elektrotvarovkové klenuté dno mv DN 160	ks	3,030	28,84	87,39
52	K	2865100700	HDPE lemový nákrúžok 160	ks	4,060	21,18	85,99
53	K	42970pc211	Volná príruha d 160	ks	4,000	27,59	110,36
54	K	891241111	Montáž vodovodných posúvačov s osadením zemnej súpravy (bez poklopov) DN 80	ks	2,000	58,70	117,40
55	K	4222520086	Posúvač DN 80 mm - s prírubami typ E2 voda	ks	2,020	93,44	188,75
56	K	4229123000	Súprava zemná posúvačová Y 1020 D 80 mm	ks	2,020	89,22	180,22
57	K	891247111	Montáž vodovodnej armatúry na potrubí, hydrant podzemný (bez osadenia poklopov) DN 80	ks	1,000	28,48	28,48
58	K	4227365092	Hydrant podzemný EURO 2000 DN 80 RD1.50 voda	ks	1,010	616,15	622,31
59	K	4227371510	Kľúč hydrantový	ks	1,000	46,28	46,28
60	K	891247211	Montáž vodovodnej armatúry na potrubí, hydrant nadzemný DN 80	ks	1,000	58,92	58,92
61	K	4227365061	Hydrant nadzemný EURO 2000 lomivý DN 80 2B RD1.50 voda	ks	1,010	1 530,13	1 545,43
62	K	891261111	Montáž posúvača s osadením zemnej súpravy (bez poklopov) DN 100	ks	3,000	36,67	110,01
63	K	4222520122	Posúvač DN 100 mm - s prírubami typ E2 voda	ks	3,030	111,77	338,66
64	K	4229124000	Zemná súprava posúvačová Y 1020 D 100 mm	ks	3,030	89,27	270,49
65	K	891311111	Montáž vodovodného posúvača s osadením zemnej súpravy (bez poklopov) DN 150	ks	2,000	86,51	173,02
66	K	4222520126	Posúvač DN 150 mm - s prírubami typ E2 voda	ks	2,020	173,46	350,39
67	K	4229126000	Zemná súprava posúvačová Y 1020 D 150 mm	ks	2,020	44,77	90,44
68	K	892241111	Ostatné práce na rúrovom vedení, tlakové skúšky vodovodného potrubia DN do 80	m	3,000	0,90	2,70
69	K	892271111	Ostatné práce na rúrovom vedení, tlakové skúšky vodovodného potrubia DN 100 alebo 125	m	320,010	0,90	288,01
70	K	892273111	Preplach a dezinfekcia vodovodného potrubia DN od 80 do 125	m	323,010	2,67	862,44
71	K	892351111	Ostatné práce na rúrovom vedení, tlakové skúšky vodovodného potrubia DN 150 alebo 200	m	138,470	1,17	162,01
72	K	892353111	Preplach a dezinfekcia vodovodného potrubia DN 150 alebo 200	m	138,470	3,56	492,95
73	K	892372111	Zabezpečenie koncov vodovodného potrubia pri tlakových skúškach DN do 300	ks	4,000	178,00	712,00
74	K	899401112	Osadenie poklopov liatinových posúvačových	ks	7,000	31,42	219,94
75	K	4229135200	Poklop Y 4504 - posúvačový	kus	7,070	24,92	176,18
76	K	899401113	Osadenie poklopu liatinového hydrantového	ks	1,000	129,51	129,51
77	K	4229150018	Poklop uličný "tuhý" hydrantový voda DN80	ks	1,010	108,58	109,67

PČ	Typ	Kód	Popis	MJ	Množstvo	J.cena [EUR]	Cena celkom [EUR]
78	K	89971p011	Orientačné tabuľky na vodovodných a kanalizačných radoch 140x200mm na stípku	KUS	2,000	13,99	27,98
79	K	899721111	Vyhľadávaci vodič na potrubí PVC DN do 150 mm	m	590,000	1,42	837,80
80	K	899721131	Označenie vodovodného potrubia bielou výstražnou fóliou	m	585,460	0,96	562,04
81	K	919731123	Zarovnanie styčnej plochy pozdĺž vyburanej časti komunikácie asfaltovej hr. nad 100 do 200 mm	m	10,600	2,69	28,51
82	K	919735113	Rezanie existujúceho živičného krytu alebo podkladu hĺbky nad 100 do 150 mm	M	10,600	3,12	33,07
83	K	919735vs2	Vytýčenie staveniska	100m	6,000	89,00	534,00
84	K	919735vsp4	Práce - vykonávané po výstavbe zameranie skutočného vyhotovenia stavby	kpl	0,600	2 225,00	1 335,00
85	K	919735vss3	Vytýčenie inžinierskych sietí	kpl	0,600	2 225,00	1 335,00
86	K	979084216	Vodorovná doprava vyburaných hmôt po suchu bez naloženia, ale so zložením na vzdialenosť do 5 km	t	1,580	9,35	14,77
87	K	979087213	Nakladanie na dopravné prostriedky pre vodorovnú dopravu vyburaných hmôt	T	1,580	9,35	14,77
88	K	97908p43	Poplatok za uloženie na skládke	t	1,580	9,35	14,77
89	K	998276101	Presun hmôt pre rúrové vedenie hĺbené z rúr z plast. hmôt alebo sklolamin. v otvorenom výkope	t	771,822	4,45	3 434,61
90	K	9140011	Dočasné dopravné značenie- prenosné značenie zapožičanie v.č. E3.6-prenájom(cenová ponuka)	sub	0,300	890,00	267,00

**D HSV Práce a dodávky HSV 13 596,18**

**D 1 Zemné práce 3 106,70**

91	K	132201101.S	Výkop ryhy do šírky 600 mm v horn.3 do 100 m3	m3	141,000	6,68	941,88
92	K	132201109.S	Príplatok k cene za lepiivosť pri hĺbení rýh šírky do 600 mm zapážených i nezapažených s urovaním dna v hornine 3	m3	47,000	0,40	18,80
93	K	175101201.S	Obsyp objektov sypaninou z vhodných hornín 1 až 4 bez prehodenia sypaniny	m3	141,000	15,22	2 146,02

**D 4 Vodorovné konštrukcie 200,78**

94	K	451572111.S	Lôžko pod potrubie, stoky a drobné objekty, v otvorenom výkope z kameniva drobného ťaženého 0-4 mm	m3	5,640	35,60	200,78
----	---	-------------	--	----	-------	-------	--------

**D 8 Rúrové vedenie 10 213,57**

95	K	871171400.S	Potrubie vodovodné z PE 100 SDR11/PN16 zvárané natupo D 32x3,0 mm	m	282,000	1,75	493,50
96	K	891173111.S	Montáž vodovodnej armatúry na potrubí, ventil hlavný pre prípojky DN 32	ks	47,000	7,67	360,49
97	M	551180005200.S	Navrtávací pás D 110 - 1" až 2" pri utesňovaní navrtávkou vodovodného potrubia z PE a PVC	ks	47,000	95,26	4 477,22
98	K	891181111.S	Montáž zemnej súpravy (bez poklopov)	ks	47,000	23,81	1 119,07
99	M	422710000900.S	Zemná súprava teleskopická pre guľový kohút DN 32-50	ks	47,000	28,29	1 329,63
100	K	899401112.S	Osadenie poklopu liatinového posúvačového	ks	47,000	32,47	1 526,09
101	M	552410000400.S	Poklop uličný tuhý pre armatúry domovej prípojky, ťažký, šedá liatina GG 200 bitúmenovaná	ks	47,000	15,27	717,69
102	K	899721131.S	Označenie vodovodného potrubia bielou výstražnou fóliou	m	188,000	1,01	189,88

**D 99 Presun hmôt HSV 75,13**

103	K	998276101.S	Presun hmôt pre rúrové vedenie hĺbené z rúr z plast., hmôt alebo sklolamin. v otvorenom výkope	t	16,883	4,45	75,13
-----	---	-------------	--	---	--------	------	-------

**D M Práce a dodávky M 962,09**

**D 96-M Geodetické a kartografické práce 962,09**

104	K	960141022.S	Zameranie skutočného stavu trasy a zariadení domovej prípojky súčasne so zameriavaním hlavnej trasy, 1 domová prípojka	ks	47,000	20,47	962,09
-----	---	-------------	--	----	--------	-------	--------

# KRYCÍ LIST ROZPOČTU

Stavba:

IBV Vojenské 1 - SO 04 Vodovod

Objekt:

**Objekt0 (7) - RAD F**

JKSO:

Miesto:

Objednávateľ:

Mesto Námestovo

Zhotoviteľ:

MBM-GROUP, a.s

Projektant:

Spracovateľ:

Poznámka:

ČS:

Dátum:

7. 1. 2026

IČO:

IČ DPH:

00314676

IČO:

IČ DPH:

36 740 519

IČO:

IČ DPH:

IČO:

IČ DPH:

**Cena bez DPH**

**43 259,26**

	Základ dane	Sadzba dane	Výška dane
DPH základná	0,00	23,00%	0,00
DPH znížená	43 259,26	23,00%	9 949,63

**Cena s DPH**

**v EUR**

**53 208,89**

**Projektant**

**Spracovateľ**

Dátum a podpis:

Pečiatka

Dátum a podpis:

Pečiatka

**Objednávateľ**

**Zhotoviteľ**

Dátum a podpis:

Pečiatka

Dátum a podpis:

Pečiatka

# REKAPITULÁCIA ROZPOČTU

Stavba:

IBV Vojenské 1 - SO 04 Vodovod

Objekt:

**Objekt0 (7) - RAD F**

Miesto:

Dátum: 7. 1. 2026

Objednávateľ:

Mesto Námestovo

Projektant:

Zhotoviteľ:

MBM-GROUP, a.s

Spracovateľ:

Kód dielu - Popis

Cena celkom [EUR]

## Náklady z rozpočtu

**43 259,26**

HSV - Práce a dodávky HSV	8 967,70
1 - Zemné práce	2 049,10
4 - Vodorovné konštrukcie	132,43
8 - Rúrové vedenie	6 736,61
99 - Presun hmôt HSV	49,56
M - Práce a dodávky M	634,57
96-M - Geodetické a kartografické práce	634,57

# ROZPOČET

Stavba:

IBV Vojenské 1 - SO 04 Vodovod

Objekt:

**Objekt0 (7) - RAD F**

Miesto:

Dátum: 7. 1. 2026

Objednávateľ:

Mesto Námestovo

Projektant:

Zhotoviteľ:

MBM-GROUP, a.s

Spracovateľ:

PČ	Typ	Kód	Popis	MJ	Množstvo	J.cena [EUR]	Cena celkom [EUR]
----	-----	-----	-------	----	----------	--------------	-------------------

## Náklady z rozpočtu

**43 259,26**

1	K	113307143	Odstránenie podkladu asfaltového v ploche do 200 m2, hr.nad 100 do 150 mm, -0,31600t	m2	5,000	4,90	24,50
2	K	113308442	Rozrytie vrstvy krytu alebo podkladu z kameniva, bez zhutnenia, s asfaltovým spojivom	m2	5,000	0,78	3,90
3	K	119001422	Dočasné zaistenie káblov a káblových tratí do 6 káblov	m	1,000	28,12	28,12
4	K	120001101	Príplatok k cenám výkopov za sťaženie výkopu v blízkosti podzemného vedenia alebo výbušnín	m3	1,000	19,82	19,82
5	K	121101113	Odstránenie ornice s premiestn. na hromady, so zložením na vzdialenosť do 100 m a do 10000 m3	m3	60,400	0,93	56,17
6	K	132201203	Výkop ryhy šírky 600-2000mm horn.3 nad 1000 do 10000m3	m3	428,549	6,68	2 862,71
7	K	132201209	Príplatok k cenám za lepivosť horniny 3	m3	214,275	0,40	85,71
8	K	132401201	Výkop ryhy šírky 600-2000mm hor 5 pre akékoľvek množstvo	m3	22,555	5,34	120,44
9	K	151101101	Zriadenie paženia a rozopretia stien rýh pre podzemné vedenie príložné hĺbky do 2 m	m2	902,208	2,54	2 291,61
10	K	151101111	Odstránenie paženia a rozopretia stien rýh pre podzemné vedenie príložné hĺbky do 2 m	m2	902,208	2,13	1 921,70
11	K	162501142	Vodorovné premiestnenie výkopku po spevnenej ceste z horniny tr.1-4, nad 1000 do 10000 m3 na vzdialenosť do 3000 m	m3	488,949	2,87	1 403,28
12	K	162501143	Príplatok k cene za každých ďalších a začatých 1000 m	m3	977,898	0,21	205,36
13	K	162501242	Vodorovné premiestnenie výkopku po nespevnenej ceste z horniny tr.5-7, nad 100 do 1000 m3 na vzdialenosť do 3000 m	m3	22,555	3,02	68,12
14	K	162501243	Príplatok k cene za každých ďalších a začatých 1000 m	m3	45,110	0,76	34,28
15	K	171201201	Uloženie sypaniny na skládky	m3	451,104	2,67	1 204,45
16	K	171201p01	Poplatok za uloženie sypaniny na skládky	M3	511,504	0,85	434,78
17	K	174101003	Zásyp sypaninou so zhutnením jám, šachiet, rýh, zárezov alebo okolo objektov nad 1000 do 10000 m3	m3	136,696	3,66	500,31
18	K	5833755100	Štrkopiesok preddrvený 0-63 b	m3	136,696	11,13	1 521,43
19	K	175101101	Obsyp potrubia sypaninou z vhodných hornín 1 až 4 bez prehodenia sypaniny	m3	132,928	15,22	2 023,16
20	K	5833743700	Štrkopiesok preddrvený 0-16 N	m3	132,928	11,13	1 479,49
21	K	181102302	Úprava pláne na stavbách ciest v zárezoch mimo skalných so zhutnením	m2	5,000	0,82	4,10
22	K	451572111	Lôžko pod potrubie, stoky a drobné objekty, v otvorenom výkope z kameniva drobného ťaženého 0-4 mm	m3	30,480	35,60	1 085,09
23	K	452311121	Dosky a bloky z betónu v otvorenom výkope tr.C 8/10	m3	1,125	116,66	131,24
24	K	452351101	Debnenie v otvorenom výkope dosiek, sedlových lôžok a blokov pod potrubie, stoky a drobné objekty	m2	9,000	17,77	159,93
25	K	564851111	Podklad zo štrkodrviny s rozprestretím a zhutnením, po zhutnení hr. 150 mm	m2	10,000	5,85	58,50
26	K	573211111	Postrek asfaltový spojovací bez posypu kamenivom z asfaltu cestného v množstve od 0,50 do 0,70 kg/m2	m2	5,000	1,03	5,15
27	K	577141112	Betón asfaltový po zhutnení I.tr. strednozrný (ABS) hr.50mm	m2	5,000	10,34	51,70
28	K	5771512p7	Betón asfaltový po zhutnení II.tr. j AC 22 hr.100mm	m2	5,000	14,69	73,45
29	K	599141111	Vyplnenie škár akejkoľvek hrúbky asfaltovou zálievkou alebo (BIGUMA)	m	10,000	2,26	22,60
30	K	850265121	Výrez alebo výsek na potrubí z rúr DN 100	ks	1,000	285,25	285,25
31	K	857242121	Montáž liatin. tvaroviek jednoosových z rúr prírubových DN 80	ks	2,000	49,59	99,18

PČ	Typ	Kód	Popis	MJ	Množstvo	J.cena [EUR]	Cena celkom [EUR]
32	K	5524507300	Liatinové koleno prírubové pätkové "N" DN 80	ks	2,020	25,10	50,70
33	K	857262121	Montáž liatin. tvarovky jednoosovej na potrubí z rúr prírubových DN 100	ks	2,000	53,40	106,80
34	K	42000p013	Prírubový adaptér E-FLEX, DN100	kus	2,020	88,29	178,35
35	K	857264121	Montáž liatin. tvarovky odbočnej na potrubí z rúr prírubových DN 100	ks	1,000	65,61	65,61
36	K	5525038610	T prírubová tvarovka s prírubovou odbočkou DN 100/100	ks	1,010	131,54	132,86
37	K	857312121	Montáž liatin. tvarovky jednoosovej na potrubí z rúr prírubových DN 150	ks	1,000	77,02	77,02
38	K	5525037970	N prírubové koleno s pätkou DN 150	ks	1,010	217,16	219,33
39	K	871241121	Montáž potrubia z tlakových rúrok polyetylénových vonkajšieho priemeru 90 mm	m	2,800	1,87	5,24
40	K	2861129700	HDPE rúra tlaková pre rozvod vody - PE 100 / PN 10 90 x 5,4 x L	m	2,842	4,09	11,62
41	K	55245096p3	Volná príruha d 90	ks	1,000	25,38	25,38
42	K	2861671100	Lemový nákrúžok E PE 100 SDR 17 DN 90	ks	1,015	8,63	8,76
43	K	871251121	Montáž potrubia z tlakových polyetylénových rúrok priemeru 110 mm	m	195,810	0,76	148,82
44	K	2861129800	HDPE rúry tlakové pre rozvod vody - PE 100 / PN 10 110 x 6,6 x L	m	198,747	4,11	816,85
45	K	2861621740	T-kus 90° redukovaný pe 100 sdr 17 dn 110/ 90	ks	1,015	26,20	26,59
46	K	2861684909s	Seg.koleno 7,5°-30° s dlhými ramenami pe 100 sdr 17 DN 110	ks	3,045	56,87	173,17
47	K	2861671200	Lemový nákrúžok E PE 100 SDR 17 DN 110	ks	3,045	11,21	34,13
48	K	55245096p4	Volná príruha d 110	ks	3,000	28,12	84,36
49	K	871311121	Montáž potrubia z tlakových rúrok polyetylénových vonkajšieho priemeru 160 mm	m	106,690	1,02	108,82
50	K	2860017980	HDPE rúra PE100 rúra 160x9,5/12m PN10 (SDR17)-pre tlakový rozvod pitnej vody	m	111,335	8,81	980,86
51	K	2861621746	T-kus 90° redukovaný pe 100 sdr 17 DN 160/110	ks	1,015	87,40	88,71
52	K	2861683400	T-kus 90° s dlhými ramenami PE 100 SDR 17 DN 160	ks	1,015	83,66	84,91
53	K	2861684032	Elektrotvarovkové klenuté dno mv DN 160	ks	2,020	28,84	58,26
54	K	2865100700	HDPE lemový nákrúžok 160	ks	3,045	21,18	64,49
55	K	42970pc211	Volná príruha d 160	ks	3,000	27,59	82,77
56	K	891241111	Montáž vodovodných posúvačov s osadením zemnej súpravy (bez poklopov) DN 80	ks	1,000	58,70	58,70
57	K	4222520086	Posúvač DN 80 mm - s prírubami typ E2 voda	ks	1,010	93,44	94,37
58	K	4229123000	Súprava zemná posúvačová Y 1020 D 80 mm	ks	1,010	89,22	90,11
59	K	891247211	Montáž vodovodnej armatúry na potrubí, hydrant nadzemný DN 80	ks	1,000	58,92	58,92
60	K	4227365061	Hydrant nadzemný EURO 2000 lomivý DN 80 2B RD1.50 voda	ks	1,010	1 530,13	1 545,43
61	K	891267211	Montáž vodovodnej armatúry na potrubí, hydrant nadzemný DN 100 a viac	ks	1,000	68,71	68,71
62	K	4227365032	Hydrant nadzemný EURO 2000 DN 150 2B/A RD1.50 voda	ks	1,010	1 453,37	1 467,90
63	K	891261111	Montáž posúvača s osadením zemnej súpravy (bez poklopov) DN 100	ks	2,000	36,67	73,34
64	K	4222520122	Posúvač DN 100 mm - s prírubami typ E2 voda	ks	2,020	111,77	225,78
65	K	4229124000	Zemná súprava posúvačová Y 1020 D 100 mm	ks	2,020	89,27	180,33
66	K	891311111	Montáž vodovodného posúvača s osadením zemnej súpravy (bez poklopov) DN 150	ks	2,000	86,51	173,02
67	K	4222520126	Posúvač DN 150 mm - s prírubami typ E2 voda	ks	2,020	173,46	350,39
68	K	4229126000	Zemná súprava posúvačová Y 1020 D 150 mm	ks	2,020	44,77	90,44
69	K	892241111	Ostatné práce na rúrovom vedení, tlakové skúšky vodovodného potrubia DN do 80	m	2,800	0,90	2,52
70	K	892271111	Ostatné práce na rúrovom vedení, tlakové skúšky vodovodného potrubia DN 100 alebo 125	m	302,000	0,90	271,80
71	K	892273111	Preplach a dezinfekcia vodovodného potrubia DN od 80 do 125	m	304,800	2,67	813,82
72	K	892351111	Ostatné práce na rúrovom vedení, tlakové skúšky vodovodného potrubia DN 150 alebo 200	m	109,690	1,17	128,34
73	K	892353111	Preplach a dezinfekcia vodovodného potrubia DN 150 alebo 200	m	109,690	3,56	390,50
74	K	892372111	Zabezpečenie koncov vodovodného potrubia pri tlakových skúškach DN do 300	ks	2,000	178,00	356,00
75	K	899401112	Osadenie poklopov liatinových posúvačových	ks	5,000	31,42	157,10
76	K	4229135200	Poklop Y 4504 - posúvačový	kus	5,050	24,92	125,85

PČ	Typ	Kód	Popis	MJ	Množstvo	J.cena [EUR]	Cena celkom [EUR]
77	K	89971p011	Orientačné tabuľky na vodovodných a kanalizačných radoch 140x200mm na stípkiku	KUS	1,000	13,99	13,99
78	K	899721111	Vyhľadávaci vodič na potrubí PVC DN do 150 mm	m	312,000	1,42	443,04
79	K	899721131	Označenie vodovodného potrubia bielou výstražnou fóliou	m	308,300	0,96	295,97
80	K	919731123	Zarovnanie styčnej plochy pozdĺž vyburanej časti komunikácie asfaltovej hr. nad 100 do 200 mm	m	10,000	2,69	26,90
81	K	919735113	Rezanie existujúceho živičného krytu alebo podkladu hĺbky nad 100 do 150 mm	M	10,000	3,12	31,20
82	K	919735vs2	Vytýčenie staveniska	100m	3,000	89,00	267,00
83	K	919735vsp4	Práce - vykonávané po výstavbe zameranie skutočného vyhotovenia stavby	kpl	0,300	2 225,00	667,50
84	K	919735vss3	Vytýčenie inžinierskych sietí	kpl	0,300	2 225,00	667,50
85	K	979084216	Vodorovná doprava vyburaných hmôt po suchu bez naloženia, ale so zložením na vzdialenosť do 5 km	t	1,580	9,35	14,77
86	K	979087213	Nakladanie na dopravné prostriedky pre vodorovnú dopravu vyburaných hmôt	T	1,580	9,35	14,77
87	K	97908p43	Poplatok za uloženie na skládke	t	1,580	9,35	14,77
88	K	998276101	Presun hmôt pre rúrové vedenie hĺbené z rúr z plast. hmôt alebo sklolamin. v otvorenom výkope	t	518,938	4,45	2 309,27
89	K	9140011	Dočasné dopravné značenie- prenosné značenie zapožičanie v.č. E3.6-prenájom(cenová ponuka)	sub	0,300	890,00	267,00

**D HSV Práce a dodávky HSV 8 967,70**

**D 1 Zemné práce 2 049,10**

90	K	132201101.S	Výkop ryhy do šírky 600 mm v horn.3 do 100 m3	m3	93,000	6,68	621,24
91	K	132201109.S	Príplatok k cene za lepiivosť pri hĺbení rýh šírky do 600 mm zapážených i nezapažených s urovaním dna v hornine 3	m3	31,000	0,40	12,40
92	K	175101201.S	Obsyp objektov sypaninou z vhodných hornín 1 až 4 bez prehodenia sypaniny	m3	93,000	15,22	1 415,46

**D 4 Vodorovné konštrukcie 132,43**

93	K	451572111.S	Lôžko pod potrubie, stoky a drobné objekty, v otvorenom výkope z kameniva drobného ťaženého 0-4 mm	m3	3,720	35,60	132,43
----	---	-------------	--	----	-------	-------	--------

**D 8 Rúrové vedenie 6 736,61**

94	K	871171400.S	Potrubie vodovodné z PE 100 SDR11/PN16 zvárané natupo D 32x3,0 mm	m	186,000	1,75	325,50
95	K	891173111.S	Montáž vodovodnej armatúry na potrubí, ventil hlavný pre prípojky DN 32	ks	31,000	7,67	237,77
96	M	551180005200.S	Navrtávací pás D 110 - 1" až 2" pri utesňovaní navrtávok vodovodného potrubia z PE a PVC	ks	31,000	95,26	2 953,06
97	K	891181111.S	Montáž zemnej súpravy (bez poklopov)	ks	31,000	23,81	738,11
98	M	422710000900.S	Zemná súprava teleskopická pre guľový kohút DN 32-50	ks	31,000	28,29	876,99
99	K	899401112.S	Osadenie poklopu liatinového posúvačového	ks	31,000	32,47	1 006,57
100	M	552410000400.S	Poklop uličný tuhý pre armatúry domovej prípojky, ťažký, šedá liatina GG 200 bitúmenovaná	ks	31,000	15,27	473,37
101	K	899721131.S	Označenie vodovodného potrubia bielou výstražnou fóliou	m	124,000	1,01	125,24

**D 99 Presun hmôt HSV 49,56**

102	K	998276101.S	Presun hmôt pre rúrové vedenie hĺbené z rúr z plast., hmôt alebo sklolamin. v otvorenom výkope	t	11,136	4,45	49,56
-----	---	-------------	--	---	--------	------	-------

**D M Práce a dodávky M 634,57**

**D 96-M Geodetické a kartografické práce 634,57**

103	K	960141022.S	Zameranie skutočného stavu trasy a zariadení domovej prípojky súčasne so zameriavaním hlavnej trasy, 1 domová prípojka	ks	31,000	20,47	634,57
-----	---	-------------	--	----	--------	-------	--------

# KRYCÍ LIST ROZPOČTU

Stavba:

IBV Vojenské 1 - SO 04 Vodovod

Objekt:

**Objekt0 (8) - RAD G,G1**

JKSO:

Miesto:

Objednávateľ:

Mesto Námestovo

Zhotoviteľ:

MBM-GROUP, a.s

Projektant:

Spracovateľ:

Poznámka:

ČS:

Dátum:

7. 1. 2026

IČO:

00314676

IČ DPH:

IČO:

36 740 519

IČ DPH:

IČO:

IČ DPH:

IČO:

IČ DPH:

---

**Cena bez DPH**

**40 320,29**

	Základ dane	Sadzba dane	Výška dane
DPH základná	0,00	23,00%	0,00
DPH znížená	40 320,29	23,00%	9 273,67

---

**Cena s DPH**

**v EUR**

**49 593,96**

---

**Projektant**

**Spracovateľ**

Dátum a podpis:

Pečiatka

Dátum a podpis:

Pečiatka

---

**Objednávateľ**

**Zhotoviteľ**

Dátum a podpis:

Pečiatka

Dátum a podpis:

Pečiatka

# REKAPITULÁCIA ROZPOČTU

Stavba:

IBV Vojenské 1 - SO 04 Vodovod

Objekt:

**Objekt0 (8) - RAD G,G1**

Miesto:

Dátum: 7. 1. 2026

Objednávateľ:

Mesto Námestovo

Projektant:

Zhotoviteľ:

MBM-GROUP, a.s

Spracovateľ:

Kód dielu - Popis

Cena celkom [EUR]

## Náklady z rozpočtu

**40 320,29**

HSV - Práce a dodávky HSV	8 099,86
1 - Zemné práce	1 850,80
4 - Vodorovné konštrukcie	119,62
8 - Rúrové vedenie	6 084,68
99 - Presun hmôt HSV	44,76
M - Práce a dodávky M	573,16
96-M - Geodetické a kartografické práce	573,16

# ROZPOČET

Stavba:

IBV Vojenské 1 - SO 04 Vodovod

Objekt:

Objekt0 (8) - RAD G,G1

Miesto:

Dátum: 7. 1. 2026

Objednávateľ:

Mesto Námestovo

Projektant:

Zhotoviteľ:

MBM-GROUP, a.s

Spracovateľ:

PČ	Typ	Kód	Popis	MJ	Množstvo	J.cena [EUR]	Cena celkom [EUR]
----	-----	-----	-------	----	----------	--------------	-------------------

## Náklady z rozpočtu

**40 320,29**

1	K	113307143	Odstránenie podkladu asfaltového v ploche do 200 m2, hr.nad 100 do 150 mm, -0,31600t	m2	5,000	4,90	24,50
3	K	119001422	Dočasné zaistenie káblov a káblových tratí do 6 káblov	m	1,000	28,12	28,12
4	K	120001101	Príplatok k cenám výkopov za sťaženie výkopu v blízkosti podzemného vedenia alebo výbušnín	m3	1,000	19,82	19,82
5	K	121101113	Odstránenie ornice s premiestn. na hromady, so zložením na vzdialenosť do 100 m a do 10000 m3	m3	52,906	0,93	49,20
6	K	132201203	Výkop ryhy šírky 600-2000mm horn.3 nad 1000 do 10000m3	m3	389,783	6,68	2 603,75
7	K	132201209	Príplatok k cenám za lepivosť horniny 3	m3	194,892	0,40	77,96
8	K	132401201	Výkop ryhy šírky 600-2000mm hor 5 pre akékoľvek množstvo	m3	20,515	5,34	109,55
9	K	151101101	Zriadenie paženia a rozopretia stien rýh pre podzemné vedenie príložné hĺbky do 2 m	m2	820,597	2,54	2 084,32
10	K	151101111	Odstránenie paženia a rozopretia stien rýh pre podzemné vedenie príložné hĺbky do 2 m	m2	820,597	2,13	1 747,87
11	K	162501142	Vodorovné premiestnenie výkopku po spevnenej ceste z horniny tr.1-4, nad 1000 do 10000 m3 na vzdialenosť do 3000 m	m3	442,689	2,87	1 270,52
12	K	162501143	Príplatok k cene za každých ďalších a začatých 1000 m	m3	885,378	0,21	185,93
13	K	162501242	Vodorovné premiestnenie výkopku po nespevnenej ceste z horniny tr.5-7, nad 100 do 1000 m3 na vzdialenosť do 3000 m	m3	20,515	3,02	61,96
14	K	162501243	Príplatok k cene za každých ďalších a začatých 1000 m	m3	41,030	0,76	31,18
15	K	171201201	Uloženie sypaniny na skládky	m3	410,298	2,67	1 095,50
16	K	171201p01	Poplatok za uloženie sypaniny na skládky	M3	463,204	0,85	393,72
17	K	174101003	Zásyp sypaninou so zhutnením jám, šachiet, rýh, zárezov alebo okolo objektov nad 1000 do 10000 m3	m3	131,683	3,66	481,96
18	K	5833755100	Štrkopiesok predrvený 0-63 b	m3	136,696	11,13	1 521,43
19	K	175101101	Obsyp potrubia sypaninou z vhodných hornín 1 až 4 bez prehodenia sypaniny	m3	117,917	15,22	1 794,70
20	K	5833743700	Štrkopiesok predrvený 0-16 N	m3	117,917	11,13	1 312,42
21	K	181102302	Úprava pláne na stavbách ciest v zárezoch mimo skalných so zhutnením	m2	5,000	0,82	4,10
22	K	451572111	Lôžko pod potrubie, stoky a drobné objekty, v otvorenom výkope z kameniva drobného ťaženého 0-4 mm	m3	26,783	35,60	953,47
23	K	452311121	Dosky a bloky z betónu v otvorenom výkope tr.C 8/10	m3	1,250	116,66	145,83
24	K	452351101	Debnenie v otvorenom výkope dosiek, sedlových lôžok a blokov pod potrubie, stoky a drobné objekty	m2	10,000	17,77	177,70
25	K	564851111	Podklad zo štrkodrviny s rozprestretím a zhutnením, po zhutnení hr. 150 mm	m2	10,000	5,85	58,50
26	K	573211111	Postrek asfaltový spojovací bez posypu kamenivom z asfaltu cestného v množstve od 0,50 do 0,70 kg/m2	m2	5,000	1,03	5,15
27	K	577141112	Betón asfaltový po zhutnení I.tr. strednozrnný (ABS) hr.50mm	m2	5,000	10,34	51,70
28	K	5771512p7	Betón asfaltový po zhutnení II.tr. j AC 22 hr.100mm	m2	5,000	14,69	73,45
29	K	599141111	Vyplnenie škár akejkoľvek hrúbky asfaltovou zálievkou alebo (BIGUMA)	m	10,000	2,26	22,60
30	K	850265121	Výrez alebo výsek na potrubí z rúr DN 100	ks	1,000	285,25	285,25
31	K	857242121	Montáž liatin. tvaroviek jednoosových z rúr prírubových DN 80	ks	1,000	49,59	49,59
32	K	5524507300	Liatinové koleno prírubové pätkové "N" DN 80	ks	1,010	25,10	25,35

PČ	Typ	Kód	Popis	MJ	Množstvo	J.cena [EUR]	Cena celkom [EUR]
33	K	857262121	Montáž liatin. tvarovky jednoosovej na potrubí z rúr prírubových DN 100	ks	2,000	53,40	106,80
34	K	42000p013	Prírubový adaptér E-FLEX, DN100	kus	2,020	88,29	178,35
35	K	857264121	Montáž liatin. tvarovky odbočnej na potrubí z rúr prírubových DN 100	ks	1,000	65,61	65,61
36	K	5525038610	T prírubová tvarovka s prírubovou odbočkou DN 100/100	ks	1,010	131,54	132,86
37	K	857312121	Montáž liatin. tvarovky jednoosovej na potrubí z rúr prírubových DN 150	ks	1,000	77,02	77,02
38	K	5525037970	N prírubové koleno s pätkou DN 150	ks	1,010	217,16	219,33
39	K	871251121	Montáž potrubia z tlakových polyetylénových rúrok priemeru 110 mm	m	132,720	0,76	100,87
40	K	2861129800	HDPE rúry tlakové pre rozvod vody - PE 100 / PN 10 110 x 6,6 x L	m	134,711	4,11	553,66
41	K	2861684909s	Seg.koleno 7,5°-30° s dlhými ramenami pe 100 sdr 17 DN 110	ks	3,045	56,87	173,17
42	K	2861671200	Lemový nákrúžok E PE 100 SDR 17 DN 110	ks	3,045	11,21	34,13
43	K	55245096p4	Volná príruha d 110	ks	3,000	28,12	84,36
44	K	55245096p3	Volná príruha d 90	ks	1,000	25,38	25,38
45	K	2861671100	Lemový nákrúžok E PE 100 SDR 17 DN 90	ks	1,015	8,63	8,76
46	K	871311121	Montáž potrubia z tlakových rúrok polyetylénových vonkajšieho priemeru 160 mm	m	135,110	1,02	137,81
47	K	2860017980	HDPE rúra PE100 rúra 160x9,5/12m PN10 (SDR17)-pre tlakový rozvod pitnej vody	m	137,137	8,81	1 208,18
48	K	2861621746	T-kus 90° redukovaný pe 100 sdr 17 DN 160/110	ks	1,015	87,40	88,71
49	K	2861621749	T-kus 90° redukovaný btr pe 100 sdr 17 DN 160/ 90	ks	1,015	107,25	108,86
50	K	2861683400	T-kus 90° s dlhými ramenami PE 100 SDR 17 DN 160	ks	2,030	83,66	169,83
51	K	2861684032	Elektrotvarovkové klenuté dno mv DN 160	ks	3,030	28,84	87,39
52	K	2865100700	HDPE lemový nákrúžok 160	ks	5,075	21,18	107,49
53	K	42970pc211	Volná príruha d 160	ks	5,000	27,59	137,95
54	K	891241111	Montáž vodovodných posúvačov s osadením zemnej súpravy (bez poklopov) DN 80	ks	1,000	58,70	58,70
55	K	4222520086	Posúvač DN 80 mm - s prírubami typ E2 voda	ks	1,010	93,44	94,37
56	K	4229123000	Súprava zemná posúvačová Y 1020 D 80 mm	ks	1,010	89,22	90,11
57	K	891247111	Montáž vodovodnej armatúry na potrubí, hydrant podzemný (bez osadenia poklopov) DN 80	ks	1,000	28,48	28,48
58	K	4227365092	Hydrant podzemný EURO 2000 DN 80 RD1.50 voda	ks	1,010	616,15	622,31
59	K	4227371510	Kľúč hydrantový	ks	1,000	46,28	46,28
60	K	891267211	Montáž vodovodnej armatúry na potrubí, hydrant nadzemný DN 100 a viac	ks	1,000	68,71	68,71
61	K	4227365032	Hydrant nadzemný EURO 2000 DN 150 2B/A RD1.50 voda	ks	1,010	1 453,37	1 467,90
62	K	891261111	Montáž posúvača s osadením zemnej súpravy (bez poklopov) DN 100	ks	2,000	36,67	73,34
63	K	4222520122	Posúvač DN 100 mm - s prírubami typ E2 voda	ks	2,020	111,77	225,78
64	K	4229124000	Zemná súprava posúvačová Y 1020 D 100 mm	ks	2,020	89,27	180,33
65	K	891311111	Montáž vodovodného posúvača s osadením zemnej súpravy (bez poklopov) DN 150	ks	3,000	86,51	259,53
66	K	4222520126	Posúvač DN 150 mm - s prírubami typ E2 voda	ks	3,030	173,46	525,58
67	K	4229126000	Zemná súprava posúvačová Y 1020 D 150 mm	ks	3,030	44,77	135,65
68	K	892271111	Ostatné práce na rúrovom vedení, tlakové skúšky vodovodného potrubia DN 100 alebo 125	m	132,720	0,90	119,45
69	K	892273111	Preplach a dezinfekcia vodovodného potrubia DN od 80 do 125	m	132,720	2,67	354,36
70	K	892351111	Ostatné práce na rúrovom vedení, tlakové skúšky vodovodného potrubia DN 150 alebo 200	m	135,110	1,17	158,08
71	K	892353111	Preplach a dezinfekcia vodovodného potrubia DN 150 alebo 200	m	135,110	3,56	480,99
72	K	892372111	Zabezpečenie koncov vodovodného potrubia pri tlakových skúškach DN do 300	ks	4,000	178,00	712,00
73	K	899401112	Osadenie poklopov liatinových posúvačových	ks	6,000	31,42	188,52
74	K	4229135200	Poklop Y 4504 - posúvačový	kus	6,060	24,92	151,02
75	K	899401113	Osadenie poklopu liatinového hydrantového	ks	1,000	129,51	129,51
76	K	4229150018	Poklop uličný "tuhý" hydrantový voda DN80	ks	1,010	108,58	109,67
77	K	89971p011	Orientačné tabuľky na vodovodných a kanalizačných radoch 140x200mm na stípike	KUS	2,000	13,99	27,98

PČ	Typ	Kód	Popis	MJ	Množstvo	J.cena [EUR]	Cena celkom [EUR]
78	K	899721111	Vyhľadávaci vodič na potrubí PVC DN do 150 mm	m	272,000	1,42	386,24
79	K	899721131	Označenie vodovodného potrubia bielou výstražnou fóliou	m	267,830	0,96	257,12
80	K	919731123	Zarovnanie styčnej plochy pozdĺž vyburanej časti komunikácie asfaltovej hr. nad 100 do 200 mm	m	10,000	2,69	26,90
81	K	919735113	Rezanie existujúceho živičného krytu alebo podkladu hĺbky nad 100 do 150 mm	M	10,000	3,12	31,20
82	K	919735vs2	Vytýčenie staveniska	100m	3,000	89,00	267,00
83	K	919735vsp4	Práce - vykonávané po výstavbe zameranie skutočného vyhotovenia stavby	kpl	0,300	2 225,00	667,50
84	K	919735vss3	Vytýčenie inžinierskych sietí	kpl	0,300	2 225,00	667,50
85	K	979084216	Vodorovná doprava vyburaných hmôt po suchu bez naloženia, ale so zložením na vzdialenosť do 5 km	t	1,580	9,35	14,77
86	K	979087213	Nakladanie na dopravné prostriedky pre vodorovnú dopravu vyburaných hmôt	T	1,580	9,35	14,77
87	K	97908p43	Poplatok za uloženie na skládke	t	1,580	9,35	14,77
88	K	998276101	Presun hmôt pre rúrové vedenie hĺbené z rúr z plast. hmôt alebo sklolamin. v otvorenom výkope	t	487,693	4,45	2 170,23
89	K	9140011	Dočasné dopravné značenie- prenosné značenie zapožičanie v.č. E3.6-prenájom(cenová ponuka)	sub	0,300	890,00	267,00

**D HSV Práce a dodávky HSV 8 099,86**

**D 1 Zemné práce 1 850,80**

90	K	132201101.S	Výkop ryhy do šírky 600 mm v horn.3 do 100 m3	m3	84,000	6,68	561,12
91	K	132201109.S	Príplatok k cene za lepiivosť pri hĺbení rýh šírky do 600 mm zapážených i nezapážených s urovaním dna v hornine 3	m3	28,000	0,40	11,20
92	K	175101201.S	Obsyp objektov sypaninou z vhodných hornín 1 až 4 bez prehodenia sypaniny	m3	84,000	15,22	1 278,48

**D 4 Vodorovné konštrukcie 119,62**

93	K	451572111.S	Lôžko pod potrubie, stoky a drobné objekty, v otvorenom výkope z kameniva drobného ťaženého 0-4 mm	m3	3,360	35,60	119,62
----	---	-------------	--	----	-------	-------	--------

**D 8 Rúrové vedenie 6 084,68**

94	K	871171400.S	Potrubie vodovodné z PE 100 SDR11/PN16 zvárané natupo D 32x3,0 mm	m	168,000	1,75	294,00
95	K	891173111.S	Montáž vodovodnej armatúry na potrubí, ventil hlavný pre prípojky DN 32	ks	28,000	7,67	214,76
96	M	551180005200.S	Navrtávací pás D 110 - 1" až 2" pri utesňovaní navrtávkou vodovodného potrubia z PE a PVC	ks	28,000	95,26	2 667,28
97	K	891181111.S	Montáž zemnej súpravy (bez poklopov)	ks	28,000	23,81	666,68
98	M	422710000900.S	Zemná súprava teleskopická pre guľový kohút DN 32-50	ks	28,000	28,29	792,12
99	K	899401112.S	Osadenie poklopu liatinového posúvačového	ks	28,000	32,47	909,16
100	M	552410000400.S	Poklop uličný tuhý pre armatúry domovej prípojky, ťažký, šedá liatina GG 200 bitúmenovaná	ks	28,000	15,27	427,56
101	K	899721131.S	Označenie vodovodného potrubia bielou výstražnou fóliou	m	112,000	1,01	113,12

**D 99 Presun hmôt HSV 44,76**

102	K	998276101.S	Presun hmôt pre rúrové vedenie hĺbené z rúr z plast., hmôt alebo sklolamin. v otvorenom výkope	t	10,058	4,45	44,76
-----	---	-------------	--	---	--------	------	-------

**D M Práce a dodávky M 573,16**

**D 96-M Geodetické a kartografické práce 573,16**

103	K	960141022.S	Zameranie skutočného stavu trasy a zariadení domovej prípojky súčasne so zameriavaním hlavnej trasy, 1 domová prípojka	ks	28,000	20,47	573,16
-----	---	-------------	--	----	--------	-------	--------

# REKAPITULÁCIA STAVBY

Kód: 101

Stavba: IBV Vojenské 1 - SO 05 Splašková kanalizácia

JKSO:  
Miesto:

ČS:  
Dátum: 7. 1. 2026

Objednávateľ:  
Mesto Námestovo

IČO: 00314676  
IČ DPH:

Zhotoviteľ:  
MBM-GROUP, a.s.

IČO: 36 740 519  
IČ DPH:

Projektant:

IČO:  
IČ DPH:

Spracovateľ:

IČO:  
IČ DPH:

Poznámka:

---

<b>Cena bez DPH</b>				<b>954 591,66</b>
---------------------	--	--	--	-------------------

	Sadzba dane	Základ dane		Výška dane
DPH základná	23,00%	0,00		0,00
znižovaná	23,00%	954 591,66		219 556,08

<b>Cena s DPH</b>	<b>v</b>	<b>EUR</b>	<b>1 174 147,74</b>
-------------------	----------	------------	---------------------

---

Projektant

Spracovateľ

Dátum a podpis:

Pečiatka

Dátum a podpis:

Pečiatka

---

Objednávateľ

Zhotoviteľ

Dátum a podpis:

Pečiatka

Dátum a podpis:

Pečiatka

# REKAPITULÁCIA OBJEKTOV STAVBY

Kód: 101

Stavba: IBV Vojenské 1 - SO 05 Splašková kanalizácia

Miesto: Dátum: 7. 1. 2026

Objednávateľ: Mesto Námestovo  
Zhotoviteľ: MBM-GROUP, a.s.

Projektant:  
Spracovateľ:

Kód	Popis	Cena bez DPH [EUR]	Cena s DPH [EUR]
<b>Náklady z rozpočtov</b>		<b>954 591,66</b>	<b>1 174 147,74</b>
Objekt2	Stoka A	197 508,84	242 935,87
Objekt2	STOKA A1	90 490,55	111 303,38
(1)			
Objekt2	STOKA A5	8 565,53	10 535,60
(10)			
Objekt2	STOKA A6	16 649,84	20 479,30
(11)			
Objekt2	STOKA A7	12 841,74	15 795,34
(12)			
Objekt2	STOKA A8	26 092,83	32 094,18
(13)			
Objekt2	STOKA B	169 180,67	208 092,22
(14)			
Objekt2	STOKA B1	44 282,07	54 466,95
(15)			
Objekt2	STOKA B2	44 776,96	55 075,66
(16)			
Objekt2	STOKA B3	40 719,93	50 085,51
(17)			
Objekt2	STOKA B4	37 303,89	45 883,78
(18)			
Objekt2	STOKA B5	34 616,36	42 578,12
(19)			
Objekt2	STOKA A2	111 291,02	136 887,95
(2)			
Objekt2	STOKA A2-1	15 206,98	18 704,59
(3)			
Objekt2	STOKA A2-2	26 571,86	32 683,39
(4)			
Objekt2	STOKA A2-2-1	5 793,23	7 125,67
(5)			
Objekt2	STOKA A2-3	27 203,12	33 459,84
(6)			
Objekt2	STOKA A2-4	26 074,10	32 071,14
(7)			
Objekt2	STOKA A3	9 231,69	11 354,98
(8)			
Objekt2	STOKA A4	10 190,45	12 534,25
(9)			

# KRYCÍ LIST ROZPOČTU

Stavba:

IBV Vojenské 1 - SO 05 Splašková kanalizácia

Objekt:

**Objekt2 - Stoka A**

JKSO:

Miesto:

ČS:

Dátum:

7. 1. 2026

Objednávateľ:

IČO:

IČ DPH:

Zhotoviteľ:

IČO:

IČ DPH:

Projektant:

IČO:

IČ DPH:

Spracovateľ:

IČO:

IČ DPH:

Poznámka:

---

**Cena bez DPH**

**197 508,84**

	Základ dane	Sadzba dane	Výška dane
DPH základná	0,00	23,00%	0,00
DPH znížená	197 508,84	23,00%	45 427,03

---

**Cena s DPH**

**v EUR**

**242 935,87**

---

**Projektant**

**Spracovateľ**

Dátum a podpis:

Pečiatka

Dátum a podpis:

Pečiatka

---

**Objednávateľ**

**Zhotoviteľ**

Dátum a podpis:

Pečiatka

Dátum a podpis:

Pečiatka

# REKAPITULÁCIA ROZPOČTU

Stavba: IBV Vojenské 1 - SO 05 Splašková kanalizácia

Objekt: **Objekt2 - Stoka A**

Miesto:

Dátum: 7. 1. 2026

Objednávateľ:

Projektant:

Zhotoviteľ:

Spracovateľ:

Kód dielu - Popis

Cena celkom [EUR]

## Náklady z rozpočtu

**197 508,84**

HSV - Práce a dodávky HSV	0,00
1 - Zemné práce	101 309,85
4 - Vodorovné konštrukcie	6 743,72
5 - Komunikácie	4 364,75
8 - Rúrové vedenie	57 281,13
9 - Ostatné konštrukcie a práce-búranie	6 394,54
99 - Presun hmôt HSV	16 600,03
M - Práce a dodávky M	0,00
23-M - Montáže potrubia	4 592,32
OST - Ostatné	222,50
D1 - Celkom	0,00

# ROZPOČET

Stavba:

IBV Vojenské 1 - SO 05 Splašková kanalizácia

Objekt:

**Objekt2 - Stoka A**

Miesto:

Dátum: 7. 1. 2026

Objednávateľ:

Projektant:

Zhotoviteľ:

Spracovateľ:

PČ	Typ	Kód	Popis	MJ	Množstvo	J.cena [EUR]	Cena celkom [EUR]
----	-----	-----	-------	----	----------	--------------	-------------------

## Náklady z rozpočtu

**197 508,84**

D HSV Práce a dodávky HSV 0,00

D 1 Zemné práce 101 309,85

1	K	113106121	Rozoberanie dlažby Rigolu z betónových alebo kamenin. dlaždíc, dosiek alebo tvaroviek, -0,13800t	m2	14,025	3,96	55,54
2	K	113307143	Odstránenie podkladu asfaltového v ploche do 200 m2, hr.nad 100 do 150 mm, -0,31600t	m2	74,900	4,90	367,01
3	K	113308442	Rozrytie vrstvy krytu alebo podkladu z kameniva, bez zhutnenia, s asfaltovým spojivom	m2	74,900	0,78	58,42
4	K	115001103	Ovvedenie vody potrubím pri priemere potrubia DN nad 150 do 250	m	60,000	20,30	1 218,00
5	K	115101201	Čerpanie vody do výšky 10 m, s priemerným prítokom litrov za minútu do 500 l	hod	1 059,000	13,35	14 137,65
6	K	115101301	Pohotovosť záložnej čerpacej súpravy do výšky 10 m, s priemerným prítokom do 500 l/min.	deň	44,125	6,30	277,99
7	K	119001411	Dočasné zaistenie podzemného potrubia DN do 200	m	5,000	35,68	178,40
8	K	119001412	Dočasné zaistenie podzemného potrubia DN 200-500	m	5,000	44,32	221,60
9	K	119001422	Dočasné zaistenie káblov a káblových traťí do 6 káblov	m	4,000	28,12	112,48
10	K	120001101	Príplatok k cenám výkopov za sťaženie výkopu v blízkosti podzemného vedenia alebo výbušnín	m3	19,000	19,82	376,58
11	K	121101113	Odstránenie ornice s premiestn. na hromady, so zložením na vzdialenosť do 100 m a do 10000 m3	m3	166,150	0,93	154,52
12	K	132201203	Výkop rýhy šírky 600-2000mm horn.3 nad 1000 do 10000m3	m3	2 384,700	6,68	15 929,80
13	K	132201209	Príplatok k cenám za lepivosť pri hĺbení rýh š. nad 600 do 2 000 mm zapaž. i nezapažených, s urovnaním dna v hornine 3	m3	1 192,350	0,40	476,94
14	K	132401201	Výkop rýhy šírky 600-2000mm hor 5 pre akékoľvek množstvo	m3	125,511	5,34	670,23
15	K	151101102	Paženie a rozopretie stien rýh pre podzemné vedenie, príložné do 4 m	m2	4 687,776	3,12	14 625,86
16	K	151101112	Odstránenie paženia rýh pre podzemné vedenie, príložné hĺbky do 4 m	m2	4 687,776	1,11	5 203,43
17	K	162501142	Vodorovné premiestnenie výkopku po spevnenej ceste z horniny tr.1-4, nad 1000 do 10000 m3 na vzdialenosť do 3000 m	m3	2 550,850	2,87	7 320,94
18	K	162501143	Príplatok k cene za každých ďalších a začatých 1000 m	m3	5 101,700	0,20	1 020,34
19	K	162501242	Vodorovné premiestnenie výkopku po nespevnenej ceste z horniny tr.5-7, nad 100 do 1000 m3 na vzdialenosť do 3000 m	m3	125,511	3,02	379,04
20	K	162501243	Príplatok k cene za každých ďalších a začatých 1000 m	m3	251,022	0,76	190,78
21	K	171201203	Uloženie sypaniny na skládky nad 1000 do 10000 m3	m3	2 510,211	0,61	1 531,23
22	K	171201p01	Poplatok za uloženie sypaniny na skládky	M3	2 676,361	0,85	2 274,91
23	K	174101002	Zásyp sypaninou so zhutnením jám, šachiet, rýh, zárezov alebo okolo objektov nad 100 do 1000 m3	m3	1 414,275	3,94	5 572,24
24	K	5833755100	Štrkopiesok preddrvený 0-63 b	m3	1 414,275	11,13	15 740,88
25	K	175101101	Obsyp potrubia sypaninou z vhodných hornín 1 až 4 bez prehodovania sypaniny	m3	353,886	15,22	5 386,14
26	K	5833719100	Štrkopiesok 0-32 b	t	601,606	12,91	7 766,73
27	K	181102302	Úprava pláne na stavbách ciest v zárezoch mimo skalných so zhutnením	m2	74,900	0,83	62,17

D 4 Vodorovné konštrukcie 6 743,72

PČ	Typ	Kód	Popis	MJ	Množstvo	J.cena [EUR]	Cena celkom [EUR]
28	K	451573111	Lôžko pod potrubie, stoky a drobné objekty, v otvorenom výkope z piesku a štrkopiesku do 63 mm	m3	146,997	19,58	2 878,20
29	K	452112111	Osadenie prstenca alebo rámu pod poklapy a mreže, výšky do 100 mm	ks	41,000	8,68	355,88
30	K	5922442110	Vyrovnávací prstenec 63/4	ks	18,180	31,15	566,31
31	K	5922442120	Vyrovnávací prstenec 63/6	ks	2,020	31,15	62,92
32	K	5922442140	Vyrovnávací prstenec 63/10	ks	21,210	31,15	660,69
33	K	452112121	Osadenie prstenca pod poklapy a mreže, výšky nad 100 do 200 mm	ks	7,000	27,59	193,13
34	K	5922442150	Vyrovnávací prstenec 63/12	ks	7,070	31,15	220,23
35	K	452311141	Bloky z betónu v otvorenom výkope tr.C 16/20	m3	3,333	255,03	850,01
36	K	452351101	Debnenie v otvorenom výkope dosiek alebo sedlových lôžok pod potrubím, stokami a drobnými objektmi	M2	17,780	17,77	315,95
37	K	452368021	Výstuž blokov zo zvar sítí typu KARI	T	0,179	1 973,13	353,19
38	K	452386151	Vyrovnávací prstenec z prostého betónu tr.C 12/15 pod poklapy a mreže, výška do 100 mm	ks	7,000	41,03	287,21

D 5

## Komunikácie

4 364,75

39	K	564851111	Podklad zo štrkodrviny s rozprestretím a zhutnením, po zhutnení hr. 150 mm	m2	149,800	5,86	877,83
40	K	573211111	Postrek asfaltový spojovací bez posypu kamenivom z asfaltu cestného v množstve od 0,50 do 0,70 kg/m2	m2	74,900	1,03	77,15
41	K	577141112	Betón asfaltový po zhutnení I.tr. strednozrný (ABS) hr.50mm	m2	74,900	10,34	774,47
42	K	5771512p7	Betón asfaltový po zhutnení II.tr. j AC 22 hr.100mm	m2	74,900	14,69	1 100,28
43	K	597961111	Rigol dláždený do lôžka z betónu prostého tr.C 8/10 z prefabrikátov šírky rigolu do 1030 mm	m	14,025	85,31	1 196,47
44	K	599141111	Výplnenie škár akejkoľvek hrúbky asfaltovou zálievkou alebo (BIGUMA)	m	149,800	2,26	338,55

D 8

## Rúrové vedenie

57 281,13

45	K	871228111	Ukladanie drenážneho potrubia do pripravenej ryhy priemeru nad 90 do 150 mm	m	915,000	0,47	430,05
46	K	2861121630	Rúrka flexodrenážna PVC D 100 mm	m	924,150	0,98	905,67
47	K	871373121	Montáž potrubia z kanaliz. rúr z PVC v sklone do 20 % DN 300	m	915,000	2,23	2 040,45
48	K	2860005060	PVC rúra 315x10,0/6m - SN12 rúry - hladký kanalizačný systém	ks	166,683	135,41	22 570,55
49	K	877313123	Montáž tvarovky na potrubí z rúr z tvrdého PVC jednoosá DN 150 mm	ks	80,000	4,77	381,60
50	K	286000525p	PVC koleno 160/45° - SN12 - PVC hladký kanalizačný systém	ks	87,440	2,73	238,71
51	K	877373121	Montáž tvarovky na potrubí z rúr z PVC, odbočná DN 300	ks	80,000	6,57	525,60
52	K	2860005370	PVC odbočka 300/150/45° - SN12 - PVC hladký kanalizačný systém	ks	87,440	58,74	5 136,23
53	K	892371000	Skúška tesnosti kanalizácie D 300	m	915,000	2,78	2 543,70
54	K	892372111	Zabezpečenie koncov potrubia pri tlakových skúškach DN do 300	ks	4,000	178,00	712,00
55	K	89411a1	Kanalizačná splašková prípojka 5,0 m PVC DN150	ks	80,000	59,01	4 720,80
56	K	894401111	Osadenie betónového dielca pre šachty, rovná alebo prechodová skruž TBS	ks	61,000	33,38	2 036,18
57	K	5922465970	Kónus TBR-Q.1 100-63/58/12 KPS, rozmer 1000/625/580 mm, sila steny 120 mm-betónový prefabrikát	ks	27,270	56,96	1 553,30
58	K	5922466000	Skruž výšky 250 mm TBS-Q.1 100/25/12 PS, rozmer 1000/250/120 mm, sila steny 120 mm-betónový prefabrikát	ks	1,010	57,82	58,40
59	K	5922466030	Skruž výšky 500 mm TBS-Q.1 100/50/12 PS, rozmer 1000/500/120 mm, sila steny 120 mm-betónový prefabrikát	ks	5,050	94,52	477,33
60	K	5922466060	Skruž výšky 1000 mm TBS-Q.1 100/100/12 PS, rozmer 1000/1000/120 mm, sila steny 120 mm-betónový prefabrikát	ks	28,280	80,99	2 290,40
61	K	5922466200	Elastomerové tesnenie EMT DN 1000 pre spojenie šachtových dielov	ks	61,610	6,85	422,03
62	K	894403021	Osadenie betónového dielca pre šachty, dno akéhokoľvek druhu	ks	27,000	33,38	901,26
63	K	5922466080	Dno výšky 600 mm priame TBZ-Q.1 100/60 V max 40, rozmer 1000/600x400 mm-betónový prefabrikát	ks	27,270	145,34	3 963,42

PČ	Typ	Kód	Popis	MJ	Množstvo	J.cena [EUR]	Cena celkom [EUR]
64	K	5922466200.1	Elastomerové tesnenie EMT DN 1000 pre spojenie šachtových dielov	ks	27,270	6,85	186,80
65	K	2860011920	Šachtová prechodka 315	ks	61,000	18,69	1 140,09
66	K	899104111	Osadenie poklopu liatinového a oceleového vrátane rámu hmotn. nad 150 kg	ks	27,000	37,51	1 012,77
67	K	5524213570	Poklop BEGU, Betón - liatina -pre revízne šachty DN630 - 1000 (kc.PL600/D400)	ks	27,270	111,25	3 033,79

**D 9 Ostatné konštrukcie a práce-búranie 6 394,54**

68	K	919731123	Zarovnanie styčnej plochy pozdĺž vyburanej časti komunikácie asfaltovej hr. nad 100 do 200 mm	m	149,800	2,69	402,96
69	K	919735113	Rezanie existujúceho živičného krytu alebo podkladu hĺbky nad 100 do 150 mm	M	149,800	3,12	467,38
70	K	919735vs2	Vytýčenie staveniska	100m	9,000	89,00	801,00
71	K	919735vsp4	Práce - vykonávané po výstavbe zameranie skutočného vyhotovenia stavby	kpl	0,900	2 225,00	2 002,50
72	K	919735vss3	Vytýčenie inžinierskych sietí	kpl	0,900	2 225,00	2 002,50
73	K	979084216	Vodorovná doprava vyburaných hmôt po suchu bez naloženia, ale so zložením na vzdialenosť do 5 km	t	25,604	9,35	239,40
74	K	979087213	Nakladanie na dopravné prostriedky pre vodorovnú dopravu vyburaných hmôt	T	25,604	9,35	239,40
75	K	97908p43	Poplatok za uloženie na skládke	t	25,604	9,35	239,40

**D 99 Presun hmôt HSV 16 600,03**

76	K	998276101	Presun hmôt pre rúrové vedenie hĺbené z rúr z plast., hmôt alebo sklolamin. v otvorenom výkope	t	3 730,344	4,45	16 600,03
----	---	-----------	--	---	-----------	------	-----------

**D M Práce a dodávky M 0,00**

**D 23-M Montáže potrubia 4 592,32**

77	K	230200062	Montáž plynovodov D x t 530 x 10	M	22,000	31,53	693,66
78	K	1433314000	Rúrka pozdĺžne zvráaná 08 113731 d 530 hr10	m	22,220	126,20	2 804,16
79	K	230200123	Nasunutie potrubnej sekcie do oceleovej chráničky DN 300	M	22,000	49,75	1 094,50

**D OST Ostatné 222,50**

80	K	9140011	Dočasné dopravné značenie- prenosné značenie zapožičanie v.č. E3.6-prenájom(cenová ponuka)	sub	0,250	890,00	222,50
----	---	---------	--	-----	-------	--------	--------

**D D1 Celkom 0,00**

# KRYCÍ LIST ROZPOČTU

Stavba:

IBV Vojenské 1 - SO 05 Splašková kanalizácia

Objekt:

**Objekt2 (1) - STOKA A1**

JKSO:

Miesto:

Objednávateľ:

Zhotoviteľ:

Projektant:

Spracovateľ:

Poznámka:

ČS:

Dátum:

7. 1. 2026

IČO:

IČ DPH:

IČO:

IČ DPH:

IČO:

IČ DPH:

IČO:

IČ DPH:

---

**Cena bez DPH**

**90 490,55**

	Základ dane	Sadzba dane	Výška dane
DPH základná	0,00	23,00%	0,00
DPH znížená	90 490,55	23,00%	20 812,83

---

**Cena s DPH**

**v EUR**

**111 303,38**

---

**Projektant**

**Spracovateľ**

Dátum a podpis:

Pečiatka

Dátum a podpis:

Pečiatka

---

**Objednávateľ**

**Zhotoviteľ**

Dátum a podpis:

Pečiatka

Dátum a podpis:

Pečiatka

# REKAPITULÁCIA ROZPOČTU

Stavba: IBV Vojenské 1 - SO 05 Splašková kanalizácia

Objekt: **Objekt2 (1) - STOKA A1**

Miesto:

Dátum: 7. 1. 2026

Objednávateľ:

Projektant:

Zhotoviteľ:

Spracovateľ:

Kód dielu - Popis

Cena celkom [EUR]

## Náklady z rozpočtu

**90 490,55**

HSV - Práce a dodávky HSV	0,00
1 - Zemné práce	41 056,62
4 - Vodorovné konštrukcie	1 652,44
5 - Komunikácie	10 494,62
8 - Rúrové vedenie	20 245,37
9 - Ostatné konštrukcie a práce-búranie	6 951,04
99 - Presun hmôt HSV	7 363,06
M - Práce a dodávky M	0,00
23-M - Montáže potrubia	2 504,90
OST - Ostatné	222,50
D1 - Celkom	0,00

# ROZPOČET

Stavba:

IBV Vojenské 1 - SO 05 Splašková kanalizácia

Objekt:

**Objekt2 (1) - STOKA A1**

Miesto:

Dátum: 7. 1. 2026

Objednávateľ:

Projektant:

Zhotoviteľ:

Spracovateľ:

PČ	Typ	Kód	Popis	MJ	Množstvo	J.cena [EUR]	Cena celkom [EUR]
----	-----	-----	-------	----	----------	--------------	-------------------

## Náklady z rozpočtu

**90 490,55**

D HSV Práce a dodávky HSV 0,00

D 1 Zemné práce 41 056,62

1	K	113307143	Odstránenie podkladu asfaltového v ploche do 200 m2, hr.nad 100 do 150 mm, -0,31600t	m2	248,100	4,90	1 215,69
2	K	113308442	Rozrytie vrstvy krytu alebo podkladu z kameniva, bez zhutnenia, s asfaltovým spojivom	m2	248,100	0,78	193,52
3	K	115001103	Ovvedenie vody potrubím pri priemere potrubia DN nad 150 do 250	m	15,000	20,30	304,50
4	K	115101201	Čerpanie vody do výšky 10 m, s priemerným prítokom litrov za minútu do 500 l	hod	420,000	13,35	5 607,00
5	K	115101301	Pohotovosť záložnej čerpacej súpravy do výšky 10 m, s priemerným prítokom do 500 l/min.	deň	17,500	6,30	110,25
6	K	119001411	Dočasné zaistenie podzemného potrubia DN do 200	m	4,000	35,68	142,72
7	K	119001412	Dočasné zaistenie podzemného potrubia DN 200-500	m	1,000	44,32	44,32
8	K	119001422	Dočasné zaistenie káblov a káblových tratí do 6 káblov	m	3,000	28,12	84,36
9	K	120001101	Príplatok k cenám výkopov za sťaženie výkopu v blízkosti podzemného vedenia alebo výbušnín	m3	13,000	19,82	257,66
10	K	121101113	Odstránenie ornice s premiestn. na hromady, so zložením na vzdialenosť do 100 m a do 10000 m3	m3	19,980	0,93	18,58
11	K	132201203	Výkop rýhy šírky 600-2000mm horn.3 nad 1000 do 10000m3	m3	928,923	6,68	6 205,21
12	K	132201209	Príplatok k cenám za lepivosť pri hĺbení rýh š. nad 600 do 2 000 mm zapaž. i nezapažených, s urovnaním dna v hornine 3	m3	464,462	0,40	185,78
13	K	132401201	Výkop rýhy šírky 600-2000mm hor 5 pre akékoľvek množstvo	m3	48,891	5,34	261,08
14	K	151101102	Paženie a rozopretie stien rýh pre podzemné vedenie, príložné do 4 m	m2	1 860,560	3,12	5 804,95
15	K	151101112	Odstránenie paženia rýh pre podzemné vedenie, príložné hĺbky do 4 m	m2	1 860,560	1,11	2 065,22
16	K	162501142	Vodorovné premiestnenie výkopku po spevnenej ceste z horniny tr.1-4, nad 1000 do 10000 m3 na vzdialenosť do 3000 m	m3	948,903	2,87	2 723,35
17	K	162501143	Príplatok k cene za každých ďalších a začatých 1000 m	m3	1 897,806	0,20	379,56
18	K	162501242	Vodorovné premiestnenie výkopku po nespevnenej ceste z horniny tr.5-7, nad 100 do 1000 m3 na vzdialenosť do 3000 m	m3	48,891	3,02	147,65
19	K	162501243	Príplatok k cene za každých ďalších a začatých 1000 m	m3	97,782	0,76	74,31
20	K	171201203	Uloženie sypaniny na skládky nad 1000 do 10000 m3	m3	977,814	0,61	596,47
21	K	171201p01	Poplatok za uloženie sypaniny na skládky	M3	997,794	0,85	848,12
22	K	174101002	Zásyp sypaninou so zhutnením jám, šachiet, rýh, zárezov alebo okolo objektov nad 100 do 1000 m3	m3	564,799	3,94	2 225,31
23	K	5833755100	Štrkopiesok preddrvený 0-63 b	m3	564,799	11,13	6 286,21
24	K	175101101	Obsyp potrubia sypaninou z vhodných hornín 1 až 4 bez prehodenia sypaniny	m3	136,381	15,22	2 075,72
25	K	5833719100	Štrkopiesok 0-32 b	t	231,848	12,91	2 993,16
26	K	181102302	Úprava pláne na stavbách ciest v zárezoch mimo skalných so zhutnením	m2	248,100	0,83	205,92

D 4 Vodorovné konštrukcie 1 652,44

27	K	451573111	Lôžko pod potrubie, stoky a drobné objekty, v otvorenom výkope z piesku a štrkopiesku do 63 mm	m3	54,727	19,58	1 071,55
----	---	-----------	--	----	--------	-------	----------

PČ	Typ	Kód	Popis	MJ	Množstvo	J.cena [EUR]	Cena celkom [EUR]
28	K	452112111	Osadenie prstenca alebo rámu pod poklopy a mreže, výšky do 100 mm	ks	13,000	8,68	112,84
29	K	5922442110	Vyrovnávací prstenec 63/4	ks	5,050	31,15	157,31
30	K	5922442130	Vyrovnávací prstenec 63/8	ks	1,010	31,15	31,46
31	K	5922442140	Vyrovnávací prstenec 63/10	ks	7,070	31,15	220,23
32	K	452112121	Osadenie prstenca pod poklopy a mreže, výšky nad 100 do 200 mm	ks	1,000	27,59	27,59
33	K	5922442150	Vyrovnávací prstenec 63/12	ks	1,010	31,15	31,46

**D 5 Komunikácie 10 494,62**

34	K	564851111	Podklad zo štrkodrviny s rozprestretím a zhutnením, po zhutnení hr. 150 mm	m2	496,200	5,86	2 907,73
35	K	573211111	Postrek asfaltový spojovací bez posypu kamenivom z asfaltu cestného v množstve od 0,50 do 0,70 kg/m2	m2	248,100	1,03	255,54
36	K	577141112	Betón asfaltový po zhutnení I.tr. strednozrný (ABS) hr.50mm	m2	248,100	10,34	2 565,35
37	K	5771512p7	Betón asfaltový po zhutnení II.tr. j AC 22 hr.100mm	m2	248,100	14,69	3 644,59
38	K	599141111	Vyplnenie škár akejkoľvek hrúbky asfaltovou zálievkou alebo (BIGUMA)	m	496,200	2,26	1 121,41

**D 8 Rúrové vedenie 20 245,37**

39	K	871228111	Ukladanie drenážneho potrubia do pripravenej ryhy priemeru nad 90 do 150 mm	m	348,000	0,47	163,56
40	K	2861121630	Rúrka flexodrenážna PVC D 100 mm	m	351,480	0,98	344,45
41	K	871373121	Montáž potrubia z kanaliz. rúr z PVC v sklone do 20 % DN 300	m	348,000	2,23	776,04
42	K	2860005060	PVC rúra 315x10,0/6m - SN12 rúry - hladký kanalizačný systém	ks	63,394	135,41	8 584,18
43	K	877313123	Montáž tvarovky na potrubí z rúr z tvrdého PVC jednoosá DN 150 mm	ks	35,000	4,77	166,95
44	K	286000525p	PVC koleno 160/45° - SN12 - PVC hladký kanalizačný systém	ks	38,255	2,73	104,44
45	K	877373121	Montáž tvarovky na potrubí z rúr z PVC, odbočná DN 300	ks	35,000	6,57	229,95
46	K	2860005370	PVC odbočka 300/150/45° - SN12 - PVC hladký kanalizačný systém	ks	38,255	58,74	2 247,10
47	K	892371000	Skúška tesnosti kanalizácie D 300	m	348,000	2,78	967,44
48	K	892372111	Zabezpečenie koncov potrubia pri tlakových skúškach DN do 300	ks	2,000	178,00	356,00
49	K	89411a1	Kanalizačná splašková prípojka 5,0 m PVC DN150	ks	35,000	59,01	2 065,35
50	K	894401111	Osadenie betónového dielca pre šachty, rovná alebo prechodová skruž TBS	ks	15,000	33,38	500,70
51	K	5922465970	Kónus TBR-Q.1 100-63/58/12 KPS, rozmer 1000/625/580 mm, sila steny 120 mm-betónový prefabrikát	ks	7,070	56,96	402,71
52	K	5922466000	Skruž výšky 250 mm TBS-Q.1 100/25/12 PS, rozmer 1000/250/120 mm, sila steny 120 mm-betónový prefabrikát	ks	1,010	57,82	58,40
53	K	5922466060	Skruž výšky 1000 mm TBS-Q.1 100/100/12 PS, rozmer 1000/1000/120 mm, sila steny 120 mm-betónový prefabrikát	ks	7,070	80,99	572,60
54	K	5922466200	Elastomerové tesnenie EMT DN 1000 pre spojenie šachtových dielov	ks	15,150	6,85	103,78
55	K	894403021	Osadenie betónového dielca pre šachty, dno akéhokoľvek druhu	ks	7,000	33,38	233,66
56	K	5922466080	Dno výšky 600 mm priame TBZ-Q.1 100/60 V max 40, rozmer 1000/600x400 mm-betónový prefabrikát	ks	7,070	145,34	1 027,55
57	K	5922466200.1	Elastomerové tesnenie EMT DN 1000 pre spojenie šachtových dielov	ks	7,070	6,85	48,43
58	K	2860011920	Šachtová prechodka 315	ks	13,000	18,69	242,97
59	K	899104111	Osadenie poklopu liatinového a oceľového vrátane rámu hmotn. nad 150 kg	ks	7,000	37,51	262,57
60	K	5524213570	Poklop BEGU, Betón - liatina -pre revízne šachty DN630 - 1000 (kc.PL600/D400)	ks	7,070	111,25	786,54

**D 9 Ostatné konštrukcie a práce-búranie 6 951,04**

61	K	919731123	Zarovnanie styčnej plochy pozdĺž vyburanej časti komunikácie asfaltovej hr. nad 100 do 200 mm	m	496,200	2,69	1 334,78
62	K	919735113	Rezanie existujúceho živčného krytu alebo podkladu hĺbky nad 100 do 150 mm	M	496,200	3,12	1 548,14
63	K	919735vs2	Vytýčenie staveniska	100m	3,500	89,00	311,50

PČ	Typ	Kód	Popis	MJ	Množstvo	J.cena [EUR]	Cena celkom [EUR]
64	K	919735vsp4	Práce - vykonávané po výstavbe zameranie skutočného vyhotovenia stavby	kpl	0,350	2 225,00	778,75
65	K	919735vss3	Vytýčenie inžinierskych sietí	kpl	0,350	2 225,00	778,75
66	K	979084216	Vodorovná doprava vybraných hmôt po suchu bez naloženia, ale so zložením na vzdialenosť do 5 km	t	78,400	9,35	733,04
67	K	979087213	Nakladanie na dopravné prostriedky pre vodorovnú dopravu vybraných hmôt	T	78,400	9,35	733,04
68	K	97908p43	Poplatok za uloženie na skládke	t	78,400	9,35	733,04

D 99 Presun hmôt HSV 7 363,06

69	K	998276101	Presun hmôt pre rúrové vedenie hĺbené z rúr z plast., hmôt alebo sklolamin. v otvorenom výkope	t	1 654,620	4,45	7 363,06
----	---	-----------	--	---	-----------	------	----------

D M Práce a dodávky M 0,00

D 23-M Montáže potrubia 2 504,90

70	K	230200062	Montáž plynovodov D x t 530 x 10	M	12,000	31,53	378,36
71	K	1433314000	Rúrka pozdĺžne zváraná 08 113731 d 530 hr10	m	12,120	126,20	1 529,54
72	K	230200123	Nasunutie potrubnej sekcie do ocelevej chráničky DN 300	M	12,000	49,75	597,00

D OST Ostatné 222,50

73	K	9140011	Dočasné dopravné značenie- prenosné značenie zapožičanie v.č. E3.6-prenájom(cenová ponuka)	sub	0,250	890,00	222,50
----	---	---------	--	-----	-------	--------	--------

D D1 Celkom 0,00

# KRYCÍ LIST ROZPOČTU

Stavba:

IBV Vojenské 1 - SO 05 Splašková kanalizácia

Objekt:

**Objekt2 (10) - STOKA A5**

JKSO:

Miesto:

ČS:

Dátum:

7. 1. 2026

Objednávateľ:

IČO:

IČ DPH:

Zhotoviteľ:

IČO:

IČ DPH:

Projektant:

IČO:

IČ DPH:

Spracovateľ:

IČO:

IČ DPH:

Poznámka:

---

**Cena bez DPH**

**8 565,53**

	Základ dane	Sadzba dane	Výška dane
DPH základná	0,00	23,00%	0,00
DPH znížená	8 565,53	23,00%	1 970,07

---

**Cena s DPH**

**v EUR**

**10 535,60**

---

**Projektant**

**Spracovateľ**

Dátum a podpis:

Pečiatka

Dátum a podpis:

Pečiatka

---

**Objednávateľ**

**Zhotoviteľ**

Dátum a podpis:

Pečiatka

Dátum a podpis:

Pečiatka

# REKAPITULÁCIA ROZPOČTU

Stavba: IBV Vojenské 1 - SO 05 Splašková kanalizácia

Objekt: **Objekt2 (10) - STOKA A5**

Miesto:

Dátum: 7. 1. 2026

Objednávateľ:

Projektant:

Zhotoviteľ:

Spracovateľ:

Kód dielu - Popis

Cena celkom [EUR]

## Náklady z rozpočtu

**8 565,53**

HSV - Práce a dodávky HSV	0,00
1 - Zemné práce	4 190,17
4 - Vodorovné konštrukcie	228,01
8 - Rúrové vedenie	2 772,04
9 - Ostatné konštrukcie a práce-búranie	489,50
99 - Presun hmôt HSV	663,31
OST - Ostatné	222,50
D1 - Celkom	0,00

# ROZPOČET

Stavba:

IBV Vojenské 1 - SO 05 Splašková kanalizácia

Objekt:

**Objekt2 (10) - STOKA A5**

Miesto:

Dátum: 7. 1. 2026

Objednávateľ:

Projektant:

Zhotoviteľ:

Spracovateľ:

PČ	Typ	Kód	Popis	MJ	Množstvo	J.cena [EUR]	Cena celkom [EUR]
----	-----	-----	-------	----	----------	--------------	-------------------

## Náklady z rozpočtu

**8 565,53**

D HSV Práce a dodávky HSV 0,00

D 1 Zemné práce 4 190,17

1	K	115001103	Odvedenie vody potrubím pri priemere potrubia DN nad 150 do 250	m	5,000	20,30	101,50
2	K	115101201	Čerpanie vody do výšky 10 m, s priemerným prítokom litrov za minútu do 500 l	hod	41,000	13,35	547,35
3	K	115101301	Pohotovosť záložnej čerpacej súpravy do výšky 10 m, s priemerným prítokom do 500 l/min.	deň	1,708	6,30	10,76
4	K	119001411	Dočasné zaistenie podzemného potrubia DN do 200	m	1,000	35,68	35,68
5	K	120001101	Príplatok k cenám výkopov za sťaženie výkopu v blízkosti podzemného vedenia alebo výbušnín	m3	1,000	19,82	19,82
6	K	121101113	Odstránenie ornice s premiestn. na hromady, so zložením na vzdialenosť do 100 m a do 10000 m3	m3	8,200	0,93	7,63
7	K	132201203	Výkop ryhy šírky 600-2000mm horn.3 nad 1000 do 10000m3	m3	97,929	6,68	654,17
8	K	132201209	Príplatok k cenám za lepivosť pri hĺbení rýh š. nad 600 do 2 000 mm zapaž. i nezapažených, s urovnaním dna v hornine 3	m3	48,965	0,40	19,59
9	K	132401201	Výkop ryhy šírky 600-2000mm hor 5 pre akékoľvek množstvo	m3	5,154	5,34	27,52
10	K	151101102	Paženie a rozopretie stien rýh pre podzemné vedenie, príložné do 4 m	m2	194,192	3,12	605,88
11	K	151101112	Odstránenie paženia rýh pre podzemné vedenie, príložné hĺbky do 4 m	m2	194,192	1,11	215,55
12	K	162501142	Vodorovné premiestnenie výkopku po spevnenej ceste z horniny tr.1-4, nad 1000 do 10000 m3 na vzdialenosť do 3000 m	m3	106,129	2,87	304,59
13	K	162501143	Príplatok k cene za každých ďalších a začatých 1000 m	m3	212,258	0,20	42,45
14	K	162501242	Vodorovné premiestnenie výkopku po nespevnenej ceste z horniny tr.5-7, nad 100 do 1000 m3 na vzdialenosť do 3000 m	m3	5,154	3,02	15,57
15	K	162501243	Príplatok k cene za každých ďalších a začatých 1000 m	m3	10,308	0,76	7,83
16	K	171201203	Uloženie sypaniny na skládky nad 1000 do 10000 m3	m3	103,083	0,61	62,88
17	K	171201p01	Poplatok za uloženie sypaniny na skládky	M3	111,283	0,85	94,59
18	K	174101002	Zásyp sypaninou so zhutnením jám, šachiet, rýh, zárezov alebo okolo objektov nad 100 do 1000 m3	m3	54,387	3,94	214,28
19	K	5833755100	Štrkopiesok predrvený 0-63 b	m3	54,387	11,13	605,33
20	K	175101101	Obsyp potrubia sypaninou z vhodných hornín 1 až 4 bez prehodenia sypaniny	m3	16,068	15,22	244,55
21	K	5833719100	Štrkopiesok 0-32 b	t	27,316	12,91	352,65

D 4 Vodorovné konštrukcie 228,01

22	K	451573111	Lôžko pod potrubie, stoky a drobné objekty, v otvorenom výkope z piesku a štrkopiesku do 63 mm	m3	6,511	19,58	127,49
23	K	452112121	Osadenie prstenca pod poklapy a mreže, výšky nad 100 do 200 mm	ks	1,000	27,59	27,59
24	K	5922442150	Vyrovňavací prstenec 63/12	ks	1,010	31,15	31,46
25	K	452386111	Vyrovňavací prstenec z prostého betónu tr.C 8/10pod poklapy a mreže, výška do 100 mm	ks	1,000	41,47	41,47

D 8 Rúrové vedenie 2 772,04

26	K	871228111	Ukladanie drenážneho potrubia do pripravenej ryhy priemeru nad 90 do 150 mm	m	41,000	0,47	19,27
27	K	2861121630	Rúrka flexodrenážna PVC D 100 mm	m	41,410	0,98	40,58

PČ	Typ	Kód	Popis	MJ	Množstvo	J.cena [EUR]	Cena celkom [EUR]
28	K	871373121	Montáž potrubia z kanaliz. rúr z PVC v sklone do 20 % DN 300	m	41,000	2,23	91,43
29	K	2860005060	PVC rúra 315x10,0/6m - SN12 rúry - hladký kanalizačný systém	ks	7,469	135,41	1 011,38
30	K	877313123	Montáž tvarovky na potrubí z rúr z tvrdého PVC jednoosá DN 150 mm	ks	4,000	4,77	19,08
31	K	286000525p	PVC koleno 160/45° - SN12 - PVC hladký kanalizačný systém	ks	4,372	2,73	11,94
32	K	877373121	Montáž tvarovky na potrubí z rúr z PVC, odbočná DN 300	ks	4,000	6,57	26,28
33	K	2860005370	PVC odbočka 300/150/45° - SN12 - PVC hladký kanalizačný systém	ks	4,372	58,74	256,81
34	K	892371000	Skúška tesnosti kanalizácie D 300	m	41,000	2,78	113,98
35	K	892372111	Zabezpečenie koncov potrubia pri tlakových skúškach DN do 300	ks	2,000	178,00	356,00
36	K	89411a1	Kanalizačná splašková prípojka 5,0 m PVC DN150	ks	4,000	59,01	236,04
37	K	894401111	Osadenie betónového dielca pre šachty, rovná alebo prechodová skruž TBS	ks	2,000	33,38	66,76
38	K	5922465970	Kónus TBR-Q.1 100-63/58/12 KPS, rozmer 1000/625/580 mm, sila steny 120 mm-betónový prefabrikát	ks	1,010	56,96	57,53
39	K	5922466030	Skruž výšky 500 mm TBS-Q.1 100/50/12 PS, rozmer 1000/500/120 mm, sila steny 120 mm-betónový prefabrikát	ks	1,010	94,52	95,47
40	K	5922466200	Elastomerové tesnenie EMT DN 1000 pre spojenie šachtových dielov	ks	2,020	6,85	13,84
41	K	894403021	Osadenie betónového dielca pre šachty, dno akéhokoľvek druhu	ks	1,000	33,38	33,38
42	K	5922466080	Dno výšky 600 mm priame TBZ-Q.1 100/60 V max 40, rozmer 1000/600x400 mm-betónový prefabrikát	ks	1,010	145,34	146,79
43	K	5922466200.1	Elastomerové tesnenie EMT DN 1000 pre spojenie šachtových dielov	ks	1,010	6,85	6,92
44	K	2860011920	Šachtová prechodka 315	ks	1,000	18,69	18,69
45	K	899104111	Osadenie poklopu liatinového a oceľového vrátane rámu hmotn. nad 150 kg	ks	1,000	37,51	37,51
46	K	5524213570	Poklop BEGU, Betón - liatina -pre revízne šachty DN630 - 1000 (kc.PL600/D400)	ks	1,010	111,25	112,36

**D 9 Ostatné konštrukcie a práce-búranie 489,50**

47	K	919735vs2	Vytýčenie staveniska	100m	0,500	89,00	44,50
48	K	919735vsp4	Práce - vykonávané po výstavbe zameranie skutočného vyhotovenia stavby	kpl	0,100	2 225,00	222,50
49	K	919735vss3	Vytýčenie inžinierskych sietí	kpl	0,100	2 225,00	222,50

**D 99 Presun hmôt HSV 663,31**

50	K	998276101	Presun hmôt pre rúrové vedenie hĺbené z rúr z plast., hmôt alebo sklolamin. v otvorenom výkope	t	149,059	4,45	663,31
----	---	-----------	--	---	---------	------	--------

**D OST Ostatné 222,50**

51	K	9140011	Dočasné dopravné značenie- prenosné značenie zapožičanie v.č. E3.6-prenájom(cenová ponuka)	sub	0,250	890,00	222,50
----	---	---------	--	-----	-------	--------	--------

**D D1 Celkom 0,00**

# KRYCÍ LIST ROZPOČTU

Stavba:

IBV Vojenské 1 - SO 05 Splašková kanalizácia

Objekt:

**Objekt2 (11) - STOKA A6**

JKSO:

Miesto:

ČS:

Dátum:

7. 1. 2026

Objednávateľ:

IČO:

IČ DPH:

Zhotoviteľ:

IČO:

IČ DPH:

Projektant:

IČO:

IČ DPH:

Spracovateľ:

IČO:

IČ DPH:

Poznámka:

---

**Cena bez DPH**

**16 649,84**

	Základ dane	Sadzba dane	Výška dane
DPH základná	0,00	23,00%	0,00
DPH znížená	16 649,84	23,00%	3 829,46

---

**Cena s DPH**

**v EUR**

**20 479,30**

---

**Projektant**

**Spracovateľ**

Dátum a podpis:

Pečiatka

Dátum a podpis:

Pečiatka

---

**Objednávateľ**

**Zhotoviteľ**

Dátum a podpis:

Pečiatka

Dátum a podpis:

Pečiatka

# REKAPITULÁCIA ROZPOČTU

Stavba: IBV Vojenské 1 - SO 05 Splašková kanalizácia

Objekt: **Objekt2 (11) - STOKA A6**

Miesto:

Dátum: 7. 1. 2026

Objednávateľ:

Projektant:

Zhotoviteľ:

Spracovateľ:

Kód dielu - Popis

Cena celkom [EUR]

## Náklady z rozpočtu

**16 649,84**

HSV - Práce a dodávky HSV	0,00
1 - Zemné práce	8 275,29
4 - Vodorovné konštrukcie	556,06
8 - Rúrové vedenie	5 711,33
9 - Ostatné konštrukcie a práce-búranie	534,00
99 - Presun hmôt HSV	1 350,66
OST - Ostatné	222,50
D1 - Celkom	0,00

# ROZPOČET

Stavba: IBV Vojenské 1 - SO 05 Splašková kanalizácia

Objekt: **Objekt2 (11) - STOKA A6**

Miesto:

Dátum: 7. 1. 2026

Objednávateľ:

Projektant:

Zhotoviteľ:

Spracovateľ:

PČ	Typ	Kód	Popis	MJ	Množstvo	J.cena [EUR]	Cena celkom [EUR]
----	-----	-----	-------	----	----------	--------------	-------------------

## Náklady z rozpočtu

**16 649,84**

D HSV Práce a dodávky HSV 0,00

D 1 Zemné práce 8 275,29

1	K	115001103	Odvedenie vody potrubím pri priemere potrubia DN nad 150 do 250	m	10,000	20,30	203,00
2	K	115101201	Čerpanie vody do výšky 10 m, s priemerným prítokom litrov za minútu do 500 l	hod	80,000	13,35	1 068,00
3	K	115101301	Pohotovosť záložnej čerpacej súpravy do výšky 10 m, s priemerným prítokom do 500 l/min.	deň	3,333	6,30	21,00
4	K	119001412	Dočasné zaistenie podzemného potrubia DN 200-500	m	1,000	44,32	44,32
5	K	120001101	Príplatok k cenám výkopov za sťaženie výkopu v blízkosti podzemného vedenia alebo výbušnín	m3	1,000	19,82	19,82
6	K	121101113	Odstránenie ornice s premiestn. na hromady, so zložením na vzdialenosť do 100 m a do 10000 m3	m3	16,000	0,93	14,88
7	K	132201203	Výkop ryhy šírky 600-2000mm horn.3 nad 1000 do 10000m3	m3	196,754	6,68	1 314,32
8	K	132201209	Príplatok k cenám za lepivosť pri hĺbení rýh š. nad 600 do 2 000 mm zapaž. i nezapažených, s urovnaním dna v hornine 3	m3	98,377	0,40	39,35
9	K	132401201	Výkop ryhy šírky 600-2000mm hor 5 pre akékoľvek množstvo	m3	10,355	5,34	55,30
10	K	151101102	Paženie a rozopretie stien rýh pre podzemné vedenie, príložné do 4 m	m2	380,584	3,12	1 187,42
11	K	151101112	Odstránenie paženia rýh pre podzemné vedenie, príložné hĺbky do 4 m	m2	380,584	1,11	422,45
12	K	162501142	Vodorovné premiestnenie výkopku po spevnenej ceste z horniny tr.1-4, nad 1000 do 10000 m3 na vzdialenosť do 3000 m	m3	212,754	2,87	610,60
13	K	162501143	Príplatok k cene za každých ďalších a začatých 1000 m	m3	425,508	0,20	85,10
14	K	162501242	Vodorovné premiestnenie výkopku po nespevnenej ceste z horniny tr.5-7, nad 100 do 1000 m3 na vzdialenosť do 3000 m	m3	10,355	3,02	31,27
15	K	162501243	Príplatok k cene za každých ďalších a začatých 1000 m	m3	20,710	0,76	15,74
16	K	171201203	Uloženie sypaniny na skládky nad 1000 do 10000 m3	m3	207,109	0,61	126,34
17	K	171201p01	Poplatok za uloženie sypaniny na skládky	M3	223,109	0,85	189,64
18	K	174101002	Zásyp sypaninou so zhutnením jám, šachiet, rýh, zárezov alebo okolo objektov nad 100 do 1000 m3	m3	110,251	3,94	434,39
19	K	5833755100	Štrkopiesok predrvený 0-63 b	m3	110,251	11,13	1 227,09
20	K	175101101	Obsyp potrubia sypaninou z vhodných hornín 1 až 4 bez prehodenia sypaniny	m3	31,352	15,22	477,18
21	K	5833719100	Štrkopiesok 0-32 b	t	53,298	12,91	688,08

D 4 Vodorovné konštrukcie 556,06

22	K	451573111	Lôžko pod potrubie, stoky a drobné objekty, v otvorenom výkope z piesku a štrkopiesku do 63 mm	m3	13,083	19,58	256,17
23	K	452112111	Osadenie prstenca alebo rámu pod poklapy a mreže, výšky do 100 mm	ks	6,000	8,68	52,08
24	K	5922442110	Vyrovnávací prstenec 63/4	ks	3,030	31,15	94,38
25	K	5922442140	Vyrovnávací prstenec 63/10	ks	3,030	31,15	94,38
26	K	452112121	Osadenie prstenca pod poklapy a mreže, výšky nad 100 do 200 mm	ks	1,000	27,59	27,59
27	K	5922442150	Vyrovnávací prstenec 63/12	ks	1,010	31,15	31,46

D 8 Rúrové vedenie 5 711,33

PČ	Typ	Kód	Popis	MJ	Množstvo	J.cena [EUR]	Cena celkom [EUR]
28	K	871228111	Ukladanie drenážneho potrubia do pripravenej ryhy priemeru nad 90 do 150 mm	m	80,000	0,47	37,60
29	K	2861121630	Rúrka flexodrenážna PVC D 100 mm	m	80,800	0,98	79,18
30	K	871373121	Montáž potrubia z kanaliz. rúr z PVC v sklone do 20 % DN 300	m	80,000	2,23	178,40
31	K	2860005060	PVC rúra 315x10,0/6m - SN12 rúry - hladký kanalizačný systém	ks	14,573	135,41	1 973,33
32	K	877313123	Montáž tvarovky na potrubí z rúr z tvrdého PVC jednoosá DN 150 mm	ks	8,000	4,77	38,16
33	K	286000525p	PVC koleno 160/45° - SN12 - PVC hladký kanalizačný systém	ks	8,744	2,73	23,87
34	K	877373121	Montáž tvarovky na potrubí z rúr z PVC, odbočná DN 300	ks	8,000	6,57	52,56
35	K	2860005370	PVC odbočka 300/150/45° - SN12 - PVC hladký kanalizačný systém	ks	8,744	58,74	513,62
36	K	892371000	Skúška tesnosti kanalizácie D 300	m	80,000	2,78	222,40
37	K	892372111	Zabezpečenie koncov potrubia pri tlakových skúškach DN do 300	ks	2,000	178,00	356,00
38	K	89411a1	Kanalizačná splašková prípojka 5,0 m PVC DN150	ks	8,000	59,01	472,08
39	K	894401111	Osadenie betónového dielca pre šachty, rovná alebo prechodová skruž TBS	ks	6,000	33,38	200,28
40	K	5922465970	Kónus TBR-Q.1 100-63/58/12 KPS, rozmer 1000/625/580 mm, sila steny 120 mm-betónový prefabrikát	ks	3,030	56,96	172,59
41	K	5922466060	Skruž výšky 1000 mm TBS-Q.1 100/100/12 PS, rozmer 1000/1000/120 mm, sila steny 120 mm-betónový prefabrikát	ks	3,030	80,99	245,40
42	K	5922466200	Elastomerové tesnenie EMT DN 1000 pre spojenie šachtových dielov	ks	6,060	6,85	41,51
43	K	894403021	Osadenie betónového dielca pre šachty, dno akéhokoľvek druhu	ks	3,000	33,38	100,14
44	K	5922466080	Dno výšky 600 mm priame TBZ-Q.1 100/60 V max 40, rozmer 1000/600x400 mm-betónový prefabrikát	ks	3,030	145,34	440,38
45	K	5922466200.1	Elastomerové tesnenie EMT DN 1000 pre spojenie šachtových dielov	ks	3,030	6,85	20,76
46	K	2860011920	Šachtová prechodka 315	ks	5,000	18,69	93,45
47	K	899104111	Osadenie poklopu liatinového a oceleového vrátane rámu hmotn. nad 150 kg	ks	3,000	37,51	112,53
48	K	5524213570	Poklop BEGU, Betón - liatina -pre revízne šachty DN630 - 1000 (kc.PL600/D400)	ks	3,030	111,25	337,09

**D 9 Ostatné konštrukcie a práce-búranie 534,00**

49	K	919735vs2	Vytýčenie staveniska	100m	1,000	89,00	89,00
50	K	919735vsp4	Práce - vykonávané po výstavbe zameranie skutočného vyhotovenia stavby	kpl	0,100	2 225,00	222,50
51	K	919735vss3	Vytýčenie inžinierskych sietí	kpl	0,100	2 225,00	222,50

**D 99 Presun hmôt HSV 1 350,66**

52	K	998276101	Presun hmôt pre rúrové vedenie hĺbené z rúr z plast., hmôt alebo sklolamin. v otvorenom výkope	t	303,519	4,45	1 350,66
----	---	-----------	--	---	---------	------	----------

**D OST Ostatné 222,50**

53	K	9140011	Dočasné dopravné značenie- prenosné značenie zapožičanie v.č. E3.6-prenájom(cenová ponuka)	sub	0,250	890,00	222,50
----	---	---------	--	-----	-------	--------	--------

**D D1 Celkom 0,00**

# KRYCÍ LIST ROZPOČTU

Stavba:

IBV Vojenské 1 - SO 05 Splašková kanalizácia

Objekt:

**Objekt2 (12) - STOKA A7**

JKSO:

Miesto:

Objednávateľ:

Zhotoviteľ:

Projektant:

Spracovateľ:

Poznámka:

ČS:

Dátum:

7. 1. 2026

IČO:

IČ DPH:

IČO:

IČ DPH:

IČO:

IČ DPH:

IČO:

IČ DPH:

**Cena bez DPH**

**12 841,74**

	Základ dane	Sadzba dane	Výška dane
DPH základná	0,00	23,00%	0,00
DPH znížená	12 841,74	23,00%	2 953,60

**Cena s DPH**

**v EUR**

**15 795,34**

**Projektant**

**Spracovateľ**

Dátum a podpis:

Pečiatka

Dátum a podpis:

Pečiatka

**Objednávateľ**

**Zhotoviteľ**

Dátum a podpis:

Pečiatka

Dátum a podpis:

Pečiatka

# REKAPITULÁCIA ROZPOČTU

Stavba: IBV Vojenské 1 - SO 05 Splašková kanalizácia

Objekt: **Objekt2 (12) - STOKA A7**

Miesto:

Dátum: 7. 1. 2026

Objednávateľ:

Projektant:

Zhotoviteľ:

Spracovateľ:

Kód dielu - Popis

Cena celkom [EUR]

## Náklady z rozpočtu

**12 841,74**

HSV - Práce a dodávky HSV	0,00
1 - Zemné práce	6 221,20
4 - Vodorovné konštrukcie	393,54
8 - Rúrové vedenie	4 426,98
9 - Ostatné konštrukcie a práce-búranie	489,50
99 - Presun hmôt HSV	1 088,02
OST - Ostatné	222,50
D1 - Celkom	0,00

# ROZPOČET

Stavba: IBV Vojenské 1 - SO 05 Splašková kanalizácia

Objekt: **Objekt2 (12) - STOKA A7**

Miesto:

Dátum: 7. 1. 2026

Objednávateľ:

Projektant:

Zhotoviteľ:

Spracovateľ:

PČ	Typ	Kód	Popis	MJ	Množstvo	J.cena [EUR]	Cena celkom [EUR]
----	-----	-----	-------	----	----------	--------------	-------------------

## Náklady z rozpočtu

**12 841,74**

D HSV Práce a dodávky HSV 0,00

D 1 Zemné práce 6 221,20

1	K	115001103	Odvedenie vody potrubím pri priemere potrubia DN nad 150 do 250	m	5,000	20,30	101,50
2	K	115101201	Čerpanie vody do výšky 10 m, s priemerným prítokom litrov za minútu do 500 l	hod	52,000	13,35	694,20
3	K	115101301	Pohotovosť záložnej čerpacej súpravy do výšky 10 m, s priemerným prítokom do 500 l/min.	deň	2,167	6,30	13,65
4	K	121101113	Odstránenie ornice s premiestn. na hromady, so zložením na vzdialenosť do 100 m a do 10000 m3	m3	10,400	0,93	9,67
5	K	132201203	Výkop ryhy šírky 600-2000mm horn.3 nad 1000 do 10000m3	m3	155,501	6,68	1 038,75
6	K	132201209	Príplatok k cenám za lepivosť pri hĺbení rýh š. nad 600 do 2 000 mm zapaž. i nezapažených, s urovnaním dna v hornine 3	m3	77,751	0,40	31,10
7	K	132401201	Výkop ryhy šírky 600-2000mm hor 5 pre akékoľvek množstvo	m3	8,184	5,34	43,70
8	K	151101102	Paženie a rozopretie stien rýh pre podzemné vedenie, príložné do 4 m	m2	291,116	3,12	908,28
9	K	151101112	Odstránenie paženia rýh pre podzemné vedenie, príložné hĺbky do 4 m	m2	291,116	1,11	323,14
10	K	162501142	Vodorovné premiestnenie výkopku po spevnenej ceste z horniny tr.1-4, nad 1000 do 10000 m3 na vzdialenosť do 3000 m	m3	165,901	2,87	476,14
11	K	162501143	Príplatok k cene za každých ďalších a začatých 1000 m	m3	331,802	0,20	66,36
12	K	162501242	Vodorovné premiestnenie výkopku po nespevnenej ceste z horniny tr.5-7, nad 100 do 1000 m3 na vzdialenosť do 3000 m	m3	8,184	3,02	24,72
13	K	162501243	Príplatok k cene za každých ďalších a začatých 1000 m	m3	16,368	0,76	12,44
14	K	171201203	Uloženie sypaniny na skládky nad 1000 do 10000 m3	m3	163,685	0,61	99,85
15	K	171201p01	Poplatok za uloženie sypaniny na skládky	M3	174,085	0,85	147,97
16	K	174101002	Zásyp sypaninou so zhutnením jám, šachiet, rýh, zárezov alebo okolo objektov nad 100 do 1000 m3	m3	97,698	3,94	384,93
17	K	5833755100	Štrkopiesok predrvený 0-63 b	m3	97,698	11,13	1 087,38
18	K	175101101	Obsyp potrubia sypaninou z vhodných hornín 1 až 4 bez prehodenia sypaniny	m3	20,379	15,22	310,17
19	K	5833719100	Štrkopiesok 0-32 b	t	34,644	12,91	447,25

D 4 Vodorovné konštrukcie 393,54

20	K	451573111	Lôžko pod potrubie, stoky a drobné objekty, v otvorenom výkope z piesku a štrkopiesku do 63 mm	m3	8,883	19,58	173,93
21	K	452112111	Osadenie prstenca alebo rámu pod poklapy a mreže, výšky do 100 mm	ks	4,000	8,68	34,72
22	K	5922442110	Vyrovnávací prstenec 63/4	ks	2,020	31,15	62,92
23	K	5922442140	Vyrovnávací prstenec 63/10	ks	2,020	31,15	62,92
24	K	452112121	Osadenie prstenca pod poklapy a mreže, výšky nad 100 do 200 mm	ks	1,000	27,59	27,59
25	K	5922442150	Vyrovnávací prstenec 63/12	ks	1,010	31,15	31,46

D 8 Rúrové vedenie 4 426,98

26	K	871228111	Ukladanie drenážneho potrubia do pripravenej ryhy priemeru nad 90 do 150 mm	m	52,000	0,47	24,44
27	K	2861121630	Rúrka flexodrenážna PVC D 100 mm	m	52,520	0,98	51,47

PČ	Typ	Kód	Popis	MJ	Množstvo	J.cena [EUR]	Cena celkom [EUR]
28	K	871373121	Montáž potrubia z kanaliz. rúr z PVC v sklone do 20 % DN 300	m	52,000	2,23	115,96
29	K	2860005060	PVC rúra 315x10,0/6m - SN12 rúry - hladký kanalizačný systém	ks	9,473	135,41	1 282,74
30	K	877313123	Montáž tvarovky na potrubí z rúr z tvrdého PVC jednoosá DN 150 mm	ks	5,000	4,77	23,85
31	K	286000525p	PVC koleno 160/45° - SN12 - PVC hladký kanalizačný systém	ks	5,465	2,73	14,92
32	K	877373121	Montáž tvarovky na potrubí z rúr z PVC, odbočná DN 300	ks	5,000	6,57	32,85
33	K	2860005370	PVC odbočka 300/150/45° - SN12 - PVC hladký kanalizačný systém	ks	5,465	58,74	321,01
34	K	892371000	Skúška tesnosti kanalizácie D 300	m	52,000	2,78	144,56
35	K	892372111	Zabezpečenie koncov potrubia pri tlakových skúškach DN do 300	ks	2,000	178,00	356,00
36	K	89411a1	Kanalizačná splašková prípojka 5,0 m PVC DN150	ks	5,000	59,01	295,05
37	K	894401111	Osadenie betónového dielca pre šachty, rovná alebo prechodová skruž TBS	ks	6,000	33,38	200,28
38	K	5922465970	Kónus TBR-Q.1 100-63/58/12 KPS, rozmer 1000/625/580 mm, sila steny 120 mm-betónový prefabrikát	ks	3,030	56,96	172,59
39	K	5922466060	Skruž výšky 1000 mm TBS-Q.1 100/100/12 PS, rozmer 1000/1000/120 mm, sila steny 120 mm-betónový prefabrikát	ks	3,030	80,99	245,40
40	K	5922466200	Elastomerové tesnenie EMT DN 1000 pre spojenie šachtových dielov	ks	6,060	6,85	41,51
41	K	894403021	Osadenie betónového dielca pre šachty, dno akéhokoľvek druhu	ks	3,000	33,38	100,14
42	K	5922466080	Dno výšky 600 mm priame TBZ-Q.1 100/60 V max 40, rozmer 1000/600x400 mm-betónový prefabrikát	ks	3,030	145,34	440,38
43	K	5922466200.1	Elastomerové tesnenie EMT DN 1000 pre spojenie šachtových dielov	ks	3,030	6,85	20,76
44	K	2860011920	Šachtová prechodka 315	ks	5,000	18,69	93,45
45	K	899104111	Osadenie poklopu liatinového a oceľového vrátane rámu hmotn. nad 150 kg	ks	3,000	37,51	112,53
46	K	5524213570	Poklop BEGU, Betón - liatina -pre revízne šachty DN630 - 1000 (kc.PL600/D400)	ks	3,030	111,25	337,09

**D 9 Ostatné konštrukcie a práce-búranie 489,50**

47	K	919735vs2	Vytýčenie staveniska	100m	0,500	89,00	44,50
48	K	919735vsp4	Práce - vykonávané po výstavbe zameranie skutočného vyhotovenia stavby	kpl	0,100	2 225,00	222,50
49	K	919735vss3	Vytýčenie inžinierskych sietí	kpl	0,100	2 225,00	222,50

**D 99 Presun hmôt HSV 1 088,02**

50	K	998276101	Presun hmôt pre rúrové vedenie hĺbené z rúr z plast., hmôt alebo sklolamin. v otvorenom výkope	t	244,499	4,45	1 088,02
----	---	-----------	--	---	---------	------	----------

**D OST Ostatné 222,50**

51	K	9140011	Dočasné dopravné značenie- prenosné značenie zapožičanie v.č. E3.6-prenájom(cenová ponuka)	sub	0,250	890,00	222,50
----	---	---------	--	-----	-------	--------	--------

**D D1 Celkom 0,00**

# KRYCÍ LIST ROZPOČTU

Stavba:

IBV Vojenské 1 - SO 05 Splašková kanalizácia

Objekt:

**Objekt2 (13) - STOKA A8**

JKSO:

Miesto:

ČS:

Dátum:

7. 1. 2026

Objednávateľ:

IČO:

IČ DPH:

Zhotoviteľ:

IČO:

IČ DPH:

Projektant:

IČO:

IČ DPH:

Spracovateľ:

IČO:

IČ DPH:

Poznámka:

---

**Cena bez DPH**

**26 092,83**

	Základ dane	Sadzba dane	Výška dane
DPH základná	0,00	23,00%	0,00
DPH znížená	26 092,83	23,00%	6 001,35

---

**Cena s DPH**

**v EUR**

**32 094,18**

---

**Projektant**

**Spracovateľ**

Dátum a podpis:

Pečiatka

Dátum a podpis:

Pečiatka

---

**Objednávateľ**

**Zhotoviteľ**

Dátum a podpis:

Pečiatka

Dátum a podpis:

Pečiatka

# REKAPITULÁCIA ROZPOČTU

Stavba: IBV Vojenské 1 - SO 05 Splašková kanalizácia

Objekt: **Objekt2 (13) - STOKA A8**

Miesto:

Dátum: 7. 1. 2026

Objednávateľ:

Projektant:

Zhotoviteľ:

Spracovateľ:

Kód dielu - Popis

Cena celkom [EUR]

## Náklady z rozpočtu

**26 092,83**

HSV - Práce a dodávky HSV	0,00
1 - Zemné práce	5 239,46
4 - Vodorovné konštrukcie	197,35
5 - Komunikácie	10 494,62
8 - Rúrové vedenie	2 833,19
9 - Ostatné konštrukcie a práce-búranie	5 571,54
99 - Presun hmôt HSV	1 534,17
OST - Ostatné	222,50
D1 - Celkom	0,00

# ROZPOČET

Stavba: IBV Vojenské 1 - SO 05 Splašková kanalizácia

Objekt: **Objekt2 (13) - STOKA A8**

Miesto:

Dátum: 7. 1. 2026

Objednávateľ:

Projektant:

Zhotoviteľ:

Spracovateľ:

PČ	Typ	Kód	Popis	MJ	Množstvo	J.cena [EUR]	Cena celkom [EUR]
----	-----	-----	-------	----	----------	--------------	-------------------

## Náklady z rozpočtu

**26 092,83**

D HSV Práce a dodávky HSV 0,00

D 1 Zemné práce 5 239,46

1	K	113307143	Odstránenie podkladu asfaltového v ploche do 200 m2, hr.nad 100 do 150 mm, -0,31600t	m2	248,100	4,90	1 215,69
2	K	113308442	Rozrytie vrstvy krytu alebo podkladu z kameniva, bez zhutnenia, s asfaltovým spojivom	m2	248,100	0,78	193,52
3	K	115001103	Ovodenie vody potrubím pri priemere potrubia DN nad 150 do 250	m	5,000	20,30	101,50
4	K	115101201	Čerpanie vody do výšky 10 m, s priemerným prítokom litrov za minútu do 500 l	hod	37,000	13,35	493,95
5	K	115101301	Pohotovosť záložnej čerpacej súpravy do výšky 10 m, s priemerným prítokom do 500 l/min.	deň	1,542	6,30	9,71
6	K	119001411	Dočasné zaistenie podzemného potrubia DN do 200	m	1,000	35,68	35,68
7	K	120001101	Príplatok k cenám výkopov za sťaženie výkopu v blízkosti podzemného vedenia alebo výbušnín	m3	1,000	19,82	19,82
8	K	121101113	Odstránenie ornice s premiestn. na hromady, so zložením na vzdialenosť do 100 m a do 10000 m3	m3	7,400	0,93	6,88
9	K	132201203	Výkop rýhy šírky 600-2000mm horn.3 nad 1000 do 10000m3	m3	83,774	6,68	559,61
10	K	132201209	Príplatok k cenám za lepkosť pri hĺbení rýh š. nad 600 do 2 000 mm zapaž. i nezapažených, s urovaním dna v hornine 3	m3	41,887	0,40	16,75
11	K	132401201	Výkop rýhy šírky 600-2000mm hor 5 pre akékoľvek množstvo	m3	4,409	5,34	23,54
12	K	151101102	Paženie a rozopretie stien rýh pre podzemné vedenie, príložné do 4 m	m2	165,120	3,12	515,17
13	K	151101112	Odstránenie paženia rýh pre podzemné vedenie, príložné hĺbky do 4 m	m2	165,120	1,11	183,28
14	K	162501142	Vodorovné premiestnenie výkopku po spevnenej ceste z horniny tr.1-4, nad 1000 do 10000 m3 na vzdialenosť do 3000 m	m3	91,174	2,87	261,67
15	K	162501143	Príplatok k cene za každých ďalších a začatých 1000 m	m3	182,348	0,20	36,47
16	K	162501242	Vodorovné premiestnenie výkopku po nespevnenej ceste z horniny tr.5-7, nad 100 do 1000 m3 na vzdialenosť do 3000 m	m3	4,409	3,02	13,32
17	K	162501243	Príplatok k cene za každých ďalších a začatých 1000 m	m3	8,818	0,76	6,70
18	K	171201203	Uloženie sypaniny na skládky nad 1000 do 10000 m3	m3	88,183	0,61	53,79
19	K	171201p01	Poplatok za uloženie sypaniny na skládky	M3	95,583	0,85	81,25
20	K	174101002	Zásyp sypaninou so zhutnením jám, šachiet, rýh, zárezov alebo okolo objektov nad 100 do 1000 m3	m3	44,215	3,94	174,21
21	K	5833755100	Štrkopiesok predrvený 0-63 b	m3	44,215	11,13	492,11
22	K	175101101	Obsyp potrubia sypaninou z vhodných hornín 1 až 4 bez prehodenia sypaniny	m3	14,500	15,22	220,69
23	K	5833719100	Štrkopiesok 0-32 b	t	24,650	12,91	318,23
24	K	181102302	Úprava pláne na stavbách ciest v zárezoch mimo skalných so zhutnením	m2	248,100	0,83	205,92

D 4 Vodorovné konštrukcie 197,35

25	K	451573111	Lôžko pod potrubie, stoky a drobné objekty, v otvorenom výkope z piesku a štrkopiesku do 63 mm	m3	5,911	19,58	115,74
26	K	452112111	Osadenie prstenca alebo rámu pod poklopy a mreže, výšky do 100 mm	ks	1,000	8,68	8,68
27	K	5922442120	Vyrovnávací prstenec 63/6	ks	1,010	31,15	31,46

PČ	Typ	Kód	Popis	MJ	Množstvo	J.cena [EUR]	Cena celkom [EUR]
28	K	452386111	Vyrovňavací prstenec z prostého betónu tr.C 8/10pod poklapy a mreže, výška do 100 mm	ks	1,000	41,47	41,47

**D 5 Komunikácie 10 494,62**

29	K	564851111	Podklad zo štrkodrviny s rozprestretím a zhutnením, po zhutnení hr. 150 mm	m2	496,200	5,86	2 907,73
30	K	573211111	Postrek asfaltový spojovací bez posypu kamenivom z asfaltu cestného v množstve od 0,50 do 0,70 kg/m2	m2	248,100	1,03	255,54
31	K	577141112	Betón asfaltový po zhutnení I.tr. strednozrnný (ABS) hr.50mm	m2	248,100	10,34	2 565,35
32	K	5771512p7	Betón asfaltový po zhutnení II.tr. j AC 22 hr.100mm	m2	248,100	14,69	3 644,59
33	K	599141111	Vyplnenie škár akejkoľvek hrúbky asfaltovou zálievkou alebo (BIGUMA)	m	496,200	2,26	1 121,41

**D 8 Rúrové vedenie 2 833,19**

34	K	871228111	Ukladanie drenážneho potrubia do pripravenej ryhy priemeru nad 90 do 150 mm	m	37,000	0,47	17,39
35	K	2861121630	Rúrka flexodrenážna PVC D 100 mm	m	37,370	0,98	36,62
36	K	871373121	Montáž potrubia z kanaliz. rúr z PVC v sklone do 20 % DN 300	m	37,000	2,23	82,51
37	K	2860005060	PVC rúra 315x10,0/6m - SN12 rúry - hladký kanalizačný systém	ks	6,740	135,41	912,66
38	K	877313123	Montáž tvarovky na potrubí z rúr z tvrdého PVC jednoosá DN 150 mm	ks	4,000	4,77	19,08
39	K	286000525p	PVC koleno 160/45°- SN12 - PVC hladký kanalizačný systém	ks	4,372	2,73	11,94
40	K	877373121	Montáž tvarovky na potrubí z rúr z PVC, odbočná DN 300	ks	4,000	6,57	26,28
41	K	2860005370	PVC odbočka 300/150/45°- SN12 - PVC hladký kanalizačný systém	ks	4,372	58,74	256,81
42	K	892371000	Skúška tesnosti kanalizácie D 300	m	37,000	2,78	102,86
43	K	892372111	Zabezpečenie koncov potrubia pri tlakových skúškach DN do 300	ks	2,000	178,00	356,00
44	K	89411a1	Kanalizačná splašková prípojka 5,0 m PVC DN150	ks	4,000	59,01	236,04
45	K	894401111	Osadenie betónového dielca pre šachty, rovná alebo prechodová skruž TBS	ks	1,000	33,38	33,38
0	K	Pol3	1" výška 25cm		1,000	0,00	0,00
46	K	5922466000	Skruž výšky 250 mm TBS-Q.1 100/25/12 PS, rozmer 1000/250/120 mm, sila steny 120 mm-betónový prefabrikát	ks	1,010	57,82	58,40
47	K	5922466200	Elastomerové tesnenie EMT DN 1000 pre spojenie šachtových dielov	ks	2,020	6,85	13,84
48	K	894403011	Osadenie betónového dielca pre šachty, stropný akéhokoľvek druhu	ks	1,000	89,00	89,00
49	K	592246625p	Doska zakrytová TZK-Q.1 100-63/17 (náhrada za konus)	ks	1,010	222,50	224,73
50	K	894403021	Osadenie betónového dielca pre šachty, dno akéhokoľvek druhu	ks	1,000	33,38	33,38
51	K	5922466080	Dno výšky 600 mm priame TBZ-Q.1 100/60 V max 40, rozmer 1000/600x400 mm-betónový prefabrikát	ks	1,010	145,34	146,79
52	K	5922466200.1	Elastomerové tesnenie EMT DN 1000 pre spojenie šachtových dielov	ks	1,010	6,85	6,92
53	K	2860011920	Šachtová prechodka 315	ks	1,000	18,69	18,69
54	K	899104111	Osadenie poklapy liatinového a oceleového vrátane rámu hmotn. nad 150 kg	ks	1,000	37,51	37,51
55	K	5524213570	Poklop BEGU, Betón - liatina -pre revízne šachty DN630 - 1000 (kc.PL600/D400)	ks	1,010	111,25	112,36

**D 9 Ostatné konštrukcie a práce-búranie 5 571,54**

56	K	919731123	Zarovnanie styčnej plochy pozdĺž vyburanej časti komunikácie asfaltovej hr. nad 100 do 200 mm	m	496,200	2,69	1 334,78
57	K	919735113	Rezanie existujúceho živичného krytu alebo podkladu hĺbky nad 100 do 150 mm	M	496,200	3,12	1 548,14
58	K	919735vs2	Vytýčenie staveniska	100m	0,500	89,00	44,50
59	K	919735vsp4	Práce - vykonávané po výstavbe zameranie skutočného vyhotovenia stavby	kpl	0,100	2 225,00	222,50
60	K	919735vss3	Vytýčenie inžinierskych sietí	kpl	0,100	2 225,00	222,50
61	K	979084216	Vodorovná doprava vyburaných hmôt po suchu bez naloženia, ale so zložením na vzdialenosť do 5 km	t	78,400	9,35	733,04
62	K	979087213	Nakladanie na dopravné prostriedky pre vodorovnú dopravu vyburaných hmôt	T	78,400	9,35	733,04
63	K	97908p43	Poplatok za uloženie na skládke	t	78,400	9,35	733,04

PČ	Typ	Kód	Popis	MJ	Množstvo	J.cena [EUR]	Cena celkom [EUR]
D		99	Presun hmôt HSV				1 534,17
64	K	998276101	Presun hmôt pre rúrové vedenie hĺbené z rúr z plast., hmôt alebo sklolamin. v otvorenom výkope	t	344,757	4,45	1 534,17
D		OST	Ostatné				222,50
65	K	9140011	Dočasné dopravné značenie- prenosné značenie zapožičanie v.č. E3.6-prenájom(cenová ponuka)	sub	0,250	890,00	222,50
D		D1	Celkom				0,00

# KRYCÍ LIST ROZPOČTU

Stavba:

IBV Vojenské 1 - SO 05 Splašková kanalizácia

Objekt:

**Objekt2 (14) - STOKA B**

JKSO:

Miesto:

Objednávateľ:

Zhotoviteľ:

Projektant:

Spracovateľ:

Poznámka:

ČS:

Dátum:

7. 1. 2026

IČO:

IČ DPH:

IČO:

IČ DPH:

IČO:

IČ DPH:

IČO:

IČ DPH:

---

**Cena bez DPH**

**169 180,67**

	Základ dane	Sadzba dane	Výška dane
DPH základná	0,00	23,00%	0,00
DPH znížená	169 180,67	23,00%	38 911,55

---

**Cena s DPH**

**v EUR**

**208 092,22**

---

**Projektant**

**Spracovateľ**

Dátum a podpis:

Pečiatka

Dátum a podpis:

Pečiatka

---

**Objednávateľ**

**Zhotoviteľ**

Dátum a podpis:

Pečiatka

Dátum a podpis:

Pečiatka

# REKAPITULÁCIA ROZPOČTU

Stavba: IBV Vojenské 1 - SO 05 Splašková kanalizácia

Objekt: **Objekt2 (14) - STOKA B**

Miesto:

Dátum: 7. 1. 2026

Objednávateľ:

Projektant:

Zhotoviteľ:

Spracovateľ:

Kód dielu - Popis

Cena celkom [EUR]

## Náklady z rozpočtu

**169 180,67**

HSV - Práce a dodávky HSV	0,00
1 - Zemné práce	75 696,84
4 - Vodorovné konštrukcie	3 091,94
5 - Komunikácie	21 814,10
8 - Rúrové vedenie	40 221,17
9 - Ostatné konštrukcie a práce-búranie	13 767,51
99 - Presun hmôt HSV	14 366,61
OST - Ostatné	222,50
D1 - Celkom	0,00

# ROZPOČET

Stavba: IBV Vojenské 1 - SO 05 Splašková kanalizácia

Objekt: **Objekt2 (14) - STOKA B**

Miesto:

Dátum: 7. 1. 2026

Objednávateľ:

Projektant:

Zhotoviteľ:

Spracovateľ:

PČ	Typ	Kód	Popis	MJ	Množstvo	J.cena [EUR]	Cena celkom [EUR]
----	-----	-----	-------	----	----------	--------------	-------------------

## Náklady z rozpočtu

**169 180,67**

D HSV Práce a dodávky HSV 0,00

D 1 Zemné práce 75 696,84

1	K	113307143	Odstránenie podkladu asfaltového v ploche do 200 m2, hr.nad 100 do 150 mm, -0,31600t	m2	515,700	4,90	2 526,93
2	K	113308442	Rozrytie vrstvy krytu alebo podkladu z kameniva, bez zhutnenia, s asfaltovým spojivom	m2	515,700	0,78	402,25
3	K	115001103	Odvedenie vody potrubím pri priemere potrubia DN nad 150 do 250	m	20,000	20,30	406,00
4	K	115101201	Čerpanie vody do výšky 10 m, s priemerným prítokom litrov za minútu do 500 l	hod	620,000	13,35	8 277,00
5	K	115101301	Pohotovosť záložnej čerpacej súpravy do výšky 10 m, s priemerným prítokom do 500 l/min.	deň	25,833	6,30	162,75
6	K	119001411	Dočasné zaistenie podzemného potrubia DN do 200	m	5,000	35,68	178,40
7	K	119001412	Dočasné zaistenie podzemného potrubia DN 200-500	m	8,000	44,32	354,56
8	K	119001422	Dočasné zaistenie káblov a káblových tratí do 6 káblov	m	1,000	28,12	28,12
9	K	120001101	Príplatok k cenám výkopov za sťaženie výkopu v blízkosti podzemného vedenia alebo výbušnín	m3	14,000	19,82	277,48
10	K	121101113	Odstránenie ornice s premiestn. na hromady, so zložením na vzdialenosť do 100 m a do 10000 m3	m3	20,860	0,93	19,40
11	K	132201203	Výkop rýhy šírky 600-2000mm horn.3 nad 1000 do 10000m3	m3	1 778,666	6,68	11 881,49
12	K	132201209	Príplatok k cenám za lepivosť pri hĺbení rýh š. nad 600 do 2 000 mm zapaž. i nezapažených, s urovnaním dna v hornine 3	m3	889,333	0,40	355,73
13	K	132401201	Výkop rýhy šírky 600-2000mm hor 5 pre akékoľvek množstvo	m3	93,614	5,34	499,90
14	K	151101102	Paženie a rozopretie stien rýh pre podzemné vedenie, príložné do 4 m	m2	3 515,148	3,12	10 967,26
15	K	151101112	Odstránenie paženia rýh pre podzemné vedenie, príložné hĺbky do 4 m	m2	3 515,148	1,11	3 901,81
16	K	162501142	Vodorovné premiestnenie výkopku po spevnenej ceste z horniny tr.1-4, nad 1000 do 10000 m3 na vzdialenosť do 3000 m	m3	1 799,526	2,87	5 164,64
17	K	162501143	Príplatok k cene za každých ďalších a začatých 1000 m	m3	3 599,052	0,20	719,81
18	K	162501242	Vodorovné premiestnenie výkopku po nespevnenej ceste z horniny tr.5-7, nad 100 do 1000 m3 na vzdialenosť do 3000 m	m3	93,614	3,02	282,71
19	K	162501243	Príplatok k cene za každých ďalších a začatých 1000 m	m3	187,228	0,76	142,29
20	K	171201203	Uloženie sypaniny na skládky nad 1000 do 10000 m3	m3	1 872,280	0,61	1 142,09
21	K	171201p01	Poplatok za uloženie sypaniny na skládky	M3	1 893,140	0,85	1 609,17
22	K	174101002	Zásyp sypaninou so zhutnením jám, šachiet, rýh, zárezov alebo okolo objektov nad 100 do 1000 m3	m3	1 123,971	3,94	4 428,45
23	K	5833755100	Štrkopiesok preddrvený 0-63 b	m3	1 123,971	11,13	12 509,80
24	K	175101101	Obsyp potrubia sypaninou z vhodných hornín 1 až 4 bez prehodenia sypaniny	m3	242,978	15,22	3 698,13
25	K	5833719100	Štrkopiesok 0-32 b	t	413,063	12,91	5 332,64
26	K	181102302	Úprava pláne na stavbách ciest v zárezoch mimo skalných so zhutnením	m2	515,700	0,83	428,03

D 4 Vodorovné konštrukcie 3 091,94

27	K	451573111	Lôžko pod potrubie, stoky a drobné objekty, v otvorenom výkope z piesku a štrkopiesku do 63 mm	m3	99,137	19,58	1 941,10
----	---	-----------	--	----	--------	-------	----------

PČ	Typ	Kód	Popis	MJ	Množstvo	J.cena [EUR]	Cena celkom [EUR]
28	K	452112111	Osadenie prstenca alebo rámu pod poklopy a mreže, výšky do 100 mm	ks	21,000	8,68	182,28
29	K	5922442110	Vyrovnávací prstenec 63/4	ks	4,040	31,15	125,85
30	K	5922442120	Vyrovnávací prstenec 63/6	ks	3,030	31,15	94,38
31	K	5922442130	Vyrovnávací prstenec 63/8	ks	3,030	31,15	94,38
32	K	5922442140	Vyrovnávací prstenec 63/10	ks	11,110	31,15	346,08
33	K	452112121	Osadenie prstenca pod poklopy a mreže, výšky nad 100 do 200 mm	ks	1,000	27,59	27,59
34	K	5922442150	Vyrovnávací prstenec 63/12	ks	1,010	31,15	31,46
35	K	452386111	Vyrovnávací prstenec z prostého betónu tr.C 8/10pod poklopy a mreže, výška do 100 mm	ks	6,000	41,47	248,82

**D 5 Komunikácie 21 814,10**

36	K	564851111	Podklad zo štrkodrviny s rozprestretím a zhutnením, po zhutnení hr. 150 mm	m2	1 031,400	5,86	6 044,00
37	K	573211111	Postrek asfaltový spojovací bez posypu kamenivom z asfaltu cestného v množstve od 0,50 do 0,70 kg/m2	m2	515,700	1,03	531,17
38	K	577141112	Betón asfaltový po zhutnení I.tr. strednozrný (ABS) hr.50mm	m2	515,700	10,34	5 332,34
39	K	5771512p7	Betón asfaltový po zhutnení II.tr. j AC 22 hr.100mm	m2	515,700	14,69	7 575,63
40	K	599141111	Vyplnenie škár akejkoľvek hrúbky asfaltovou zálievkou alebo (BIGUMA)	m	1 031,400	2,26	2 330,96

**D 8 Rúrové vedenie 40 221,17**

41	K	871228111	Ukladanie drenážneho potrubia do pripravenej ryhy priemeru nad 90 do 150 mm	m	620,000	0,47	291,40
42	K	2861121630	Rúrka flexodrenážna PVC D 100 mm	m	626,200	0,98	613,68
43	K	871373121	Montáž potrubia z kanaliz. rúr z PVC v sklone do 20 % DN 300	m	620,000	2,23	1 382,60
44	K	2860005060	PVC rúra 315x10,0/6m - SN12 rúry - hladký kanalizačný systém	ks	112,943	135,41	15 293,61
45	K	877313123	Montáž tvarovky na potrubí z rúr z tvrdého PVC jednoosá DN 150 mm	ks	62,000	4,77	295,74
46	K	286000525p	PVC koleno 160/45° - SN12 - PVC hladký kanalizačný systém	ks	67,766	2,73	185,00
47	K	877373121	Montáž tvarovky na potrubí z rúr z PVC, odbočná DN 300	ks	62,000	6,57	407,34
48	K	2860005370	PVC odbočka 300/150/45° - SN12 - PVC hladký kanalizačný systém	ks	67,766	58,74	3 980,57
49	K	892371000	Skúška tesnosti kanalizácie D 300	m	620,000	2,78	1 723,60
50	K	892372111	Zabezpečenie koncov potrubia pri tlakových skúškach DN do 300	ks	4,000	178,00	712,00
51	K	89411a1	Kanalizačná splašková prípojka 5,0 m PVC DN150	ks	62,000	59,01	3 658,62
52	K	894401111	Osadenie betónového dielca pre šachty, rovná alebo prechodová skruž TBS	ks	47,000	33,38	1 568,86
53	K	5922465970	Kónus TBR-Q.1 100-63/58/12 KPS, rozmer 1000/625/580 mm, sila steny 120 mm-betónový prefabrikát	ks	17,170	56,96	978,00
54	K	5922466000	Skruž výšky 250 mm TBS-Q.1 100/25/12 PS, rozmer 1000/250/120 mm, sila steny 120 mm-betónový prefabrikát	ks	9,090	57,82	525,58
55	K	5922466030	Skruž výšky 500 mm TBS-Q.1 100/50/12 PS, rozmer 1000/500/120 mm, sila steny 120 mm-betónový prefabrikát	ks	9,090	94,52	859,19
56	K	5922466060	Skruž výšky 1000 mm TBS-Q.1 100/100/12 PS, rozmer 1000/1000/120 mm, sila steny 120 mm-betónový prefabrikát	ks	12,120	80,99	981,60
57	K	5922466200	Elastomerové tesnenie EMT DN 1000 pre spojenie šachtových dielov	ks	47,470	6,85	325,17
58	K	894403021	Osadenie betónového dielca pre šachty, dno akéhokoľvek druhu	ks	17,000	33,38	567,46
59	K	5922466080	Dno výšky 600 mm priame TBZ-Q.1 100/60 V max 40, rozmer 1000/600x400 mm-betónový prefabrikát	ks	17,170	145,34	2 495,49
60	K	5922466200.1	Elastomerové tesnenie EMT DN 1000 pre spojenie šachtových dielov	ks	17,170	6,85	117,61
61	K	2860011920	Šachtová prechodka 315	ks	38,000	18,69	710,22
62	K	899104111	Osadenie poklopu liatinového a oceľového vrátane rámu hmotn. nad 150 kg	ks	17,000	37,51	637,67
63	K	5524213570	Poklop BEGU, Betón - liatina -pre revízne šachty DN630 - 1000 (kc.PL600/D400)	ks	17,170	111,25	1 910,16

**D 9 Ostatné konštrukcie a práce-búranie 13 767,51**

PČ	Typ	Kód	Popis	MJ	Množstvo	J.cena [EUR]	Cena celkom [EUR]
64	K	919731123	Zarovnanie styčnej plochy pozdĺž vybranej časti komunikácie asphaltovej hr. nad 100 do 200 mm	m	1 031,400	2,69	2 774,47
65	K	919735113	Rezanie existujúceho živičného krytu alebo podkladu hĺbky nad 100 do 150 mm	M	1 031,400	3,12	3 217,97
66	K	919735vs2	Vytýčenie staveniska	100m	6,000	89,00	534,00
67	K	919735vsp4	Práce - vykonávané po výstavbe zameranie skutočného vyhotovenia stavby	kpl	0,600	2 225,00	1 335,00
68	K	919735vss3	Vytýčenie inžinierskych sietí	kpl	0,600	2 225,00	1 335,00
69	K	979084216	Vodorovná doprava vybraných hmôt po suchu bez naloženia, ale so zložením na vzdialenosť do 5 km	t	162,961	9,35	1 523,69
70	K	979087213	Nakladanie na dopravné prostriedky pre vodorovnú dopravu vybraných hmôt	T	162,961	9,35	1 523,69
71	K	97908p43	Poplatok za uloženie na skládke	t	162,961	9,35	1 523,69

D 99 Presun hmôt HSV 14 366,61

72	K	998276101	Presun hmôt pre rúrové vedenie hĺbené z rúr z plast., hmôt alebo sklolamin. v otvorenom výkope	t	3 228,452	4,45	14 366,61
----	---	-----------	--	---	-----------	------	-----------

D OST Ostatné 222,50

73	K	9140011	Dočasné dopravné značenie- prenosné značenie zapožičanie v.č. E3.6-prenájom(cenová ponuka)	sub	0,250	890,00	222,50
----	---	---------	--	-----	-------	--------	--------

D D1 Celkom 0,00

# KRYCÍ LIST ROZPOČTU

Stavba:

IBV Vojenské 1 - SO 05 Splašková kanalizácia

Objekt:

**Objekt2 (15) - STOKA B1**

JKSO:

Miesto:

Objednávateľ:

Zhotoviteľ:

Projektant:

Spracovateľ:

Poznámka:

ČS:

Dátum:

7. 1. 2026

IČO:

IČ DPH:

IČO:

IČ DPH:

IČO:

IČ DPH:

IČO:

IČ DPH:

---

**Cena bez DPH**

**44 282,07**

	Základ dane	Sadzba dane	Výška dane
DPH základná	0,00	23,00%	0,00
DPH znížená	44 282,07	23,00%	10 184,88

---

**Cena s DPH**

**v EUR**

**54 466,95**

---

**Projektant**

**Spracovateľ**

Dátum a podpis:

Pečiatka

Dátum a podpis:

Pečiatka

---

**Objednávateľ**

**Zhotoviteľ**

Dátum a podpis:

Pečiatka

Dátum a podpis:

Pečiatka

# REKAPITULÁCIA ROZPOČTU

Stavba: IBV Vojenské 1 - SO 05 Splašková kanalizácia

Objekt: **Objekt2 (15) - STOKA B1**

Miesto:

Dátum: 7. 1. 2026

Objednávateľ:

Projektant:

Zhotoviteľ:

Spracovateľ:

Kód dielu - Popis

Cena celkom [EUR]

## Náklady z rozpočtu

**44 282,07**

HSV - Práce a dodávky HSV	0,00
1 - Zemné práce	24 333,36
4 - Vodorovné konštrukcie	1 055,82
5 - Komunikácie	97,30
8 - Rúrové vedenie	13 407,82
9 - Ostatné konštrukcie a práce-búranie	1 115,12
99 - Presun hmôt HSV	4 050,15
OST - Ostatné	222,50
D1 - Celkom	0,00

# ROZPOČET

Stavba: IBV Vojenské 1 - SO 05 Splašková kanalizácia

Objekt: **Objekt2 (15) - STOKA B1**

Miesto:

Dátum: 7. 1. 2026

Objednávateľ:

Projektant:

Zhotoviteľ:

Spracovateľ:

PČ	Typ	Kód	Popis	MJ	Množstvo	J.cena [EUR]	Cena celkom [EUR]
----	-----	-----	-------	----	----------	--------------	-------------------

## Náklady z rozpočtu

**44 282,07**

D HSV Práce a dodávky HSV 0,00

D 1 Zemné práce 24 333,36

1	K	113307143	Odstránenie podkladu asfaltového v ploche do 200 m2, hr.nad 100 do 150 mm, -0,31600t	m2	2,300	4,90	11,27
2	K	113308442	Rozrytie vrstvy krytu alebo podkladu z kameniva, bez zhutnenia, s asfaltovým spojivom	m2	2,300	0,78	1,79
3	K	115001103	Odvedenie vody potrubím pri priemere potrubia DN nad 150 do 250	m	10,000	20,30	203,00
4	K	115101201	Čerpanie vody do výšky 10 m, s priemerným prítokom litrov za minútu do 500 l	hod	224,000	13,35	2 990,40
5	K	115101301	Pohotovosť záložnej čerpacej súpravy do výšky 10 m, s priemerným prítokom do 500 l/min.	deň	9,333	6,30	58,80
6	K	119001412	Dočasné zaistenie podzemného potrubia DN 200-500	m	1,000	44,32	44,32
7	K	119001422	Dočasné zaistenie káblov a káblových tratí do 6 káblov	m	1,000	28,12	28,12
8	K	120001101	Príplatok k cenám výkopov za sťaženie výkopu v blízkosti podzemného vedenia alebo výbušnín	m3	2,000	19,82	39,64
9	K	121101113	Odstránenie ornice s premiestn. na hromady, so zložením na vzdialenosť do 100 m a do 10000 m3	m3	44,340	0,93	41,24
10	K	132201203	Výkop ryhy šírky 600-2000mm horn.3 nad 1000 do 10000m3	m3	588,574	6,68	3 931,67
11	K	132201209	Príplatok k cenám za lepivosť pri hĺbení rýh š. nad 600 do 2 000 mm zapaž. i nezapažených, s urovnaním dna v hornine 3	m3	294,287	0,40	117,71
12	K	132401201	Výkop ryhy šírky 600-2000mm hor 5 pre akékoľvek množstvo	m3	30,978	5,34	165,42
13	K	151101102	Paženie a rozopretie stien rýh pre podzemné vedenie, príložné do 4 m	m2	1 173,480	3,12	3 661,26
14	K	151101112	Odstránenie paženia rýh pre podzemné vedenie, príložné hĺbky do 4 m	m2	1 173,480	1,11	1 302,56
15	K	162501142	Vodorovné premiestnenie výkopku po spevnenej ceste z horniny tr.1-4, nad 1000 do 10000 m3 na vzdialenosť do 3000 m	m3	632,914	2,87	1 816,46
16	K	162501143	Príplatok k cene za každých ďalších a začatých 1000 m	m3	1 265,828	0,20	253,17
17	K	162501242	Vodorovné premiestnenie výkopku po nespevnenej ceste z horniny tr.5-7, nad 100 do 1000 m3 na vzdialenosť do 3000 m	m3	30,978	3,02	93,55
18	K	162501243	Príplatok k cene za každých ďalších a začatých 1000 m	m3	61,956	0,76	47,09
19	K	171201203	Uloženie sypaniny na skládky nad 1000 do 10000 m3	m3	619,552	0,61	377,93
20	K	171201p01	Poplatok za uloženie sypaniny na skládky	M3	663,892	0,85	564,31
21	K	174101002	Zásyp sypaninou so zhutnením jám, šachiet, rýh, zárezov alebo okolo objektov nad 100 do 1000 m3	m3	352,953	3,94	1 390,63
22	K	5833755100	Štrkopiesok preddravený 0-63 b	m3	352,953	11,13	3 928,37
23	K	175101101	Obsyp potrubia sypaninou z vhodných hornín 1 až 4 bez prehodovania sypaniny	m3	87,786	15,22	1 336,10
24	K	5833719100	Štrkopiesok 0-32 b	t	149,236	12,91	1 926,64
25	K	181102302	Úprava pláne na stavbách ciest v zárezoch mimo skalných so zhutnením	m2	2,300	0,83	1,91

D 4 Vodorovné konštrukcie 1 055,82

26	K	451573111	Lôžko pod potrubie, stoky a drobné objekty, v otvorenom výkope z piesku a štrkopiesku do 63 mm	m3	35,405	19,58	693,23
27	K	452112111	Osadenie prstenca alebo rámu pod poklopy a mreže, výšky do 100 mm	ks	8,000	8,68	69,44

PČ	Typ	Kód	Popis	MJ	Množstvo	J.cena [EUR]	Cena celkom [EUR]
28	K	5922442110	Vyrovnávací prstenec 63/4	ks	3,030	31,15	94,38
29	K	5922442120	Vyrovnávací prstenec 63/6	ks	1,010	31,15	31,46
30	K	5922442130	Vyrovnávací prstenec 63/8	ks	1,010	31,15	31,46
31	K	5922442140	Vyrovnávací prstenec 63/10	ks	3,030	31,15	94,38
32	K	452386111	Vyrovnávací prstenec z prostého betónu tr.C 8/10pod poklopy a mreže, výška do 100 mm	ks	1,000	41,47	41,47

**D 5 Komunikácie 97,30**

33	K	564851111	Podklad zo štrkodrviny s rozprestretím a zhutnením, po zhutnení hr. 150 mm	m2	4,600	5,86	26,96
34	K	573211111	Postrek asfaltový spojovací bez posypu kamenivom z asfaltu cestného v množstve od 0,50 do 0,70 kg/m2	m2	2,300	1,03	2,37
35	K	577141112	Betón asfaltový po zhutnení I.tr. strednozrný (ABS) hr.50mm	m2	2,300	10,34	23,78
36	K	5771512p7	Betón asfaltový po zhutnení II.tr. j AC 22 hr.100mm	m2	2,300	14,69	33,79
37	K	599141111	Vyplnenie škár akejkoľvek hrúbky asfaltovou zálievkou alebo (BIGUMA)	m	4,600	2,26	10,40

**D 8 Rúrové vedenie 13 407,82**

38	K	871228111	Ukladanie drenážneho potrubia do pripravenej ryhy priemeru nad 90 do 150 mm	m	224,000	0,47	105,28
39	K	2861121630	Rúrka flexodrenážna PVC D 100 mm	m	226,240	0,98	221,72
40	K	871373121	Montáž potrubia z kanaliz. rúr z PVC v sklone do 20 % DN 300	m	224,000	2,23	499,52
41	K	2860005060	PVC rúra 315x10,0/6m - SN12 rúry - hladký kanalizačný systém	ks	40,805	135,41	5 525,41
42	K	877313123	Montáž tvarovky na potrubí z rúr z tvrdého PVC jednoosá DN 150 mm	ks	22,000	4,77	104,94
43	K	286000525p	PVC koleno 160/45° - SN12 - PVC hladký kanalizačný systém	ks	24,046	2,73	65,65
44	K	877373121	Montáž tvarovky na potrubí z rúr z PVC, odbočná DN 300	ks	22,000	6,57	144,54
45	K	2860005370	PVC odbočka 300/150/45° - SN12 - PVC hladký kanalizačný systém	ks	24,046	58,74	1 412,46
46	K	892371000	Skúška tesnosti kanalizácie D 300	m	224,000	2,78	622,72
47	K	892372111	Zabezpečenie koncov potrubia pri tlakových skúškach DN do 300	ks	2,000	178,00	356,00
48	K	89411a1	Kanalizačná splašková prípojka 5,0 m PVC DN150	ks	22,000	59,01	1 298,22
49	K	894401111	Osadenie betónového dielca pre šachty, rovná alebo prechodová skruž TBS	ks	11,000	33,38	367,18
0	K	Pol4	Súčet		11,000	0,00	0,00
50	K	5922465970	Kónus TBR-Q.1 100-63/58/12 KPS, rozmer 1000/625/580 mm, sila steny 120 mm-betónový prefabrikát	ks	5,050	56,96	287,65
51	K	5922466000	Skruž výšky 250 mm TBS-Q.1 100/25/12 PS, rozmer 1000/250/120 mm, sila steny 120 mm-betónový prefabrikát	ks	1,010	57,82	58,40
52	K	5922466060	Skruž výšky 1000 mm TBS-Q.1 100/100/12 PS, rozmer 1000/1000/120 mm, sila steny 120 mm-betónový prefabrikát	ks	5,050	80,99	409,00
53	K	5922466200	Elastomerové tesnenie EMT DN 1000 pre spojenie šachtových dielov	ks	11,110	6,85	76,10
54	K	894403021	Osadenie betónového dielca pre šachty, dno akéhokoľvek druhu	ks	5,000	33,38	166,90
55	K	5922466080	Dno výšky 600 mm priame TBZ-Q.1 100/60 V max 40, rozmer 1000/600x400 mm-betónový prefabrikát	ks	5,050	145,34	733,97
56	K	5922466200.1	Elastomerové tesnenie EMT DN 1000 pre spojenie šachtových dielov	ks	5,050	6,85	34,59
57	K	2860011920	Šachtová prechodka 315	ks	9,000	18,69	168,21
58	K	899104111	Osadenie poklopu liatinového a oceľového vrátane rámu hmotn. nad 150 kg	ks	5,000	37,51	187,55
59	K	5524213570	Poklop BEGU, Betón - liatina -pre revízne šachty DN630 - 1000 (kc.PL600/D400)	ks	5,050	111,25	561,81

**D 9 Ostatné konštrukcie a práce-búranie 1 115,12**

60	K	919731123	Zarovnanie styčnej plochy pozdĺž vyburanej časti komunikácie asfaltovej hr. nad 100 do 200 mm	m	4,600	2,69	12,37
61	K	919735113	Rezanie existujúceho živичného krytu alebo podkladu hĺbky nad 100 do 150 mm	M	4,600	3,12	14,35
62	K	919735vs2	Vytýčenie staveniska	100m	2,000	89,00	178,00
63	K	919735vsp4	Práce - vykonávané po výstavbe zameranie skutočného vyhotovenia stavby	kpl	0,200	2 225,00	445,00

PČ	Typ	Kód	Popis	MJ	Množstvo	J.cena [EUR]	Cena celkom [EUR]
64	K	919735vss3	Vytýčenie inžinierskych sietí	kpl	0,200	2 225,00	445,00
65	K	979084216	Vodorovná doprava vybúranych hmôt po suchu bez naloženia, ale so zložením na vzdialenosť do 5 km	t	0,727	9,35	6,80
66	K	979087213	Nakladanie na dopravné prostriedky pre vodorovnú dopravu vybúranych hmôt	T	0,727	9,35	6,80
67	K	97908p43	Poplatok za uloženie na skládke	t	0,727	9,35	6,80
D		<b>99</b>	<b>Presun hmôt HSV</b>				<b>4 050,15</b>
68	K	998276101	Presun hmôt pre rúrové vedenie hĺbené z rúr z plast., hmôt alebo sklolamin. v otvorenom výkope	t	910,145	4,45	4 050,15
D		<b>OST</b>	<b>Ostatné</b>				<b>222,50</b>
69	K	9140011	Dočasné dopravné značenie- prenosné značenie zapožičanie v.č. E3.6-prenájom(cenová ponuka)	sub	0,250	890,00	222,50
D		<b>D1</b>	<b>Celkom</b>				<b>0,00</b>

# KRYCÍ LIST ROZPOČTU

Stavba:

IBV Vojenské 1 - SO 05 Splašková kanalizácia

Objekt:

**Objekt2 (16) - STOKA B2**

JKSO:

Miesto:

Objednávateľ:

Zhotoviteľ:

Projektant:

Spracovateľ:

Poznámka:

ČS:

Dátum:

7. 1. 2026

IČO:

IČ DPH:

IČO:

IČ DPH:

IČO:

IČ DPH:

IČO:

IČ DPH:

---

**Cena bez DPH**

**44 776,96**

	Základ dane	Sadzba dane	Výška dane
DPH základná	0,00	23,00%	0,00
DPH znížená	44 776,96	23,00%	10 298,70

---

**Cena s DPH**

**v EUR**

**55 075,66**

---

**Projektant**

**Spracovateľ**

Dátum a podpis:

Pečiatka

Dátum a podpis:

Pečiatka

---

**Objednávateľ**

**Zhotoviteľ**

Dátum a podpis:

Pečiatka

Dátum a podpis:

Pečiatka

# REKAPITULÁCIA ROZPOČTU

Stavba: IBV Vojenské 1 - SO 05 Splašková kanalizácia

Objekt: **Objekt2 (16) - STOKA B2**

Miesto:

Dátum: 7. 1. 2026

Objednávateľ:

Projektant:

Zhotoviteľ:

Spracovateľ:

Kód dielu - Popis

Cena celkom [EUR]

## Náklady z rozpočtu

**44 776,96**

HSV - Práce a dodávky HSV	0,00
1 - Zemné práce	24 928,79
4 - Vodorovné konštrukcie	1 069,55
5 - Komunikácie	84,60
8 - Rúrové vedenie	13 127,65
9 - Ostatné konštrukcie a práce-búranie	1 108,97
99 - Presun hmôt HSV	4 234,90
OST - Ostatné	222,50
D1 - Celkom	0,00

# ROZPOČET

Stavba:

IBV Vojenské 1 - SO 05 Splašková kanalizácia

Objekt:

**Objekt2 (16) - STOKA B2**

Miesto:

Dátum: 7. 1. 2026

Objednávateľ:

Projektant:

Zhotoviteľ:

Spracovateľ:

PČ	Typ	Kód	Popis	MJ	Množstvo	J.cena [EUR]	Cena celkom [EUR]
----	-----	-----	-------	----	----------	--------------	-------------------

## Náklady z rozpočtu

**44 776,96**

D HSV Práce a dodávky HSV 0,00

D 1 Zemné práce 24 928,79

1	K	113307143	Odstránenie podkladu asfaltového v ploche do 200 m2, hr.nad 100 do 150 mm, -0,31600t	m2	2,000	4,90	9,80
2	K	113308442	Rozrytie vrstvy krytu alebo podkladu z kameniva, bez zhutnenia, s asfaltovým spojivom	m2	2,000	0,78	1,56
3	K	115001103	Ovodenie vody potrubím pri priemere potrubia DN nad 150 do 250	m	10,000	20,30	203,00
4	K	115101201	Čerpanie vody do výšky 10 m, s priemerným prítokom litrov za minútu do 500 l	hod	215,000	13,35	2 870,25
5	K	115101301	Pohotovosť záložnej čerpacej súpravy do výšky 10 m, s priemerným prítokom do 500 l/min.	deň	8,958	6,30	56,44
6	K	119001412	Dočasné zaistenie podzemného potrubia DN 200-500	m	1,000	44,32	44,32
7	K	119001422	Dočasné zaistenie káblov a káblových tratí do 6 káblov	m	1,000	28,12	28,12
8	K	120001101	Príplatok k cenám výkopov za sťaženie výkopu v blízkosti podzemného vedenia alebo výbušnín	m3	2,000	19,82	39,64
9	K	121101113	Odstránenie ornice s premiestn. na hromady, so zložením na vzdialenosť do 100 m a do 10000 m3	m3	42,600	0,93	39,62
10	K	132201203	Výkop ryhy šírky 600-2000mm horn.3 nad 1000 do 10000m3	m3	608,505	6,68	4 064,81
11	K	132201209	Príplatok k cenám za lepivosť pri hĺbení rýh š. nad 600 do 2 000 mm zapaž. i nezapažených, s urovnaním dna v hornine 3	m3	304,253	0,40	121,70
12	K	132401201	Výkop ryhy šírky 600-2000mm hor 5 pre akékoľvek množstvo	m3	32,027	5,34	171,02
13	K	151101102	Paženie a rozopretie stien rýh pre podzemné vedenie, príložné do 4 m	m2	1 212,120	3,12	3 781,81
14	K	151101112	Odstránenie paženia rýh pre podzemné vedenie, príložné hĺbky do 4 m	m2	1 212,120	1,11	1 345,45
15	K	162501142	Vodorovné premiestnenie výkopku po spevnenej ceste z horniny tr.1-4, nad 1000 do 10000 m3 na vzdialenosť do 3000 m	m3	650,645	2,87	1 867,35
16	K	162501143	Príplatok k cene za každých ďalších a začatých 1000 m	m3	1 301,290	0,20	260,26
17	K	162501242	Vodorovné premiestnenie výkopku po nespevnenej ceste z horniny tr.5-7, nad 100 do 1000 m3 na vzdialenosť do 3000 m	m3	32,027	3,02	96,72
18	K	162501243	Príplatok k cene za každých ďalších a začatých 1000 m	m3	64,054	0,76	48,68
19	K	171201203	Uloženie sypaniny na skládky nad 1000 do 10000 m3	m3	640,532	0,61	390,72
20	K	171201p01	Poplatok za uloženie sypaniny na skládky	M3	682,672	0,85	580,27
21	K	174101002	Zásyp sypaninou so zhutnením jám, šachiet, rýh, zárezov alebo okolo objektov nad 100 do 1000 m3	m3	383,141	3,94	1 509,58
22	K	5833755100	Štrkopiesok preddrvený 0-63 b	m3	383,141	11,13	4 264,36
23	K	175101101	Obsyp potrubia sypaninou z vhodných hornín 1 až 4 bez prehodovania sypaniny	m3	84,259	15,22	1 282,42
24	K	5833719100	Štrkopiesok 0-32 b	t	143,240	12,91	1 849,23
25	K	181102302	Úprava pláne na stavbách ciest v zárezoch mimo skalných so zhutnením	m2	2,000	0,83	1,66

D 4 Vodorovné konštrukcie 1 069,55

26	K	451573111	Lôžko pod potrubie, stoky a drobné objekty, v otvorenom výkope z piesku a štrkopiesku do 63 mm	m3	34,055	19,58	666,80
27	K	452112111	Osadenie prstenca alebo rámu pod poklopy a mreže, výšky do 100 mm	ks	9,000	8,68	78,12

PČ	Typ	Kód	Popis	MJ	Množstvo	J.cena [EUR]	Cena celkom [EUR]
28	K	5922442110	Vyrovnávací prstenec 63/4	ks	4,040	31,15	125,85
29	K	5922442120	Vyrovnávací prstenec 63/6	ks	1,010	31,15	31,46
30	K	5922442140	Vyrovnávací prstenec 63/10	ks	4,040	31,15	125,85
31	K	452386111	Vyrovnávací prstenec z prostého betónu tr.C 8/10pod poklopy a mreže, výška do 100 mm	ks	1,000	41,47	41,47

**D 5 Komunikácie 84,60**

32	K	564851111	Podklad zo štrkodrviny s rozprestretím a zhutnením, po zhutnení hr. 150 mm	m2	4,000	5,86	23,44
33	K	573211111	Postrek asfaltový spojovací bez posypu kamenivom z asfaltu cestného v množstve od 0,50 do 0,70 kg/m2	m2	2,000	1,03	2,06
34	K	577141112	Betón asfaltový po zhutnení I.tr. strednozrný (ABS) hr.50mm	m2	2,000	10,34	20,68
35	K	5771512p7	Betón asfaltový po zhutnení II.tr. j AC 22 hr.100mm	m2	2,000	14,69	29,38
36	K	599141111	Vyplnenie škár akejkoľvek hrúbky asfaltovou zálievkou alebo (BIGUMA)	m	4,000	2,26	9,04

**D 8 Rúrové vedenie 13 127,65**

37	K	871228111	Ukladanie drenážneho potrubia do pripravenej ryhy priemeru nad 90 do 150 mm	m	215,000	0,47	101,05
38	K	2861121630	Rúrka flexodrenážna PVC D 100 mm	m	217,150	0,98	212,81
39	K	871373121	Montáž potrubia z kanaliz. rúr z PVC v sklone do 20 % DN 300	m	215,000	2,23	479,45
40	K	2860005060	PVC rúra 315x10,0/6m - SN12 rúry - hladký kanalizačný systém	ks	39,166	135,41	5 303,47
41	K	877313123	Montáž tvarovky na potrubí z rúr z tvrdého PVC jednoosá DN 150 mm	ks	22,000	4,77	104,94
42	K	286000525p	PVC koleno 160/45° - SN12 - PVC hladký kanalizačný systém	ks	24,046	2,73	65,65
43	K	877373121	Montáž tvarovky na potrubí z rúr z PVC, odbočná DN 300	ks	22,000	6,57	144,54
44	K	2860005370	PVC odbočka 300/150/45° - SN12 - PVC hladký kanalizačný systém	ks	24,046	58,74	1 412,46
45	K	892371000	Skúška tesnosti kanalizácie D 300	m	215,000	2,78	597,70
46	K	892372111	Zabezpečenie koncov potrubia pri tlakových skúškach DN do 300	ks	2,000	178,00	356,00
47	K	89411a1	Kanalizačná splašková prípojka 5,0 m PVC DN150	ks	22,000	59,01	1 298,22
48	K	894401111	Osadenie betónového dielca pre šachty, rovná alebo prechodová skruž TBS	ks	11,000	33,38	367,18
49	K	5922465970	Kónus TBR-Q.1 100-63/58/12 KPS, rozmer 1000/625/580 mm, sila steny 120 mm-betónový prefabrikát	ks	5,050	56,96	287,65
50	K	5922466000	Skruž výšky 250 mm TBS-Q.1 100/25/12 PS, rozmer 1000/250/120 mm, sila steny 120 mm-betónový prefabrikát	ks	1,010	57,82	58,40
51	K	5922466060	Skruž výšky 1000 mm TBS-Q.1 100/100/12 PS, rozmer 1000/1000/120 mm, sila steny 120 mm-betónový prefabrikát	ks	5,050	80,99	409,00
52	K	5922466200	Elastomerové tesnenie EMT DN 1000 pre spojenie šachtových dielov	ks	11,110	6,85	76,10
53	K	894403021	Osadenie betónového dielca pre šachty, dno akéhokoľvek druhu	ks	5,000	33,38	166,90
54	K	5922466080	Dno výšky 600 mm priame TBZ-Q.1 100/60 V max 40, rozmer 1000/600x400 mm-betónový prefabrikát	ks	5,050	145,34	733,97
55	K	5922466200.1	Elastomerové tesnenie EMT DN 1000 pre spojenie šachtových dielov	ks	5,050	6,85	34,59
56	K	2860011920	Šachtová prechodka 315	ks	9,000	18,69	168,21
57	K	899104111	Osadenie poklopu liatinového a oceľového vrátane rámu hmotn. nad 150 kg	ks	5,000	37,51	187,55
58	K	5524213570	Poklop BEGU, Betón - liatina -pre revízne šachty DN630 - 1000 (kc.PL600/D400)	ks	5,050	111,25	561,81

**D 9 Ostatné konštrukcie a práce-búranie 1 108,97**

59	K	919731123	Zarovnanie styčnej plochy pozdĺž vyburanej časti komunikácie asfaltovej hr. nad 100 do 200 mm	m	4,000	2,69	10,76
60	K	919735113	Rezanie existujúceho živичného krytu alebo podkladu hĺbky nad 100 do 150 mm	M	4,000	3,12	12,48
61	K	919735vs2	Vytýčenie staveniska	100m	2,000	89,00	178,00
62	K	919735vsp4	Práce - vykonávané po výstavbe zameranie skutočného vyhotovenia stavby	kpl	0,200	2 225,00	445,00
63	K	919735vss3	Vytýčenie inžinierskych sietí	kpl	0,200	2 225,00	445,00

PČ	Typ	Kód	Popis	MJ	Množstvo	J.cena [EUR]	Cena celkom [EUR]
64	K	979084216	Vodorovná doprava vybraných hmôt po suchu bez naloženia, ale so zložením na vzdialenosť do 5 km	t	0,632	9,35	5,91
65	K	979087213	Nakladanie na dopravné prostriedky pre vodorovnú dopravu vybraných hmôt	T	0,632	9,35	5,91
66	K	97908p43	Poplatok za uloženie na skládke	t	0,632	9,35	5,91
D 99			<b>Presun hmôt HSV</b>				<b>4 234,90</b>
67	K	998276101	Presun hmôt pre rúrové vedenie hĺbené z rúr z plast., hmôt alebo sklolamin. v otvorenom výkope	t	951,664	4,45	4 234,90
D OST			<b>Ostatné</b>				<b>222,50</b>
68	K	9140011	Dočasné dopravné značenie- prenosné značenie zapožičanie v.č. E3.6-prenájom(cenová ponuka)	sub	0,250	890,00	222,50
D D1			<b>Celkom</b>				<b>0,00</b>

# KRYCÍ LIST ROZPOČTU

Stavba:

IBV Vojenské 1 - SO 05 Splašková kanalizácia

Objekt:

**Objekt2 (17) - STOKA B3**

JKSO:

Miesto:

ČS:

Dátum:

7. 1. 2026

Objednávateľ:

IČO:

IČ DPH:

Zhotoviteľ:

IČO:

IČ DPH:

Projektant:

IČO:

IČ DPH:

Spracovateľ:

IČO:

IČ DPH:

Poznámka:

---

**Cena bez DPH**

**40 719,93**

	Základ dane	Sadzba dane	Výška dane
DPH základná	0,00	23,00%	0,00
DPH znížená	40 719,93	23,00%	9 365,58

---

**Cena s DPH**

**v EUR**

**50 085,51**

---

**Projektant**

**Spracovateľ**

Dátum a podpis:

Pečiatka

Dátum a podpis:

Pečiatka

---

**Objednávateľ**

**Zhotoviteľ**

Dátum a podpis:

Pečiatka

Dátum a podpis:

Pečiatka

# REKAPITULÁCIA ROZPOČTU

Stavba: IBV Vojenské 1 - SO 05 Splašková kanalizácia

Objekt: **Objekt2 (17) - STOKA B3**

Miesto:

Dátum: 7. 1. 2026

Objednávateľ:

Projektant:

Zhotoviteľ:

Spracovateľ:

Kód dielu - Popis

Cena celkom [EUR]

## Náklady z rozpočtu

**40 719,93**

HSV - Práce a dodávky HSV	0,00
1 - Zemné práce	22 573,25
4 - Vodorovné konštrukcie	958,92
5 - Komunikácie	42,30
8 - Rúrové vedenie	11 967,74
9 - Ostatné konštrukcie a práce-búranie	1 088,47
99 - Presun hmôt HSV	3 866,75
OST - Ostatné	222,50
D1 - Celkom	0,00

# ROZPOČET

Stavba:

IBV Vojenské 1 - SO 05 Splašková kanalizácia

Objekt:

**Objekt2 (17) - STOKA B3**

Miesto:

Dátum: 7. 1. 2026

Objednávateľ:

Projektant:

Zhotoviteľ:

Spracovateľ:

PČ	Typ	Kód	Popis	MJ	Množstvo	J.cena [EUR]	Cena celkom [EUR]
----	-----	-----	-------	----	----------	--------------	-------------------

## Náklady z rozpočtu

**40 719,93**

D HSV Práce a dodávky HSV 0,00

D 1 Zemné práce 22 573,25

1	K	113307143	Odstránenie podkladu asfaltového v ploche do 200 m2, hr.nad 100 do 150 mm, -0,31600t	m2	1,000	4,90	4,90
2	K	113308442	Rozrytie vrstvy krytu alebo podkladu z kameniva, bez zhutnenia, s asfaltovým spojivom	m2	1,000	0,78	0,78
3	K	115001103	Ovvedenie vody potrubím pri priemere potrubia DN nad 150 do 250	m	10,000	20,30	203,00
4	K	115101201	Čerpanie vody do výšky 10 m, s priemerným prítokom litrov za minútu do 500 l	hod	191,000	13,35	2 549,85
5	K	115101301	Pohotovosť záložnej čerpacej súpravy do výšky 10 m, s priemerným prítokom do 500 l/min.	deň	7,958	6,30	50,14
6	K	119001422	Dočasné zaistenie káblov a káblových tratí do 6 káblov	m	1,000	28,12	28,12
7	K	120001101	Príplatok k cenám výkopov za sťaženie výkopu v blízkosti podzemného vedenia alebo výbušnín	m3	1,000	19,82	19,82
8	K	121101113	Odstránenie ornice s premiestn. na hromady, so zložením na vzdialenosť do 100 m a do 10000 m3	m3	38,000	0,93	35,34
9	K	132201203	Výkop rýhy šírky 600-2000mm horn.3 nad 1000 do 10000m3	m3	553,645	6,68	3 698,35
10	K	132201209	Príplatok k cenám za lepkosť pri hĺbení rýh š. nad 600 do 2 000 mm zapaž. i nezapažených, s urovaním dna v hornine 3	m3	276,823	0,40	110,73
11	K	132401201	Výkop rýhy šírky 600-2000mm hor 5 pre akékoľvek množstvo	m3	29,139	5,34	155,60
12	K	151101102	Paženie a rozopretie stien rýh pre podzemné vedenie, príložné do 4 m	m2	1 096,920	3,12	3 422,39
13	K	151101112	Odstránenie paženia rýh pre podzemné vedenie, príložné hĺbky do 4 m	m2	1 096,920	1,11	1 217,58
14	K	162501142	Vodorovné premiestnenie výkopku po spevnenej ceste z horniny tr.1-4, nad 1000 do 10000 m3 na vzdialenosť do 3000 m	m3	591,645	2,87	1 698,02
15	K	162501143	Príplatok k cene za každých ďalších a začatých 1000 m	m3	1 183,290	0,20	236,66
16	K	162501242	Vodorovné premiestnenie výkopku po nespevnenej ceste z horniny tr.5-7, nad 100 do 1000 m3 na vzdialenosť do 3000 m	m3	29,139	3,02	88,00
17	K	162501243	Príplatok k cene za každých ďalších a začatých 1000 m	m3	58,278	0,76	44,29
18	K	171201203	Uloženie sypaniny na skládky nad 1000 do 10000 m3	m3	582,784	0,61	355,50
19	K	171201p01	Poplatok za uloženie sypaniny na skládky	M3	620,784	0,85	527,67
20	K	174101002	Zásyp sypaninou so zhutnením jám, šachiet, rýh, zárezov alebo okolo objektov nad 100 do 1000 m3	m3	354,587	3,94	1 397,07
21	K	5833755100	Štrkopiesok predrvený 0-63 b	m3	354,587	11,13	3 946,55
22	K	175101101	Obsyp potrubia sypaninou z vhodných hornín 1 až 4 bez prehodenia sypaniny	m3	74,853	15,22	1 139,26
23	K	5833719100	Štrkopiesok 0-32 b	t	127,250	12,91	1 642,80
24	K	181102302	Úprava pláne na stavbách ciest v zárezoch mimo skalných so zhutnením	m2	1,000	0,83	0,83

D 4 Vodorovné konštrukcie 958,92

25	K	451573111	Lôžko pod potrubie, stoky a drobné objekty, v otvorenom výkope z piesku a štrkopiesku do 63 mm	m3	30,455	19,58	596,31
26	K	452112111	Osadenie prstenca alebo rámu pod poklopy a mreže, výšky do 100 mm	ks	8,000	8,68	69,44
27	K	5922442110	Vyrovnávací prstenec 63/4	ks	4,040	31,15	125,85
28	K	5922442140	Vyrovnávací prstenec 63/10	ks	4,040	31,15	125,85

PČ	Typ	Kód	Popis	MJ	Množstvo	J.cena [EUR]	Cena celkom [EUR]
29	K	452386111	Vyrovňavací prstenec z prostého betónu tr.C 8/10pod poklapy a mreže, výška do 100 mm	ks	1,000	41,47	41,47

**D 5 Komunikácie 42,30**

30	K	564851111	Podklad zo štrkodrviny s rozprestretím a zhutnením, po zhutnení hr. 150 mm	m2	2,000	5,86	11,72
31	K	573211111	Postrek asfaltový spojovací bez posypu kamenivom z asfaltu cestného v množstve od 0,50 do 0,70 kg/m2	m2	1,000	1,03	1,03
32	K	577141112	Betón asfaltový po zhutnení I.tr. strednozrnný (ABS) hr.50mm	m2	1,000	10,34	10,34
33	K	5771512p7	Betón asfaltový po zhutnení II.tr. j AC 22 hr.100mm	m2	1,000	14,69	14,69
34	K	599141111	Vyplnenie škár akejkoľvek hrúbky asfaltovou zálievkou alebo (BIGUMA)	m	2,000	2,26	4,52

**D 8 Rúrové vedenie 11 967,74**

35	K	871228111	Ukladanie drenážneho potrubia do pripravenej ryhy priemeru nad 90 do 150 mm	m	191,000	0,47	89,77
36	K	2861121630	Rúrka flexodrenážna PVC D 100 mm	m	192,910	0,98	189,05
37	K	871373121	Montáž potrubia z kanaliz. rúr z PVC v sklone do 20 % DN 300	m	191,000	2,23	425,93
38	K	2860005060	PVC rúra 315x10,0/6m - SN12 rúry - hladký kanalizačný systém	ks	34,794	135,41	4 711,46
39	K	877313123	Montáž tvarovky na potrubí z rúr z tvrdého PVC jednoosá DN 150 mm	ks	19,000	4,77	90,63
40	K	286000525p	PVC koleno 160/45°- SN12 - PVC hladký kanalizačný systém	ks	20,767	2,73	56,69
41	K	877373121	Montáž tvarovky na potrubí z rúr z PVC, odbočná DN 300	ks	19,000	6,57	124,83
42	K	2860005370	PVC odbočka 300/150/45°- SN12 - PVC hladký kanalizačný systém	ks	20,767	58,74	1 219,85
43	K	892371000	Skúška tesnosti kanalizácie D 300	m	191,000	2,78	530,98
44	K	892372111	Zabezpečenie koncov potrubia pri tlakových skúškach DN do 300	ks	2,000	178,00	356,00
45	K	89411a1	Kanalizačná splašková prípojka 5,0 m PVC DN150	ks	19,000	59,01	1 121,19
46	K	894401111	Osadenie betónového dielca pre šachty, rovná alebo prechodová skruž TBS	ks	11,000	33,38	367,18
47	K	5922465970	Kónus TBR-Q.1 100-63/58/12 KPS, rozmer 1000/625/580 mm, sila steny 120 mm-betónový prefabrikát	ks	5,050	56,96	287,65
48	K	5922466000	Skruž výšky 250 mm TBS-Q.1 100/25/12 PS, rozmer 1000/250/120 mm, sila steny 120 mm-betónový prefabrikát	ks	1,010	57,82	58,40
49	K	5922466060	Skruž výšky 1000 mm TBS-Q.1 100/100/12 PS, rozmer 1000/1000/120 mm, sila steny 120 mm-betónový prefabrikát	ks	5,050	80,99	409,00
50	K	5922466200	Elastomerové tesnenie EMT DN 1000 pre spojenie šachtových dielov	ks	11,110	6,85	76,10
51	K	894403021	Osadenie betónového dielca pre šachty, dno akéhokoľvek druhu	ks	5,000	33,38	166,90
52	K	5922466080	Dno výšky 600 mm priame TBZ-Q.1 100/60 V max 40, rozmer 1000/600x400 mm-betónový prefabrikát	ks	5,050	145,34	733,97
53	K	5922466200.1	Elastomerové tesnenie EMT DN 1000 pre spojenie šachtových dielov	ks	5,050	6,85	34,59
54	K	2860011920	Šachtová prechodka 315	ks	9,000	18,69	168,21
55	K	899104111	Osadenie poklopu liatinového a oceleového vrátane rámu hmotn. nad 150 kg	ks	5,000	37,51	187,55
56	K	5524213570	Poklop BEGU, Betón - liatina -pre revízne šachty DN630 - 1000 (kc.PL600/D400)	ks	5,050	111,25	561,81

**D 9 Ostatné konštrukcie a práce-búranie 1 088,47**

57	K	919731123	Zarovnanie styčnej plochy pozdĺž vyburanej časti komunikácie asfaltovej hr. nad 100 do 200 mm	m	2,000	2,69	5,38
58	K	919735113	Rezanie existujúceho živичného krytu alebo podkladu hĺbky nad 100 do 150 mm	M	2,000	3,12	6,24
59	K	919735vs2	Vytýčenie staveniska	100m	2,000	89,00	178,00
60	K	919735vsp4	Práce - vykonávané po výstavbe zameranie skutočného vyhotovenia stavby	kpl	0,200	2 225,00	445,00
61	K	919735vss3	Vytýčenie inžinierskych sietí	kpl	0,200	2 225,00	445,00
62	K	979084216	Vodorovná doprava vyburaných hmôt po suchu bez naloženia, ale so zložením na vzdialenosť do 5 km	t	0,316	9,35	2,95
63	K	979087213	Nakladanie na dopravné prostriedky pre vodorovnú dopravu vyburaných hmôt	T	0,316	9,35	2,95

PČ	Typ	Kód	Popis	MJ	Množstvo	J.cena [EUR]	Cena celkom [EUR]
64	K	97908p43	Poplatok za uloženie na skládke	t	0,316	9,35	2,95
D		<b>99</b>	<b>Presun hmôt HSV</b>				<b>3 866,75</b>
65	K	998276101	Presun hmôt pre rúrové vedenie híbené z rúr z plast., hmôt alebo sklolamin. v otvorenom výkope	t	868,932	4,45	3 866,75
D		<b>OST</b>	<b>Ostatné</b>				<b>222,50</b>
66	K	9140011	Dočasné dopravné značenie- prenosné značenie zapožičanie v.č. E3.6-prenájom(cenová ponuka)	sub	0,250	890,00	222,50
D		<b>D1</b>	<b>Celkom</b>				<b>0,00</b>

# KRYCÍ LIST ROZPOČTU

Stavba:

IBV Vojenské 1 - SO 05 Splašková kanalizácia

Objekt:

**Objekt2 (18) - STOKA B4**

JKSO:

Miesto:

ČS:

Dátum:

7. 1. 2026

Objednávateľ:

IČO:

IČ DPH:

Zhotoviteľ:

IČO:

IČ DPH:

Projektant:

IČO:

IČ DPH:

Spracovateľ:

IČO:

IČ DPH:

Poznámka:

---

**Cena bez DPH**

**37 303,89**

	Základ dane	Sadzba dane	Výška dane
DPH základná	0,00	23,00%	0,00
DPH znížená	37 303,89	23,00%	8 579,89

---

**Cena s DPH**

**v EUR**

**45 883,78**

---

**Projektant**

**Spracovateľ**

Dátum a podpis:

Pečiatka

Dátum a podpis:

Pečiatka

---

**Objednávateľ**

**Zhotoviteľ**

Dátum a podpis:

Pečiatka

Dátum a podpis:

Pečiatka

# REKAPITULÁCIA ROZPOČTU

Stavba: IBV Vojenské 1 - SO 05 Splašková kanalizácia

Objekt: **Objekt2 (18) - STOKA B4**

Miesto:

Dátum: 7. 1. 2026

Objednávateľ:

Projektant:

Zhotoviteľ:

Spracovateľ:

Kód dielu - Popis

Cena celkom [EUR]

## Náklady z rozpočtu

**37 303,89**

HSV - Práce a dodávky HSV	0,00
1 - Zemné práce	20 827,98
4 - Vodorovné konštrukcie	873,75
5 - Komunikácie	50,76
8 - Rúrové vedenie	10 652,14
9 - Ostatné konštrukcie a práce-búranie	1 056,97
99 - Presun hmôt HSV	3 619,79
OST - Ostatné	222,50
D1 - Celkom	0,00

# ROZPOČET

Stavba:

IBV Vojenské 1 - SO 05 Splašková kanalizácia

Objekt:

**Objekt2 (18) - STOKA B4**

Miesto:

Dátum: 7. 1. 2026

Objednávateľ:

Projektant:

Zhotoviteľ:

Spracovateľ:

PČ	Typ	Kód	Popis	MJ	Množstvo	J.cena [EUR]	Cena celkom [EUR]
----	-----	-----	-------	----	----------	--------------	-------------------

## Náklady z rozpočtu

**37 303,89**

D HSV Práce a dodávky HSV 0,00

D 1 Zemné práce 20 827,98

1	K	113307143	Odstránenie podkladu asfaltového v ploche do 200 m2, hr.nad 100 do 150 mm, -0,31600t	m2	1,200	4,90	5,88
2	K	113308442	Rozrytie vrstvy krytu alebo podkladu z kameniva, bez zhutnenia, s asfaltovým spojivom	m2	1,200	0,78	0,94
3	K	115001103	Ovvedenie vody potrubím pri priemere potrubia DN nad 150 do 250	m	10,000	20,30	203,00
4	K	115101201	Čerpanie vody do výšky 10 m, s priemerným prítokom litrov za minútu do 500 l	hod	162,000	13,35	2 162,70
5	K	115101301	Pohotovosť záložnej čerpacej súpravy do výšky 10 m, s priemerným prítokom do 500 l/min.	deň	6,750	6,30	42,53
6	K	119001412	Dočasné zaistenie podzemného potrubia DN 200-500	m	1,000	44,32	44,32
7	K	119001422	Dočasné zaistenie káblov a káblových tratí do 6 káblov	m	1,000	28,12	28,12
8	K	120001101	Príplatok k cenám výkopov za sťaženie výkopu v blízkosti podzemného vedenia alebo výbušnín	m3	2,000	19,82	39,64
9	K	121101113	Odstránenie ornice s premiestn. na hromady, so zložením na vzdialenosť do 100 m a do 10000 m3	m3	32,160	0,93	29,91
10	K	132201203	Výkop ryhy šírky 600-2000mm horn.3 nad 1000 do 10000m3	m3	515,779	6,68	3 445,40
11	K	132201209	Príplatok k cenám za lepivosť pri hĺbení rýh š. nad 600 do 2 000 mm zapaž. i nezapažených, s urovnaním dna v hornine 3	m3	257,890	0,40	103,16
12	K	132401201	Výkop ryhy šírky 600-2000mm hor 5 pre akékoľvek množstvo	m3	27,146	5,34	144,96
13	K	151101102	Paženie a rozopretie stien rýh pre podzemné vedenie, príložné do 4 m	m2	1 014,000	3,12	3 163,68
14	K	151101112	Odstránenie paženia rýh pre podzemné vedenie, príložné hĺbky do 4 m	m2	1 014,000	1,11	1 125,54
15	K	162501142	Vodorovné premiestnenie výkopku po spevnenej ceste z horniny tr.1-4, nad 1000 do 10000 m3 na vzdialenosť do 3000 m	m3	547,939	2,87	1 572,58
16	K	162501143	Príplatok k cene za každých ďalších a začatých 1000 m	m3	1 095,878	0,20	219,18
17	K	162501242	Vodorovné premiestnenie výkopku po nespevnenej ceste z horniny tr.5-7, nad 100 do 1000 m3 na vzdialenosť do 3000 m	m3	27,146	3,02	81,98
18	K	162501243	Príplatok k cene za každých ďalších a začatých 1000 m	m3	54,292	0,76	41,26
19	K	171201203	Uloženie sypaniny na skládky nad 1000 do 10000 m3	m3	542,925	0,61	331,18
20	K	171201p01	Poplatok za uloženie sypaniny na skládky	M3	575,085	0,85	488,82
21	K	174101002	Zásyp sypaninou so zhutnením jám, šachiet, rýh, zárezov alebo okolo objektov nad 100 do 1000 m3	m3	344,561	3,94	1 357,57
22	K	5833755100	Štrkopiesok preddrvený 0-63 b	m3	344,561	11,13	3 834,96
0	K	Pol5	344,561" celý zásyp		344,561	0,00	0,00
23	K	175101101	Obsyp potrubia sypaninou z vhodných hornín 1 až 4 bez prehodenia sypaniny	m3	63,488	15,22	966,29
0	K	Pol6	(162,0*0,47*1,0)-(0,0781*162,0)" stoka		63,488	0,00	0,00
24	K	5833719100	Štrkopiesok 0-32 b	t	107,930	12,91	1 393,38
0	K	Pol7	63,488*1,7		107,930	0,00	0,00
25	K	181102302	Úprava pláne na stavbách ciest v zárezoch mimo skalných so zhutnením	m2	1,200	0,83	1,00
0	K	Pol8	1,2*1,0" oprava asf.cesty		1,200	0,00	0,00

D 4 Vodorovné konštrukcie 873,75

PČ	Typ	Kód	Popis	MJ	Množstvo	J.cena [EUR]	Cena celkom [EUR]
26	K	451573111	Lôžko pod potrubie, stoky a drobné objekty, v otvorenom výkope z piesku a štrkopiesku do 63 mm	m3	26,105	19,58	511,14
27	K	452112111	Osadenie prstenca alebo rámu pod poklapy a mreže, výšky do 100 mm	ks	8,000	8,68	69,44
28	K	5922442110	Vyrovnávací prstenec 63/4	ks	4,040	31,15	125,85
29	K	5922442140	Vyrovnávací prstenec 63/10	ks	4,040	31,15	125,85
30	K	452386111	Vyrovnávací prstenec z prostého betónu tr.C 8/10pod poklapy a mreže, výška do 100 mm	ks	1,000	41,47	41,47

**D 5 Komunikácie 50,76**

31	K	564851111	Podklad zo štrkodrviny s rozprestretím a zhutnením, po zhutnení hr. 150 mm	m2	2,400	5,86	14,06
32	K	573211111	Postrek asfaltový spojovací bez posypu kamenivom z asfaltu cestného v množstve od 0,50 do 0,70 kg/m2	m2	1,200	1,03	1,24
33	K	577141112	Betón asfaltový po zhutnení I.tr. strednozrný (ABS) hr.50mm	m2	1,200	10,34	12,41
34	K	5771512p7	Betón asfaltový po zhutnení II.tr. j AC 22 hr.100mm	m2	1,200	14,69	17,63
35	K	599141111	Vyplnenie škár akejkoľvek hrúbky asfaltovou zálievkou alebo (BIGUMA)	m	2,400	2,26	5,42
0	K	Pol9	1,2*2		2,400	0,00	0,00

**D 8 Rúrové vedenie 10 652,14**

36	K	871228111	Ukladanie drenážneho potrubia do pripravenej ryhy priemeru nad 90 do 150 mm	m	162,000	0,47	76,14
37	K	2861121630	Rúrka flexodrenážna PVC D 100 mm	m	163,620	0,98	160,35
38	K	871373121	Montáž potrubia z kanaliz. rúr z PVC v sklone do 20 % DN 300	m	162,000	2,23	361,26
39	K	2860005060	PVC rúra 315x10,0/6m - SN12 rúry - hladký kanalizačný systém	ks	29,511	135,41	3 996,08
40	K	877313123	Montáž tvarovky na potrubí z rúr z tvrdého PVC jednoosá DN 150 mm	ks	16,000	4,77	76,32
41	K	286000525p	PVC koleno 160/45° - SN12 - PVC hladký kanalizačný systém	ks	17,488	2,73	47,74
42	K	877373121	Montáž tvarovky na potrubí z rúr z PVC, odbočná DN 300	ks	16,000	6,57	105,12
43	K	2860005370	PVC odbočka 300/150/45° - SN12 - PVC hladký kanalizačný systém	ks	17,488	58,74	1 027,25
44	K	892371000	Skúška tesnosti kanalizácie D 300	m	162,000	2,78	450,36
45	K	892372111	Zabezpečenie koncov potrubia pri tlakových skúškach DN do 300	ks	2,000	178,00	356,00
46	K	89411a1	Kanalizačná splašková prípojka 5,0 m PVC DN150	ks	16,000	59,01	944,16
47	K	894401111	Osadenie betónového dielca pre šachty, rovná alebo prechodová skruž TBS	ks	11,000	33,38	367,18
48	K	5922465970	Kónus TBR-Q.1 100-63/58/12 KPS, rozmer 1000/625/580 mm, sila steny 120 mm-betónový prefabrikát	ks	5,050	56,96	287,65
49	K	5922466000	Skruž výšky 250 mm TBS-Q.1 100/25/12 PS, rozmer 1000/250/120 mm, sila steny 120 mm-betónový prefabrikát	ks	1,010	57,82	58,40
50	K	5922466060	Skruž výšky 1000 mm TBS-Q.1 100/100/12 PS, rozmer 1000/1000/120 mm, sila steny 120 mm-betónový prefabrikát	ks	5,050	80,99	409,00
51	K	5922466200	Elastomerové tesnenie EMT DN 1000 pre spojenie šachtových dielov	ks	11,110	6,85	76,10
52	K	894403021	Osadenie betónového dielca pre šachty, dno akéhokoľvek druhu	ks	5,000	33,38	166,90
53	K	5922466080	Dno výšky 600 mm priame TBZ-Q.1 100/60 V max 40, rozmer 1000/600x400 mm-betónový prefabrikát	ks	5,050	145,34	733,97
54	K	5922466200.1	Elastomerové tesnenie EMT DN 1000 pre spojenie šachtových dielov	ks	5,050	6,85	34,59
55	K	2860011920	Šachtová prechodka 315	ks	9,000	18,69	168,21
56	K	899104111	Osadenie poklopu liatinového a oceleového vrátane rámu hmotn. nad 150 kg	ks	5,000	37,51	187,55
57	K	5524213570	Poklop BEGU, Betón - liatina -pre revízne šachty DN630 - 1000 (kc.PL600/D400)	ks	5,050	111,25	561,81

**D 9 Ostatné konštrukcie a práce-búranie 1 056,97**

58	K	919731123	Zarovnanie styčnej plochy pozdĺž vyburanej časti komunikácie asfaltovej hr. nad 100 do 200 mm	m	2,400	2,69	6,46
59	K	919735113	Rezanie existujúceho živčného krytu alebo podkladu hĺbky nad 100 do 150 mm	M	2,400	3,12	7,49
60	K	919735vs2	Vytýčenie staveniska	100m	1,600	89,00	142,40

PČ	Typ	Kód	Popis	MJ	Množstvo	J.cena [EUR]	Cena celkom [EUR]
61	K	919735vsp4	Práce - vykonávané po výstavbe zameranie skutočného vyhotovenia stavby	kpl	0,200	2 225,00	445,00
62	K	919735vss3	Vytýčenie inžinierskych sietí	kpl	0,200	2 225,00	445,00
63	K	979084216	Vodorovná doprava vybúraných hmôt po suchu bez naloženia, ale so zložením na vzdialenosť do 5 km	t	0,379	9,35	3,54
64	K	979087213	Nakladanie na dopravné prostriedky pre vodorovnú dopravu vybúraných hmôt	T	0,379	9,35	3,54
65	K	97908p43	Poplatok za uloženie na skládke	t	0,379	9,35	3,54
D		<b>99</b>	<b>Presun hmôt HSV</b>				<b>3 619,79</b>
66	K	998276101	Presun hmôt pre rúrové vedenie hĺbené z rúr z plast., hmôt alebo sklolamin. v otvorenom výkope	t	813,435	4,45	3 619,79
D		<b>OST</b>	<b>Ostatné</b>				<b>222,50</b>
67	K	9140011	Dočasné dopravné značenie- prenosné značenie zapožičanie v.č. E3.6-prenájom(cenová ponuka)	sub	0,250	890,00	222,50
D		<b>D1</b>	<b>Celkom</b>				<b>0,00</b>

# KRYCÍ LIST ROZPOČTU

Stavba:

IBV Vojenské 1 - SO 05 Splašková kanalizácia

Objekt:

**Objekt2 (19) - STOKA B5**

JKSO:

Miesto:

ČS:

Dátum:

7. 1. 2026

Objednávateľ:

IČO:

IČ DPH:

Zhotoviteľ:

IČO:

IČ DPH:

Projektant:

IČO:

IČ DPH:

Spracovateľ:

IČO:

IČ DPH:

Poznámka:

---

**Cena bez DPH**

**34 616,36**

	Základ dane	Sadzba dane	Výška dane
DPH základná	0,00	23,00%	0,00
DPH znížená	34 616,36	23,00%	7 961,76

---

**Cena s DPH**

**v EUR**

**42 578,12**

---

**Projektant**

**Spracovateľ**

Dátum a podpis:

Pečiatka

Dátum a podpis:

Pečiatka

---

**Objednávateľ**

**Zhotoviteľ**

Dátum a podpis:

Pečiatka

Dátum a podpis:

Pečiatka

# REKAPITULÁCIA ROZPOČTU

Stavba: IBV Vojenské 1 - SO 05 Splašková kanalizácia

Objekt: **Objekt2 (19) - STOKA B5**

Miesto:

Dátum: 7. 1. 2026

Objednávateľ:

Projektant:

Zhotoviteľ:

Spracovateľ:

Kód dielu - Popis

Cena celkom [EUR]

## Náklady z rozpočtu

**34 616,36**

HSV - Práce a dodávky HSV	0,00
1 - Zemné práce	20 115,89
4 - Vodorovné konštrukcie	789,80
5 - Komunikácie	50,76
8 - Rúrové vedenie	8 745,28
9 - Ostatné konštrukcie a práce-búranie	1 048,07
99 - Presun hmôt HSV	3 644,06
OST - Ostatné	222,50
D1 - Celkom	0,00

# ROZPOČET

Stavba:

IBV Vojenské 1 - SO 05 Splašková kanalizácia

Objekt:

**Objekt2 (19) - STOKA B5**

Miesto:

Dátum: 7. 1. 2026

Objednávateľ:

Projektant:

Zhotoviteľ:

Spracovateľ:

PČ	Typ	Kód	Popis	MJ	Množstvo	J.cena [EUR]	Cena celkom [EUR]
----	-----	-----	-------	----	----------	--------------	-------------------

## Náklady z rozpočtu

**34 616,36**

D HSV Práce a dodávky HSV 0,00

D 1 Zemné práce 20 115,89

1	K	113307143	Odstránenie podkladu asfaltového v ploche do 200 m2, hr.nad 100 do 150 mm, -0,31600t	m2	1,200	4,90	5,88
2	K	113308442	Rozrytie vrstvy krytu alebo podkladu z kameniva, bez zhutnenia, s asfaltovým spojivom	m2	1,200	0,78	0,94
3	K	115001103	Ovodenie vody potrubím pri priemere potrubia DN nad 150 do 250	m	7,000	20,30	142,10
4	K	115101201	Čerpanie vody do výšky 10 m, s priemerným prítokom litrov za minútu do 500 l	hod	145,000	13,35	1 935,75
5	K	115101301	Pohotovosť záložnej čerpacej súpravy do výšky 10 m, s priemerným prítokom do 500 l/min.	deň	6,042	6,30	38,06
6	K	121101113	Odstránenie ornice s premiestn. na hromady, so zložením na vzdialenosť do 100 m a do 10000 m3	m3	28,760	0,93	26,75
7	K	132201203	Výkop rýhy šírky 600-2000mm horn.3 nad 1000 do 10000m3	m3	432,596	6,68	2 889,74
8	K	132201209	Príplatok k cenám za lepivosť pri hĺbení rýh š. nad 600 do 2 000 mm zapaž. i nezapažených, s urovnaním dna v hornine 3	m3	216,298	0,40	86,52
9	K	132401201	Výkop rýhy šírky 600-2000mm hor 5 pre akékoľvek množstvo	m3	22,768	5,34	121,58
10	K	151101102	Paženie a rozopretie stien rýh pre podzemné vedenie, príložné do 4 m	m2	1 096,920	3,12	3 422,39
11	K	151101112	Odstránenie paženia rýh pre podzemné vedenie, príložné hĺbky do 4 m	m2	1 096,920	1,11	1 217,58
12	K	162501142	Vodorovné premiestnenie výkopku po spevnenej ceste z horniny tr.1-4, nad 1000 do 10000 m3 na vzdialenosť do 3000 m	m3	470,336	2,87	1 349,86
13	K	162501143	Príplatok k cene za každých ďalších a začatých 1000 m	m3	940,672	0,20	188,13
14	K	162501242	Vodorovné premiestnenie výkopku po nespevnenej ceste z horniny tr.5-7, nad 100 do 1000 m3 na vzdialenosť do 3000 m	m3	22,768	3,02	68,76
15	K	162501243	Príplatok k cene za každých ďalších a začatých 1000 m	m3	45,536	0,76	34,61
16	K	171201203	Uloženie sypaniny na skládky nad 1000 do 10000 m3	m3	582,784	0,61	355,50
17	K	171201p01	Poplatok za uloženie sypaniny na skládky	M3	620,524	0,85	527,45
18	K	174101002	Zásyp sypaninou so zhutnením jám, šachiet, rýh, zárezov alebo okolo objektov nad 100 do 1000 m3	m3	354,587	3,94	1 397,07
19	K	5833755100	Štrkopiesok predrivený 0-63 b	m3	354,587	11,13	3 946,55
20	K	175101101	Obsyp potrubia sypaninou z vhodných hornín 1 až 4 bez prehodenia sypaniny	m3	63,488	15,22	966,29
21	K	5833719100	Štrkopiesok 0-32 b	t	107,930	12,91	1 393,38
22	K	181102302	Úprava pláne na stavbách ciest v zárezoch mimo skalných so zhutnením	m2	1,200	0,83	1,00

D 4 Vodorovné konštrukcie 789,80

23	K	451573111	Lôžko pod potrubie, stoky a drobné objekty, v otvorenom výkope z piesku a štrkopiesku do 63 mm	m3	26,105	19,58	511,14
24	K	452112111	Osadenie prstenca alebo rámu pod poklopy a mreže, výšky do 100 mm	ks	4,000	8,68	34,72
25	K	5922442110	Vyrovnávací prstenec 63/4	ks	2,020	31,15	62,92
26	K	5922442140	Vyrovnávací prstenec 63/10	ks	2,020	31,15	62,92
27	K	452112121	Osadenie prstenca pod poklopy a mreže, výšky nad 100 do 200 mm	ks	2,000	27,59	55,18
28	K	5922442150	Vyrovnávací prstenec 63/12	ks	2,020	31,15	62,92

PČ	Typ	Kód	Popis	MJ	Množstvo	J.cena [EUR]	Cena celkom [EUR]
----	-----	-----	-------	----	----------	--------------	-------------------

D 5

## Komunikácie

50,76

29	K	564851111	Podklad zo štrkodrviny s rozprestretím a zhutnením, po zhutnení hr. 150 mm	m2	2,400	5,86	14,06
30	K	573211111	Postrek asfaltový spojovací bez posypu kamenivom z asfaltu cestného v množstve od 0,50 do 0,70 kg/m2	m2	1,200	1,03	1,24
31	K	577141112	Betón asfaltový po zhutnení I.tr. strednozrnný (ABS) hr.50mm	m2	1,200	10,34	12,41
32	K	5771512p7	Betón asfaltový po zhutnení II.tr. j AC 22 hr.100mm	m2	1,200	14,69	17,63
33	K	599141111	Vyplnenie škár akejkoľvek hrúbky asfaltovou zálievkou alebo (BIGUMA)	m	2,400	2,26	5,42

D 8

## Rúrové vedenie

8 745,28

34	K	871228111	Ukladanie drenážneho potrubia do pripravenej ryhy priemeru nad 90 do 150 mm	m	145,000	0,47	68,15
35	K	2861121630	Rúrka flexodrenážna PVC D 100 mm	m	146,450	0,98	143,52
36	K	871373121	Montáž potrubia z kanaliz. rúr z PVC v sklone do 20 % DN 300	m	145,000	2,23	323,35
37	K	2860005060	PVC rúra 315x10,0/6m - SN12 rúry - hladký kanalizačný systém	ks	26,414	135,41	3 576,72
38	K	877313123	Montáž tvarovky na potrubí z rúr z tvrdého PVC jednoosá DN 150 mm	ks	15,000	4,77	71,55
39	K	286000525p	PVC koleno 160/45° - SN12 - PVC hladký kanalizačný systém	ks	16,395	2,73	44,76
40	K	877373121	Montáž tvarovky na potrubí z rúr z PVC, odbočná DN 300	ks	15,000	6,57	98,55
41	K	2860005370	PVC odbočka 300/150/45° - SN12 - PVC hladký kanalizačný systém	ks	16,395	58,74	963,04
42	K	892371000	Skúška tesnosti kanalizácie D 300	m	162,000	2,78	450,36
43	K	892372111	Zabezpečenie koncov potrubia pri tlakových skúškach DN do 300	ks	2,000	178,00	356,00
44	K	89411a1	Kanalizačná splašková prípojka 5,0 m PVC DN150	ks	15,000	59,01	885,15
45	K	894401111	Osadenie betónového dielca pre šachty, rovná alebo prechodová skruž TBS	ks	6,000	33,38	200,28
46	K	5922465970	Kónus TBR-Q.1 100-63/58/12 KPS, rozmer 1000/625/580 mm, sila steny 120 mm-betónový prefabrikát	ks	3,030	56,96	172,59
47	K	5922466060	Skruž výšky 1000 mm TBS-Q.1 100/100/12 PS, rozmer 1000/1000/120 mm, sila steny 120 mm-betónový prefabrikát	ks	3,030	80,99	245,40
48	K	5922466200	Elastomerové tesnenie EMT DN 1000 pre spojenie šachtových dielov	ks	6,060	6,85	41,51
49	K	894403021	Osadenie betónového dielca pre šachty, dno akéhokoľvek druhu	ks	3,000	33,38	100,14
50	K	5922466080	Dno výšky 600 mm priame TBZ-Q.1 100/60 V max 40, rozmer 1000/600x400 mm-betónový prefabrikát	ks	3,030	145,34	440,38
51	K	5922466200.1	Elastomerové tesnenie EMT DN 1000 pre spojenie šachtových dielov	ks	3,030	6,85	20,76
52	K	2860011920	Šachtová prechodka 315	ks	5,000	18,69	93,45
53	K	899104111	Osadenie poklopu liatinového a oceleového vrátane rámu hmotn. nad 150 kg	ks	3,000	37,51	112,53
54	K	5524213570	Poklop BEGU, Betón - liatina -pre revízne šachty DN630 - 1000 (kc.PL600/D400)	ks	3,030	111,25	337,09

D 9

## Ostatné konštrukcie a práce-búranie

1 048,07

55	K	919731123	Zarovnanie styčnej plochy pozdĺž vyburanej časti komunikácie asfaltovej hr. nad 100 do 200 mm	m	2,400	2,69	6,46
56	K	919735113	Rezanie existujúceho živичného krytu alebo podkladu hĺbky nad 100 do 150 mm	M	2,400	3,12	7,49
57	K	919735vs2	Vytýčenie staveniska	100m	1,500	89,00	133,50
58	K	919735vsp4	Práce - vykonávané po výstavbe zameranie skutočného vyhotovenia stavby	kpl	0,200	2 225,00	445,00
59	K	919735vss3	Vytýčenie inžinierskych sietí	kpl	0,200	2 225,00	445,00
60	K	979084216	Vodorovná doprava vyburaných hmôt po suchu bez naloženia, ale so zložením na vzdialenosť do 5 km	t	0,379	9,35	3,54
61	K	979087213	Nakladanie na dopravné prostriedky pre vodorovnú dopravu vyburaných hmôt	T	0,379	9,35	3,54
62	K	97908p43	Poplatok za uloženie na skládke	t	0,379	9,35	3,54

D 99

## Presun hmôt HSV

3 644,06

PČ	Typ	Kód	Popis	MJ	Množstvo	J.cena [EUR]	Cena celkom [EUR]
63	K	998276101	Presun hmôt pre rúrové vedenie hĺbené z rúr z plast., hmôt alebo sklolamin. v otvorenom výkope	t	818,891	4,45	3 644,06
D		OST	Ostatné				222,50
64	K	9140011	Dočasné dopravné značenie- prenosné značenie zapožičanie v.č. E3.6-prenájom(cenová ponuka)	sub	0,250	890,00	222,50
D		D1	Celkom				0,00

# KRYCÍ LIST ROZPOČTU

Stavba:

IBV Vojenské 1 - SO 05 Splašková kanalizácia

Objekt:

**Objekt2 (2) - STOKA A2**

JKSO:

Miesto:

Objednávateľ:

Zhotoviteľ:

Projektant:

Spracovateľ:

Poznámka:

ČS:

Dátum:

7. 1. 2026

IČO:

IČ DPH:

IČO:

IČ DPH:

IČO:

IČ DPH:

IČO:

IČ DPH:

---

**Cena bez DPH**

**111 291,02**

	Základ dane	Sadzba dane	Výška dane
DPH základná	0,00	23,00%	0,00
DPH znížená	111 291,02	23,00%	25 596,93

---

**Cena s DPH**

**v EUR**

**136 887,95**

---

**Projektant**

**Spracovateľ**

Dátum a podpis:

Pečiatka

Dátum a podpis:

Pečiatka

---

**Objednávateľ**

**Zhotoviteľ**

Dátum a podpis:

Pečiatka

Dátum a podpis:

Pečiatka

# REKAPITULÁCIA ROZPOČTU

Stavba: IBV Vojenské 1 - SO 05 Splašková kanalizácia

Objekt: **Objekt2 (2) - STOKA A2**

Miesto:

Dátum: 7. 1. 2026

Objednávateľ:

Projektant:

Zhotoviteľ:

Spracovateľ:

Kód dielu - Popis

Cena celkom [EUR]

## Náklady z rozpočtu

**111 291,02**

HSV - Práce a dodávky HSV	0,00
1 - Zemné práce	61 425,24
4 - Vodorovné konštrukcie	2 982,92
8 - Rúrové vedenie	33 656,25
9 - Ostatné konštrukcie a práce-búranie	2 937,00
99 - Presun hmôt HSV	10 067,11
OST - Ostatné	222,50
D1 - Celkom	0,00

# ROZPOČET

Stavba:

IBV Vojenské 1 - SO 05 Splašková kanalizácia

Objekt:

**Objekt2 (2) - STOKA A2**

Miesto:

Dátum: 7. 1. 2026

Objednávateľ:

Projektant:

Zhotoviteľ:

Spracovateľ:

PČ	Typ	Kód	Popis	MJ	Množstvo	J.cena [EUR]	Cena celkom [EUR]
----	-----	-----	-------	----	----------	--------------	-------------------

## Náklady z rozpočtu

**111 291,02**

D HSV Práce a dodávky HSV 0,00

D 1 Zemné práce 61 425,24

1	K	115001103	Odvedenie vody potrubím pri priemere potrubia DN nad 150 do 250	m	20,000	20,30	406,00
2	K	115101201	Čerpanie vody do výšky 10 m, s priemerným prítokom litrov za minútu do 500 l	hod	550,000	13,35	7 342,50
3	K	115101301	Pohotovosť záložnej čerpacej súpravy do výšky 10 m, s priemerným prítokom do 500 l/min.	deň	22,917	6,30	144,38
4	K	119001411	Dočasné zaistenie podzemného potrubia DN do 200	m	4,000	35,68	142,72
5	K	119001412	Dočasné zaistenie podzemného potrubia DN 200-500	m	1,000	44,32	44,32
6	K	119001422	Dočasné zaistenie káblov a káblových traťí do 6 káblov	m	3,000	28,12	84,36
7	K	120001101	Príplatok k cenám výkopov za sťaženie výkopu v blízkosti podzemného vedenia alebo výbušnín	m3	13,000	19,82	257,66
8	K	121101113	Odstránenie ornice s premiestn. na hromady, so zložením na vzdialenosť do 100 m a do 10000 m3	m3	110,000	0,93	102,30
9	K	132201203	Výkop ryhy šírky 600-2000mm horn.3 nad 1000 do 10000m3	m3	1 539,481	6,68	10 283,73
10	K	132201209	Príplatok k cenám za lepivosť pri hĺbení rýh š. nad 600 do 2 000 mm zapaž. i nezapažených, s urovaním dna v hornine 3	m3	769,741	0,40	307,90
11	K	132401201	Výkop ryhy šírky 600-2000mm hor 5 pre akékoľvek množstvo	m3	81,025	5,34	432,67
12	K	151101102	Paženie a rozopretie stien rýh pre podzemné vedenie, príložné do 4 m	m2	3 053,056	3,12	9 525,53
13	K	151101112	Odstránenie paženia rýh pre podzemné vedenie, príložné hĺbky do 4 m	m2	3 053,056	1,11	3 388,89
14	K	162501142	Vodorovné premiestnenie výkopku po spevnenej ceste z horniny tr.1-4, nad 1000 do 10000 m3 na vzdialenosť do 3000 m	m3	1 649,481	2,87	4 734,01
15	K	162501143	Príplatok k cene za každých ďalších a začatých 1000 m	m3	3 298,962	0,20	659,79
16	K	162501242	Vodorovné premiestnenie výkopku po nespevnenej ceste z horniny tr.5-7, nad 100 do 1000 m3 na vzdialenosť do 3000 m	m3	81,025	3,02	244,70
17	K	162501243	Príplatok k cene za každých ďalších a začatých 1000 m	m3	162,050	0,76	123,16
18	K	171201203	Uloženie sypaniny na skládky nad 1000 do 10000 m3	m3	1 620,506	0,61	988,51
19	K	171201p01	Poplatok za uloženie sypaniny na skládky	M3	1 730,506	0,85	1 470,93
20	K	174101002	Zásyp sypaninou so zhutnením jám, šachiet, rýh, zárezov alebo okolo objektov nad 100 do 1000 m3	m3	960,015	3,94	3 782,46
21	K	5833755100	Štrkopiesok predrvený 0-63 b	m3	960,015	11,13	10 684,97
22	K	175101101	Obsyp potrubia sypaninou z vhodných hornín 1 až 4 bez prehodenia sypaniny	m3	215,545	15,22	3 280,59
23	K	5833719100	Štrkopiesok 0-32 b	t	231,848	12,91	2 993,16

D 4 Vodorovné konštrukcie 2 982,92

24	K	451573111	Lôžko pod potrubie, stoky a drobné objekty, v otvorenom výkope z piesku a štrkopiesku do 63 mm	m3	87,554	19,58	1 714,31
25	K	452112111	Osadenie prstenca alebo rámu pod poklopy a mreže, výšky do 100 mm	ks	26,000	8,68	225,68
26	K	5922442110	Vyrovnávací prstenec 63/4	ks	10,100	31,15	314,62
27	K	5922442120	Vyrovnávací prstenec 63/6	ks	2,020	31,15	62,92
28	K	5922442130	Vyrovnávací prstenec 63/8	ks	1,010	31,15	31,46
29	K	5922442140	Vyrovnávací prstenec 63/10	ks	13,130	31,15	409,00

PČ	Typ	Kód	Popis	MJ	Množstvo	J.cena [EUR]	Cena celkom [EUR]
30	K	452112121	Osadenie prstenca pod poklapy a mreže, výšky nad 100 do 200 mm	ks	1,000	27,59	27,59
31	K	5922442150	Vyrovnávací prstenec 63/12	ks	1,010	31,15	31,46
32	K	452386111	Vyrovnávací prstenec z prostého betónu tr.C 8/10pod poklapy a mreže, výška do 100 mm	ks	4,000	41,47	165,88

**D 8 Rúrové vedenie 33 656,25**

33	K	871228111	Ukladanie drenážneho potrubia do pripravenej ryhy priemeru nad 90 do 150 mm	m	550,000	0,47	258,50
34	K	2861121630	Rúrka flexodrenážna PVC D 100 mm	m	555,500	0,98	544,39
35	K	871373121	Montáž potrubia z kanaliz. rúr z PVC v sklone do 20 % DN 300	m	550,000	2,23	1 226,50
36	K	2860005060	PVC rúra 315x10,0/6m - SN12 rúry - hladký kanalizačný systém	ks	100,192	135,41	13 567,00
37	K	877313123	Montáž tvarovky na potrubí z rúr z tvrdého PVC jednoosá DN 150 mm	ks	55,000	4,77	262,35
38	K	286000525p	PVC koleno 160/45°- SN12 - PVC hladký kanalizačný systém	ks	60,115	2,73	164,11
39	K	877373121	Montáž tvarovky na potrubí z rúr z PVC, odbočná DN 300	ks	55,000	6,57	361,35
40	K	2860005370	PVC odbočka 300/150/45°- SN12 - PVC hladký kanalizačný systém	ks	60,115	58,74	3 531,16
41	K	892371000	Skúška tesnosti kanalizácie D 300	m	550,000	2,78	1 529,00
42	K	892372111	Zabezpečenie koncov potrubia pri tlakových skúškach DN do 300	ks	2,000	178,00	356,00
43	K	89411a1	Kanalizačná splašková prípojka 5,0 m PVC DN150	ks	55,000	59,01	3 245,55
44	K	894401111	Osadenie betónového dielca pre šachty, rovná alebo prechodová skruž TBS	ks	30,000	33,38	1 001,40
45	K	5922465970	Kónus TBR-Q.1 100-63/58/12 KPS, rozmer 1000/625/580 mm, sila steny 120 mm-betónový prefabrikát	ks	14,140	56,96	805,41
46	K	5922466000	Skruž výšky 250 mm TBS-Q.1 100/25/12 PS, rozmer 1000/250/120 mm, sila steny 120 mm-betónový prefabrikát	ks	1,010	57,82	58,40
47	K	5922466030	Skruž výšky 500 mm TBS-Q.1 100/50/12 PS, rozmer 1000/500/120 mm, sila steny 120 mm-betónový prefabrikát	ks	1,010	94,52	95,47
48	K	5922466060	Skruž výšky 1000 mm TBS-Q.1 100/100/12 PS, rozmer 1000/1000/120 mm, sila steny 120 mm-betónový prefabrikát	ks	14,140	80,99	1 145,20
49	K	5922466200	Elastomerové tesnenie EMT DN 1000 pre spojenie šachtových dielov	ks	30,300	6,85	207,56
50	K	894403021	Osadenie betónového dielca pre šachty, dno akéhokoľvek druhu	ks	14,000	33,38	467,32
51	K	5922466080	Dno výšky 600 mm priame TBZ-Q.1 100/60 V max 40, rozmer 1000/600x400 mm-betónový prefabrikát	ks	14,140	145,34	2 055,11
52	K	5922466200.1	Elastomerové tesnenie EMT DN 1000 pre spojenie šachtových dielov	ks	14,140	6,85	96,86
53	K	2860011920	Šachtová prechodka 315	ks	31,000	18,69	579,39
54	K	899104111	Osadenie poklopu liatinového a oceľového vrátane rámu hmotn. nad 150 kg	ks	14,000	37,51	525,14
55	K	5524213570	Poklop BEGU, Betón - liatina -pre revízne šachty DN630 - 1000 (kc.PL600/D400)	ks	14,140	111,25	1 573,08

**D 9 Ostatné konštrukcie a práce-búranie 2 937,00**

56	K	919735vs2	Vytýčenie staveniska	100m	5,500	89,00	489,50
57	K	919735vsp4	Práce - vykonávané po výstavbe zameranie skutočného vyhotovenia stavby	kpl	0,550	2 225,00	1 223,75
58	K	919735vss3	Vytýčenie inžinierskych sietí	kpl	0,550	2 225,00	1 223,75

**D 99 Presun hmôt HSV 10 067,11**

59	K	998276101	Presun hmôt pre rúrové vedenie hĺbené z rúr z plast., hmôt alebo sklolamin. v otvorenom výkope	t	2 262,271	4,45	10 067,11
----	---	-----------	--	---	-----------	------	-----------

**D OST Ostatné 222,50**

60	K	9140011	Dočasné dopravné značenie- prenosné značenie zapožičanie v.č. E3.6-prenájom(cenová ponuka)	sub	0,250	890,00	222,50
----	---	---------	--	-----	-------	--------	--------

**D D1 Celkom 0,00**

# KRYCÍ LIST ROZPOČTU

Stavba:

IBV Vojenské 1 - SO 05 Splašková kanalizácia

Objekt:

**Objekt2 (3) - STOKA A2-1**

JKSO:

Miesto:

ČS:

Dátum:

7. 1. 2026

Objednávateľ:

IČO:

IČ DPH:

Zhotoviteľ:

IČO:

IČ DPH:

Projektant:

IČO:

IČ DPH:

Spracovateľ:

IČO:

IČ DPH:

Poznámka:

---

**Cena bez DPH**

**15 206,98**

	Základ dane	Sadzba dane	Výška dane
DPH základná	0,00	23,00%	0,00
DPH znížená	15 206,98	23,00%	3 497,61

---

**Cena s DPH**

**v EUR**

**18 704,59**

---

**Projektant**

**Spracovateľ**

Dátum a podpis:

Pečiatka

Dátum a podpis:

Pečiatka

---

**Objednávateľ**

**Zhotoviteľ**

Dátum a podpis:

Pečiatka

Dátum a podpis:

Pečiatka

# REKAPITULÁCIA ROZPOČTU

Stavba: IBV Vojenské 1 - SO 05 Splašková kanalizácia

Objekt: **Objekt2 (3) - STOKA A2-1**

Miesto:

Dátum: 7. 1. 2026

Objednávateľ:

Projektant:

Zhotoviteľ:

Spracovateľ:

Kód dielu - Popis

Cena celkom [EUR]

## Náklady z rozpočtu

**15 206,98**

HSV - Práce a dodávky HSV	0,00
1 - Zemné práce	8 613,29
4 - Vodorovné konštrukcie	299,16
8 - Rúrové vedenie	3 675,16
9 - Ostatné konštrukcie a práce-búranie	534,00
99 - Presun hmôt HSV	1 862,87
OST - Ostatné	222,50
D1 - Celkom	0,00

# ROZPOČET

Stavba:

IBV Vojenské 1 - SO 05 Splašková kanalizácia

Objekt:

Objekt2 (3) - STOKA A2-1

Miesto:

Dátum: 7. 1. 2026

Objednávateľ:

Projektant:

Zhotoviteľ:

Spracovateľ:

PČ	Typ	Kód	Popis	MJ	Množstvo	J.cena [EUR]	Cena celkom [EUR]
----	-----	-----	-------	----	----------	--------------	-------------------

## Náklady z rozpočtu

15 206,98

D HSV Práce a dodávky HSV 0,00

D 1 Zemné práce 8 613,29

1	K	115001103	Odvedenie vody potrubím pri priemere potrubia DN nad 150 do 250	m	5,000	20,30	101,50
2	K	115101201	Čerpanie vody do výšky 10 m, s priemerným prítokom litrov za minútu do 500 l	hod	58,000	13,35	774,30
3	K	115101301	Pohotovosť záložnej čerpacej súpravy do výšky 10 m, s priemerným prítokom do 500 l/min.	deň	2,417	6,30	15,23
4	K	121101113	Odstránenie ornice s premiestn. na hromady, so zložením na vzdialenosť do 100 m a do 10000 m3	m3	11,600	0,93	10,79
5	K	132201203	Výkop ryhy šírky 600-2000mm horn.3 nad 1000 do 10000m3	m3	146,351	6,68	977,62
6	K	132201209	Príplatok k cenám za lepivosť pri hĺbení rýh š. nad 600 do 2 000 mm zapaž. i nezapažených, s urovnaním dna v hornine 3	m3	73,176	0,40	29,27
7	K	132401201	Výkop ryhy šírky 600-2000mm hor 5 pre akékoľvek množstvo	m3	7,703	5,34	41,13
8	K	151101102	Paženie a rozopretie stien rýh pre podzemné vedenie, príložné do 4 m	m2	294,624	3,12	919,23
9	K	151101112	Odstránenie paženia rýh pre podzemné vedenie, príložné hĺbky do 4 m	m2	294,624	1,11	327,03
10	K	162501142	Vodorovné premiestnenie výkopku po spevnenej ceste z horniny tr.1-4, nad 1000 do 10000 m3 na vzdialenosť do 3000 m	m3	157,951	2,87	453,32
11	K	162501143	Príplatok k cene za každých ďalších a začatých 1000 m	m3	315,902	0,20	63,18
12	K	162501242	Vodorovné premiestnenie výkopku po nespevnenej ceste z horniny tr.5-7, nad 100 do 1000 m3 na vzdialenosť do 3000 m	m3	7,703	3,02	23,26
13	K	162501243	Príplatok k cene za každých ďalších a začatých 1000 m	m3	15,406	0,76	11,71
14	K	171201203	Uloženie sypaniny na skládky nad 1000 do 10000 m3	m3	154,054	0,61	93,97
15	K	171201p01	Poplatok za uloženie sypaniny na skládky	M3	165,654	0,85	140,81
16	K	174101002	Zásyp sypaninou so zhutnením jám, šachiet, rýh, zárezov alebo okolo objektov nad 100 do 1000 m3	m3	85,722	3,94	337,74
17	K	5833755100	Štrkopiesok predrvený 0-63 b	m3	85,722	11,13	954,09
18	K	175101101	Obsyp potrubia sypaninou z vhodných hornín 1 až 4 bez prehodenia sypaniny	m3	22,730	15,22	345,95
19	K	5833719100	Štrkopiesok 0-32 b	t	231,848	12,91	2 993,16

D 4 Vodorovné konštrukcie 299,16

20	K	451573111	Lôžko pod potrubie, stoky a drobné objekty, v otvorenom výkope z piesku a štrkopiesku do 63 mm	m3	9,061	19,58	177,41
21	K	452112111	Osadenie prstenca alebo rámu pod poklapy a mreže, výšky do 100 mm	ks	2,000	8,68	17,36
22	K	5922442140	Vyrovnávací prstenec 63/10	ks	2,020	31,15	62,92
23	K	452386111	Vyrovnávací prstenec z prostého betónu tr.C 8/10pod poklapy a mreže, výška do 100 mm	ks	1,000	41,47	41,47

D 8 Rúrové vedenie 3 675,16

24	K	871228111	Ukladanie drenážneho potrubia do pripravenej ryhy priemeru nad 90 do 150 mm	m	58,000	0,47	27,26
25	K	2861121630	Rúrka flexodrenážna PVC D 100 mm	m	58,580	0,98	57,41
26	K	871373121	Montáž potrubia z kanaliz. rúr z PVC v sklone do 20 % DN 300	m	58,000	2,23	129,34
27	K	2860005060	PVC rúra 315x10,0/6m - SN12 rúry - hladký kanalizačný systém	ks	10,566	135,41	1 430,74

PČ	Typ	Kód	Popis	MJ	Množstvo	J.cena [EUR]	Cena celkom [EUR]
28	K	877313123	Montáž tvarovky na potrubí z rúr z tvrdého PVC jednoosá DN 150 mm	ks	6,000	4,77	28,62
29	K	286000525p	PVC koleno 160/45°- SN12 - PVC hladký kanalizačný systém	ks	6,558	2,73	17,90
30	K	877373121	Montáž tvarovky na potrubí z rúr z PVC, odbočná DN 300	ks	6,000	6,57	39,42
31	K	2860005370	PVC odbočka 300/150/45°- SN12 - PVC hladký kanalizačný systém	ks	6,558	58,74	385,22
32	K	892371000	Skúška tesnosti kanalizácie D 300	m	58,000	2,78	161,24
33	K	892372111	Zabezpečenie koncov potrubia pri tlakových skúškach DN do 300	ks	2,000	178,00	356,00
34	K	89411a1	Kanalizačná splašková prípojka 5,0 m PVC DN150	ks	6,000	59,01	354,06
35	K	894401111	Osadenie betónového dielca pre šachty, rovná alebo prechodová skruž TBS	ks	3,000	33,38	100,14
36	K	5922465970	Kónus TBR-Q.1 100-63/58/12 KPS, rozmer 1000/625/580 mm, sila steny 120 mm-betónový prefabrikát	ks	1,010	56,96	57,53
37	K	5922466000	Skruž výšky 250 mm TBS-Q.1 100/25/12 PS, rozmer 1000/250/120 mm, sila steny 120 mm-betónový prefabrikát	ks	1,010	57,82	58,40
38	K	5922466030	Skruž výšky 500 mm TBS-Q.1 100/50/12 PS, rozmer 1000/500/120 mm, sila steny 120 mm-betónový prefabrikát	ks	1,010	94,52	95,47
39	K	5922466200	Elastomerové tesnenie EMT DN 1000 pre spojenie šachtových dielov	ks	3,030	6,85	20,76
40	K	894403021	Osadenie betónového dielca pre šachty, dno akéhokoľvek druhu	ks	1,000	33,38	33,38
41	K	5922466080	Dno výšky 600 mm priame TBZ-Q.1 100/60 V max 40, rozmer 1000/600x400 mm-betónový prefabrikát	ks	1,010	145,34	146,79
42	K	5922466200.1	Elastomerové tesnenie EMT DN 1000 pre spojenie šachtových dielov	ks	1,010	6,85	6,92
43	K	2860011920	Šachtová prechodka 315	ks	1,000	18,69	18,69
44	K	899104111	Osadenie poklopu liatinového a oceľového vrátane rámu hmotn. nad 150 kg	ks	1,000	37,51	37,51
45	K	5524213570	Poklop BEGU, Betón - liatina -pre revízne šachty DN630 - 1000 (kc.PL600/D400)	ks	1,010	111,25	112,36

**D 9 Ostatné konštrukcie a práce-búranie 534,00**

46	K	919735vs2	Vytýčenie staveniska	100m	1,000	89,00	89,00
47	K	919735vsp4	Práce - vykonávané po výstavbe zameranie skutočného vyhotovenia stavby	kpl	0,100	2 225,00	222,50
48	K	919735vss3	Vytýčenie inžinierskych sietí	kpl	0,100	2 225,00	222,50

**D 99 Presun hmôt HSV 1 862,87**

49	K	998276101	Presun hmôt pre rúrové vedenie hĺbené z rúr z plast., hmôt alebo sklolamin. v otvorenom výkope	t	418,622	4,45	1 862,87
----	---	-----------	--	---	---------	------	----------

**D OST Ostatné 222,50**

50	K	9140011	Dočasné dopravné značenie- prenosné značenie zapožičiannie v.č. E3.6-prenájom(cenová ponuka)	sub	0,250	890,00	222,50
----	---	---------	--	-----	-------	--------	--------

**D D1 Celkom 0,00**

# KRYCÍ LIST ROZPOČTU

Stavba:

IBV Vojenské 1 - SO 05 Splašková kanalizácia

Objekt:

**Objekt2 (4) - STOKA A2-2**

JKSO:

Miesto:

ČS:

Dátum:

7. 1. 2026

Objednávateľ:

IČO:

IČ DPH:

Zhotoviteľ:

IČO:

IČ DPH:

Projektant:

IČO:

IČ DPH:

Spracovateľ:

IČO:

IČ DPH:

Poznámka:

---

**Cena bez DPH**

**26 571,86**

	Základ dane	Sadzba dane	Výška dane
DPH základná	0,00	23,00%	0,00
DPH znížená	26 571,86	23,00%	6 111,53

---

**Cena s DPH**

**v EUR**

**32 683,39**

---

**Projektant**

**Spracovateľ**

Dátum a podpis:

Pečiatka

Dátum a podpis:

Pečiatka

---

**Objednávateľ**

**Zhotoviteľ**

Dátum a podpis:

Pečiatka

Dátum a podpis:

Pečiatka

# REKAPITULÁCIA ROZPOČTU

Stavba: IBV Vojenské 1 - SO 05 Splašková kanalizácia

Objekt: **Objekt2 (4) - STOKA A2-2**

Miesto:

Dátum: 7. 1. 2026

Objednávateľ:

Projektant:

Zhotoviteľ:

Spracovateľ:

Kód dielu - Popis

Cena celkom [EUR]

## Náklady z rozpočtu

**26 571,86**

HSV - Práce a dodávky HSV	0,00
1 - Zemné práce	14 918,35
4 - Vodorovné konštrukcie	701,65
8 - Rúrové vedenie	7 351,30
9 - Ostatné konštrukcie a práce-búranie	534,00
99 - Presun hmôt HSV	2 844,06
OST - Ostatné	222,50
D1 - Celkom	0,00

# ROZPOČET

Stavba:

IBV Vojenské 1 - SO 05 Splašková kanalizácia

Objekt:

**Objekt2 (4) - STOKA A2-2**

Miesto:

Dátum: 7. 1. 2026

Objednávateľ:

Projektant:

Zhotoviteľ:

Spracovateľ:

PČ	Typ	Kód	Popis	MJ	Množstvo	J.cena [EUR]	Cena celkom [EUR]
----	-----	-----	-------	----	----------	--------------	-------------------

## Náklady z rozpočtu

**26 571,86**

D HSV Práce a dodávky HSV 0,00

D 1 Zemné práce 14 918,35

1	K	115001103	Odvedenie vody potrubím pri priemere potrubia DN nad 150 do 250	m	10,000	20,30	203,00
2	K	115101201	Čerpanie vody do výšky 10 m, s priemerným prítokom litrov za minútu do 500 l	hod	115,000	13,35	1 535,25
3	K	115101301	Pohotovosť záložnej čerpacej súpravy do výšky 10 m, s priemerným prítokom do 500 l/min.	deň	4,792	6,30	30,19
4	K	119001411	Dočasné zaistenie podzemného potrubia DN do 200	m	2,000	35,68	71,36
5	K	120001101	Príplatok k cenám výkopov za sťaženie výkopu v blízkosti podzemného vedenia alebo výbušnín	m3	2,000	19,82	39,64
6	K	121101113	Odstránenie ornice s premiestn. na hromady, so zložením na vzdialenosť do 100 m a do 10000 m3	m3	23,000	0,93	21,39
7	K	132201203	Výkop ryhy šírky 600-2000mm horn.3 nad 1000 do 10000m3	m3	310,671	6,68	2 075,28
8	K	132201209	Príplatok k cenám za lepivosť pri hĺbení rýh š. nad 600 do 2 000 mm zapaž. i nezapažených, s urovnaním dna v hornine 3	m3	155,336	0,40	62,13
9	K	132401201	Výkop ryhy šírky 600-2000mm hor 5 pre akékoľvek množstvo	m3	16,351	5,34	87,31
10	K	151101102	Paženie a rozopretie stien rýh pre podzemné vedenie, príložné do 4 m	m2	615,072	3,12	1 919,02
11	K	151101112	Odstránenie paženia rýh pre podzemné vedenie, príložné hĺbky do 4 m	m2	615,072	1,11	682,73
12	K	162501142	Vodorovné premiestnenie výkopku po spevnenej ceste z horniny tr.1-4, nad 1000 do 10000 m3 na vzdialenosť do 3000 m	m3	333,671	2,87	957,64
13	K	162501143	Príplatok k cene za každých ďalších a začatých 1000 m	m3	667,342	0,20	133,47
14	K	162501242	Vodorovné premiestnenie výkopku po nespevnenej ceste z horniny tr.5-7, nad 100 do 1000 m3 na vzdialenosť do 3000 m	m3	16,351	3,02	49,38
15	K	162501243	Príplatok k cene za každých ďalších a začatých 1000 m	m3	32,702	0,76	24,85
16	K	171201203	Uloženie sypaniny na skládky nad 1000 do 10000 m3	m3	327,022	0,61	199,48
17	K	171201p01	Poplatok za uloženie sypaniny na skládky	M3	350,022	0,85	297,52
18	K	174101002	Zásyp sypaninou so zhutnením jám, šachiet, rýh, zárezov alebo okolo objektov nad 100 do 1000 m3	m3	189,091	3,94	745,02
19	K	5833755100	Štrkopiesok predrvený 0-63 b	m3	189,091	11,13	2 104,58
20	K	175101101	Obsyp potrubia sypaninou z vhodných hornín 1 až 4 bez prehodenia sypaniny	m3	45,069	15,22	685,95
21	K	5833719100	Štrkopiesok 0-32 b	t	231,848	12,91	2 993,16

D 4 Vodorovné konštrukcie 701,65

22	K	451573111	Lôžko pod potrubie, stoky a drobné objekty, v otvorenom výkope z piesku a štrkopiesku do 63 mm	m3	18,333	19,58	358,96
23	K	452112111	Osadenie prstenca alebo rámu pod poklapy a mreže, výšky do 100 mm	ks	5,000	8,68	43,40
24	K	5922442110	Vyrovnávací prstenec 63/4	ks	2,020	31,15	62,92
25	K	5922442140	Vyrovnávací prstenec 63/10	ks	3,030	31,15	94,38
26	K	452112121	Osadenie prstenca pod poklapy a mreže, výšky nad 100 do 200 mm	ks	1,000	27,59	27,59
27	K	5922442150	Vyrovnávací prstenec 63/12	ks	1,010	31,15	31,46
28	K	452386111	Vyrovnávací prstenec z prostého betónu tr.C 8/10pod poklapy a mreže, výška do 100 mm	ks	2,000	41,47	82,94

PČ	Typ	Kód	Popis	MJ	Množstvo	J.cena [EUR]	Cena celkom [EUR]
<b>D 8</b>			<b>Rúrové vedenie</b>				<b>7 351,30</b>
29	K	871228111	Ukladanie drenážneho potrubia do pripravenej ryhy priemeru nad 90 do 150 mm	m	115,000	0,47	54,05
30	K	2861121630	Rúrka flexodrenážna PVC D 100 mm	m	116,150	0,98	113,83
31	K	871373121	Montáž potrubia z kanaliz. rúr z PVC v sklone do 20 % DN 300	m	115,000	2,23	256,45
32	K	2860005060	PVC rúra 315x10,0/6m - SN12 rúry - hladký kanalizačný systém	ks	20,949	135,41	2 836,70
33	K	877313123	Montáž tvarovky na potrubí z rúr z tvrdého PVC jednoosá DN 150 mm	ks	12,000	4,77	57,24
34	K	286000525p	PVC koleno 160/45° - SN12 - PVC hladký kanalizačný systém	ks	13,116	2,73	35,81
35	K	877373121	Montáž tvarovky na potrubí z rúr z PVC, odbočná DN 300	ks	12,000	6,57	78,84
36	K	2860005370	PVC odbočka 300/150/45° - SN12 - PVC hladký kanalizačný systém	ks	13,116	58,74	770,43
37	K	892371000	Skúška tesnosti kanalizácie D 300	m	115,000	2,78	319,70
38	K	892372111	Zabezpečenie koncov potrubia pri tlakových skúškach DN do 300	ks	2,000	178,00	356,00
39	K	89411a1	Kanalizačná splašková prípojka 5,0 m PVC DN150	ks	12,000	59,01	708,12
40	K	894401111	Osadenie betónového dielca pre šachty, rovná alebo prechodová skruž TBS	ks	6,000	33,38	200,28
41	K	5922465970	Kónus TBR-Q.1 100-63/58/12 KPS, rozmer 1000/625/580 mm, sila steny 120 mm-betónový prefabrikát	ks	3,030	56,96	172,59
42	K	5922466060	Skruž výšky 1000 mm TBS-Q.1 100/100/12 PS, rozmer 1000/1000/120 mm, sila steny 120 mm-betónový prefabrikát	ks	3,030	80,99	245,40
43	K	5922466200	Elastomerové tesnenie EMT DN 1000 pre spojenie šachtových dielov	ks	6,060	6,85	41,51
44	K	894403021	Osadenie betónového dielca pre šachty, dno akéhokoľvek druhu	ks	3,000	33,38	100,14
45	K	5922466080	Dno výšky 600 mm priame TBZ-Q.1 100/60 V max 40, rozmer 1000/600x400 mm-betónový prefabrikát	ks	3,030	145,34	440,38
46	K	5922466200.1	Elastomerové tesnenie EMT DN 1000 pre spojenie šachtových dielov	ks	3,030	6,85	20,76
47	K	2860011920	Šachtová prechodka 315	ks	5,000	18,69	93,45
48	K	899104111	Osadenie poklopu liatinového a oceľového vrátane rámu hmotn. nad 150 kg	ks	3,000	37,51	112,53
49	K	5524213570	Poklop BEGU, Betón - liatina -pre revízne šachty DN630 - 1000 (kc.PL600/D400)	ks	3,030	111,25	337,09
<b>D 9</b>			<b>Ostatné konštrukcie a práce-búranie</b>				<b>534,00</b>
50	K	919735vs2	Vytýčenie staveniska	100m	1,000	89,00	89,00
51	K	919735vsp4	Práce - vykonávané po výstavbe zameranie skutočného vyhotovenia stavby	kpl	0,100	2 225,00	222,50
52	K	919735vss3	Vytýčenie inžinierskych sietí	kpl	0,100	2 225,00	222,50
<b>D 99</b>			<b>Presun hmôt HSV</b>				<b>2 844,06</b>
53	K	998276101	Presun hmôt pre rúrové vedenie hĺbené z rúr z plast., hmôt alebo sklolamin. v otvorenom výkope	t	639,114	4,45	2 844,06
<b>D OST</b>			<b>Ostatné</b>				<b>222,50</b>
54	K	9140011	Dočasné dopravné značenie- prenosné značenie zapožičanie v.č. E3.6-prenájom(cenová ponuka)	sub	0,250	890,00	222,50
<b>D D1</b>			<b>Celkom</b>				<b>0,00</b>

# KRYCÍ LIST ROZPOČTU

Stavba:

IBV Vojenské 1 - SO 05 Splašková kanalizácia

Objekt:

**Objekt2 (5) - STOKA A2-2-1**

JKSO:

Miesto:

Objednávateľ:

Zhotoviteľ:

Projektant:

Spracovateľ:

Poznámka:

ČS:

Dátum:

7. 1. 2026

IČO:

IČ DPH:

IČO:

IČ DPH:

IČO:

IČ DPH:

IČO:

IČ DPH:

---

**Cena bez DPH**

**5 793,23**

	Základ dane	Sadzba dane	Výška dane
DPH základná	0,00	23,00%	0,00
DPH znížená	5 793,23	23,00%	1 332,44

---

**Cena s DPH**

**v EUR**

**7 125,67**

---

**Projektant**

**Spracovateľ**

Dátum a podpis:

Pečiatka

Dátum a podpis:

Pečiatka

---

**Objednávateľ**

**Zhotoviteľ**

Dátum a podpis:

Pečiatka

Dátum a podpis:

Pečiatka

# REKAPITULÁCIA ROZPOČTU

Stavba: IBV Vojenské 1 - SO 05 Splašková kanalizácia

Objekt: **Objekt2 (5) - STOKA A2-2-1**

Miesto:

Dátum: 7. 1. 2026

Objednávateľ:

Projektant:

Zhotoviteľ:

Spracovateľ:

Kód dielu - Popis

Cena celkom [EUR]

## Náklady z rozpočtu

**5 793,23**

HSV - Práce a dodávky HSV	0,00
1 - Zemné práce	2 541,69
4 - Vodorovné konštrukcie	156,23
8 - Rúrové vedenie	1 922,84
9 - Ostatné konštrukcie a práce-búranie	534,00
99 - Presun hmôt HSV	415,97
OST - Ostatné	222,50
D1 - Celkom	0,00

# ROZPOČET

Stavba: IBV Vojenské 1 - SO 05 Splašková kanalizácia

Objekt: **Objekt2 (5) - STOKA A2-2-1**

Miesto:

Dátum: 7. 1. 2026

Objednávateľ:

Projektant:

Zhotoviteľ:

Spracovateľ:

PČ	Typ	Kód	Popis	MJ	Množstvo	J.cena [EUR]	Cena celkom [EUR]
----	-----	-----	-------	----	----------	--------------	-------------------

## Náklady z rozpočtu

**5 793,23**

D HSV Práce a dodávky HSV 0,00

D 1 Zemné práce 2 541,69

1	K	115001103	Odvedenie vody potrubím pri priemere potrubia DN nad 150 do 250	m	5,000	20,30	101,50
2	K	115101201	Čerpanie vody do výšky 10 m, s priemerným prítokom litrov za minútu do 500 l	hod	23,000	13,35	307,05
3	K	115101301	Pohotovosť záložnej čerpacej súpravy do výšky 10 m, s priemerným prítokom do 500 l/min.	deň	0,958	6,30	6,04
4	K	121101113	Odstránenie ornice s premiestn. na hromady, so zložením na vzdialenosť do 100 m a do 10000 m3	m3	4,600	0,93	4,28
5	K	132201203	Výkop ryhy šírky 600-2000mm horn.3 nad 1000 do 10000m3	m3	60,639	6,68	405,07
6	K	132201209	Príplatok k cenám za lepivosť pri hĺbení rýh š. nad 600 do 2 000 mm zapaž. i nezapažených, s urovnaním dna v hornine 3	m3	30,320	0,40	12,13
0	K	Pol1	0,5*60,639		30,320	0,00	0,00
7	K	132401201	Výkop ryhy šírky 600-2000mm hor 5 pre akékoľvek množstvo	m3	3,192	5,34	17,05
0	K	Pol2	63,831*0,05" 5% z výkopu		3,192	0,00	0,00
8	K	151101102	Paženie a rozopretie stien rýh pre podzemné vedenie, príložené do 4 m	m2	116,144	3,12	362,37
9	K	151101112	Odstránenie paženia rýh pre podzemné vedenie, príložené hĺbky do 4 m	m2	116,144	1,11	128,92
10	K	162501142	Vodorovné premiestnenie výkopku po spevnenej ceste z horniny tr.1-4, nad 1000 do 10000 m3 na vzdialenosť do 3000 m	m3	65,539	2,87	188,10
11	K	162501143	Príplatok k cene za každých ďalších a začatých 1000 m	m3	131,078	0,20	26,22
12	K	162501242	Vodorovné premiestnenie výkopku po nespevnenej ceste z horniny tr.5-7, nad 100 do 1000 m3 na vzdialenosť do 3000 m	m3	3,192	3,02	9,64
13	K	162501243	Príplatok k cene za každých ďalších a začatých 1000 m	m3	6,384	0,76	4,85
14	K	171201203	Uloženie sypaniny na skládky nad 1000 do 10000 m3	m3	63,631	0,61	38,81
15	K	171201p01	Poplatok za uloženie sypaniny na skládky	M3	68,431	0,85	58,17
16	K	174101002	Zásyp sypaninou so zhutnením jám, šachiet, rýh, zárezov alebo okolo objektov nad 100 do 1000 m3	m3	35,598	3,94	140,26
17	K	5833755100	Štrkopiesok predrvený 0-63 b	m3	35,598	11,13	396,21
18	K	175101101	Obsyp potrubia sypaninou z vhodných hornín 1 až 4 bez prehodenia sypaniny	m3	9,014	15,22	137,19
19	K	5833719100	Štrkopiesok 0-32 b	t	15,324	12,91	197,83

D 4 Vodorovné konštrukcie 156,23

20	K	451573111	Lôžko pod potrubie, stoky a drobné objekty, v otvorenom výkope z piesku a štrkopiesku do 63 mm	m3	3,811	19,58	74,62
21	K	452112111	Osadenie prstenca alebo rámu pod poklapy a mreže, výšky do 100 mm	ks	1,000	8,68	8,68
22	K	5922442140	Vyrovnávací prstenec 63/10	ks	1,010	31,15	31,46
23	K	452386111	Vyrovnávací prstenec z prostého betónu tr.C 8/10pod poklapy a mreže, výška do 100 mm	ks	1,000	41,47	41,47

D 8 Rúrové vedenie 1 922,84

24	K	871228111	Ukladanie drenážneho potrubia do pripravenej ryhy priemeru nad 90 do 150 mm	m	23,000	0,47	10,81
25	K	2861121630	Rúrka flexodrenážna PVC D 100 mm	m	23,230	0,98	22,77

PČ	Typ	Kód	Popis	MJ	Množstvo	J.cena [EUR]	Cena celkom [EUR]
26	K	871373121	Montáž potrubia z kanaliz. rúr z PVC v sklone do 20 % DN 300	m	23,000	2,23	51,29
27	K	2860005060	PVC rúra 315x10,0/6m - SN12 rúry - hladký kanalizačný systém	ks	4,190	135,41	567,37
28	K	877313123	Montáž tvarovky na potrubí z rúr z tvrdého PVC jednoosá DN 150 mm	ks	2,000	4,77	9,54
29	K	286000525p	PVC koleno 160/45° - SN12 - PVC hladký kanalizačný systém	ks	2,186	2,73	5,97
30	K	877373121	Montáž tvarovky na potrubí z rúr z PVC, odbočná DN 300	ks	2,000	6,57	13,14
31	K	2860005370	PVC odbočka 300/150/45° - SN12 - PVC hladký kanalizačný systém	ks	2,186	58,74	128,41
32	K	892371000	Skúška tesnosti kanalizácie D 300	m	23,000	2,78	63,94
33	K	892372111	Zabezpečenie koncov potrubia pri tlakových skúškach DN do 300	ks	2,000	178,00	356,00
34	K	89411a1	Kanalizačná splašková prípojka 5,0 m PVC DN150	ks	2,000	59,01	118,02
35	K	894401111	Osadenie betónového dielca pre šachty, rovná alebo prechodová skruž TBS	ks	2,000	33,38	66,76
36	K	5922465970	Kónus TBR-Q.1 100-63/58/12 KPS, rozmer 1000/625/580 mm, sila steny 120 mm-betónový prefabrikát	ks	1,010	56,96	57,53
37	K	5922466060	Skruž výšky 1000 mm TBS-Q.1 100/100/12 PS, rozmer 1000/1000/120 mm, sila steny 120 mm-betónový prefabrikát	ks	1,010	80,99	81,80
38	K	5922466200	Elastomerové tesnenie EMT DN 1000 pre spojenie šachtových dielov	ks	2,020	6,85	13,84
39	K	894403021	Osadenie betónového dielca pre šachty, dno akéhokoľvek druhu	ks	1,000	33,38	33,38
40	K	5922466080	Dno výšky 600 mm priame TBZ-Q.1 100/60 V max 40, rozmer 1000/600x400 mm-betónový prefabrikát	ks	1,010	145,34	146,79
41	K	5922466200.1	Elastomerové tesnenie EMT DN 1000 pre spojenie šachtových dielov	ks	1,010	6,85	6,92
42	K	2860011920	Šachtová prechodka 315	ks	1,000	18,69	18,69
43	K	899104111	Osadenie poklopu liatinového a oceľového vrátane rámu hmotn. nad 150 kg	ks	1,000	37,51	37,51
44	K	5524213570	Poklop BEGU, Betón - liatina -pre revízne šachty DN630 - 1000 (kc.PL600/D400)	ks	1,010	111,25	112,36

**D 9 Ostatné konštrukcie a práce-búranie 534,00**

45	K	919735vs2	Vytýčenie staveniska	100m	1,000	89,00	89,00
46	K	919735vsp4	Práce - vykonávané po výstavbe zameranie skutočného vyhotovenia stavby	kpl	0,100	2 225,00	222,50
47	K	919735vss3	Vytýčenie inžinierskych sietí	kpl	0,100	2 225,00	222,50

**D 99 Presun hmôt HSV 415,97**

48	K	998276101	Presun hmôt pre rúrové vedenie hĺbené z rúr z plast., hmôt alebo sklolamin. v otvorenom výkope	t	93,476	4,45	415,97
----	---	-----------	--	---	--------	------	--------

**D OST Ostatné 222,50**

49	K	9140011	Dočasné dopravné značenie- prenosné značenie zapožičanie v.č. E3.6-prenájom(cenová ponuka)	sub	0,250	890,00	222,50
----	---	---------	--	-----	-------	--------	--------

**D D1 Celkom 0,00**

# KRYCÍ LIST ROZPOČTU

Stavba:

IBV Vojenské 1 - SO 05 Splašková kanalizácia

Objekt:

**Objekt2 (6) - STOKA A2-3**

JKSO:

Miesto:

ČS:

Dátum:

7. 1. 2026

Objednávateľ:

IČO:

IČ DPH:

Zhotoviteľ:

IČO:

IČ DPH:

Projektant:

IČO:

IČ DPH:

Spracovateľ:

IČO:

IČ DPH:

Poznámka:

---

**Cena bez DPH**

**27 203,12**

	Základ dane	Sadzba dane	Výška dane
DPH základná	0,00	23,00%	0,00
DPH znížená	27 203,12	23,00%	6 256,72

---

**Cena s DPH**

**v EUR**

**33 459,84**

---

**Projektant**

**Spracovateľ**

Dátum a podpis:

Pečiatka

Dátum a podpis:

Pečiatka

---

**Objednávateľ**

**Zhotoviteľ**

Dátum a podpis:

Pečiatka

Dátum a podpis:

Pečiatka

# REKAPITULÁCIA ROZPOČTU

Stavba: IBV Vojenské 1 - SO 05 Splašková kanalizácia

Objekt: **Objekt2 (6) - STOKA A2-3**

Miesto:

Dátum: 7. 1. 2026

Objednávateľ:

Projektant:

Zhotoviteľ:

Spracovateľ:

Kód dielu - Popis

Cena celkom [EUR]

## Náklady z rozpočtu

**27 203,12**

HSV - Práce a dodávky HSV	0,00
1 - Zemné práce	14 999,43
4 - Vodorovné konštrukcie	828,89
8 - Rúrové vedenie	8 007,93
9 - Ostatné konštrukcie a práce-búranie	534,00
99 - Presun hmôt HSV	2 610,37
OST - Ostatné	222,50
D1 - Celkom	0,00

# ROZPOČET

Stavba:

IBV Vojenské 1 - SO 05 Splašková kanalizácia

Objekt:

**Objekt2 (6) - STOKA A2-3**

Miesto:

Dátum: 7. 1. 2026

Objednávateľ:

Projektant:

Zhotoviteľ:

Spracovateľ:

PČ	Typ	Kód	Popis	MJ	Množstvo	J.cena [EUR]	Cena celkom [EUR]
----	-----	-----	-------	----	----------	--------------	-------------------

## Náklady z rozpočtu

**27 203,12**

D HSV Práce a dodávky HSV 0,00

D 1 Zemné práce 14 999,43

1	K	115001103	Odvedenie vody potrubím pri priemere potrubia DN nad 150 do 250	m	10,000	20,30	203,00
2	K	115101201	Čerpanie vody do výšky 10 m, s priemerným prítokom litrov za minútu do 500 l	hod	117,000	13,35	1 561,95
3	K	115101301	Pohotovosť záložnej čerpacej súpravy do výšky 10 m, s priemerným prítokom do 500 l/min.	deň	4,875	6,30	30,71
4	K	119001411	Dočasné zaistenie podzemného potrubia DN do 200	m	1,000	35,68	35,68
5	K	120001101	Príplatok k cenám výkopov za sťaženie výkopu v blízkosti podzemného vedenia alebo výbušnín	m3	1,000	19,82	19,82
6	K	121101113	Odstránenie ornice s premiestn. na hromady, so zložením na vzdialenosť do 100 m a do 10000 m3	m3	23,400	0,93	21,76
7	K	132201203	Výkop ryhy šírky 600-2000mm horn.3 nad 1000 do 10000m3	m3	371,487	6,68	2 481,53
8	K	132201209	Príplatok k cenám za lepivosť pri hĺbení rýh š. nad 600 do 2 000 mm zapaž. i nezapažených, s urovnaním dna v hornine 3	m3	185,744	0,40	74,30
9	K	132401201	Výkop ryhy šírky 600-2000mm hor 5 pre akékoľvek množstvo	m3	19,552	5,34	104,41
10	K	151101102	Paženie a rozopretie stien rýh pre podzemné vedenie, príložné do 4 m	m2	725,792	3,12	2 264,47
11	K	151101112	Odstránenie paženia rýh pre podzemné vedenie, príložné hĺbky do 4 m	m2	725,792	1,11	805,63
12	K	162501142	Vodorovné premiestnenie výkopku po spevnenej ceste z horniny tr.1-4, nad 1000 do 10000 m3 na vzdialenosť do 3000 m	m3	394,887	2,87	1 133,33
13	K	162501143	Príplatok k cene za každých ďalších a začatých 1000 m	m3	789,774	0,20	157,95
14	K	162501242	Vodorovné premiestnenie výkopku po nespevnenej ceste z horniny tr.5-7, nad 100 do 1000 m3 na vzdialenosť do 3000 m	m3	19,552	3,02	59,05
15	K	162501243	Príplatok k cene za každých ďalších a začatých 1000 m	m3	39,104	0,76	29,72
16	K	171201203	Uloženie sypaniny na skládky nad 1000 do 10000 m3	m3	391,039	0,61	238,53
17	K	171201p01	Poplatok za uloženie sypaniny na skládky	M3	414,439	0,85	352,27
18	K	174101002	Zásyp sypaninou so zhutnením jám, šachiet, rýh, zárezov alebo okolo objektov nad 100 do 1000 m3	m3	246,924	3,94	972,88
19	K	5833755100	Štrkopiesok predrvený 0-63 b	m3	246,924	11,13	2 748,26
20	K	175101101	Obsyp potrubia sypaninou z vhodných hornín 1 až 4 bez prehodenia sypaniny	m3	45,852	15,22	697,87
21	K	5833719100	Štrkopiesok 0-32 b	t	77,948	12,91	1 006,31

D 4 Vodorovné konštrukcie 828,89

22	K	451573111	Lôžko pod potrubie, stoky a drobné objekty, v otvorenom výkope z piesku a štrkopiesku do 63 mm	m3	18,994	19,58	371,90
23	K	452112111	Osadenie prstenca alebo rámu pod poklpy a mreže, výšky do 100 mm	ks	8,000	8,68	69,44
24	K	5922442110	Vyrovnávací prstenec 63/4	ks	4,040	31,15	125,85
25	K	5922442120	Vyrovnávací prstenec 63/6	ks	2,020	31,15	62,92
26	K	5922442130	Vyrovnávací prstenec 63/8	ks	1,010	31,15	31,46
27	K	5922442140	Vyrovnávací prstenec 63/10	ks	4,040	31,15	125,85
28	K	452386111	Vyrovnávací prstenec z prostého betónu tr.C 8/10pod poklpy a mreže, výška do 100 mm	ks	1,000	41,47	41,47

PČ	Typ	Kód	Popis	MJ	Množstvo	J.cena [EUR]	Cena celkom [EUR]
----	-----	-----	-------	----	----------	--------------	-------------------

D 8

## Rúrové vedenie

8 007,93

29	K	871228111	Ukladanie drenážneho potrubia do pripravenej ryhy priemeru nad 90 do 150 mm	m	117,000	0,47	54,99
30	K	2861121630	Rúrka flexodrenážna PVC D 100 mm	m	118,170	0,98	115,81
31	K	871373121	Montáž potrubia z kanaliz. rúr z PVC v sklone do 20 % DN 300	m	117,000	2,23	260,91
32	K	2860005060	PVC rúra 315x10,0/6m - SN12 rúry - hladký kanalizačný systém	ks	21,314	135,41	2 886,13
33	K	877313123	Montáž tvarovky na potrubí z rúr z tvrdého PVC jednoosá DN 150 mm	ks	12,000	4,77	57,24
34	K	286000525p	PVC koleno 160/45° - SN12 - PVC hladký kanalizačný systém	ks	13,116	2,73	35,81
35	K	877373121	Montáž tvarovky na potrubí z rúr z PVC, odbočná DN 300	ks	12,000	6,57	78,84
36	K	2860005370	PVC odbočka 300/150/45° - SN12 - PVC hladký kanalizačný systém	ks	13,116	58,74	770,43
37	K	892371000	Skúška tesnosti kanalizácie D 300	m	117,000	2,78	325,26
38	K	892372111	Zabezpečenie koncov potrubia pri tlakových skúškach DN do 300	ks	2,000	178,00	356,00
39	K	89411a1	Kanalizačná splašková prípojka 5,0 m PVC DN150	ks	12,000	59,01	708,12
40	K	894401111	Osadenie betónového dielca pre šachty, rovná alebo prechodová skruž TBS	ks	8,000	33,38	267,04
41	K	5922465970	Kónus TBR-Q.1 100-63/58/12 KPS, rozmer 1000/625/580 mm, sila steny 120 mm-betónový prefabrikát	ks	4,040	56,96	230,12
42	K	5922466060	Skruž výšky 1000 mm TBS-Q.1 100/100/12 PS, rozmer 1000/1000/120 mm, sila steny 120 mm-betónový prefabrikát	ks	4,040	80,99	327,20
43	K	5922466200	Elastomerové tesnenie EMT DN 1000 pre spojenie šachtových dielov	ks	8,080	6,85	55,35
44	K	894403021	Osadenie betónového dielca pre šachty, dno akéhokoľvek druhu	ks	4,000	33,38	133,52
45	K	5922466080	Dno výšky 600 mm priame TBZ-Q.1 100/60 V max 40, rozmer 1000/600x400 mm-betónový prefabrikát	ks	4,040	145,34	587,17
46	K	5922466200.1	Elastomerové tesnenie EMT DN 1000 pre spojenie šachtových dielov	ks	4,040	6,85	27,67
47	K	2860011920	Šachtová prechodka 315	ks	7,000	18,69	130,83
48	K	899104111	Osadenie poklopu liatinového a oceľového vrátane rámu hmotn. nad 150 kg	ks	4,000	37,51	150,04
49	K	5524213570	Poklop BEGU, Betón - liatina -pre revízne šachty DN630 - 1000 (kc.PL600/D400)	ks	4,040	111,25	449,45

D 9

## Ostatné konštrukcie a práce-búranie

534,00

50	K	919735vs2	Vytýčenie staveniska	100m	1,000	89,00	89,00
51	K	919735vsp4	Práce - vykonávané po výstavbe zameranie skutočného vyhotovenia stavby	kpl	0,100	2 225,00	222,50
52	K	919735vss3	Vytýčenie inžinierskych sietí	kpl	0,100	2 225,00	222,50

D 99

## Presun hmôt HSV

2 610,37

53	K	998276101	Presun hmôt pre rúrové vedenie hĺbené z rúr z plast., hmôt alebo sklolamin. v otvorenom výkope	t	586,599	4,45	2 610,37
----	---	-----------	--	---	---------	------	----------

D OST

## Ostatné

222,50

54	K	9140011	Dočasné dopravné značenie- prenosné značenie zapožičanie v.č. E3.6-prenájom(cenová ponuka)	sub	0,250	890,00	222,50
----	---	---------	--	-----	-------	--------	--------

D D1

## Celkom

0,00

# KRYCÍ LIST ROZPOČTU

Stavba:

IBV Vojenské 1 - SO 05 Splašková kanalizácia

Objekt:

**Objekt2 (7) - STOKA A2-4**

JKSO:

Miesto:

ČS:

Dátum:

7. 1. 2026

Objednávateľ:

IČO:

IČ DPH:

Zhotoviteľ:

IČO:

IČ DPH:

Projektant:

IČO:

IČ DPH:

Spracovateľ:

IČO:

IČ DPH:

Poznámka:

---

**Cena bez DPH**

**26 074,10**

	Základ dane	Sadzba dane	Výška dane
DPH základná	0,00	23,00%	0,00
DPH znížená	26 074,10	23,00%	5 997,04

---

**Cena s DPH**

**v EUR**

**32 071,14**

---

**Projektant**

**Spracovateľ**

Dátum a podpis:

Pečiatka

Dátum a podpis:

Pečiatka

---

**Objednávateľ**

**Zhotoviteľ**

Dátum a podpis:

Pečiatka

Dátum a podpis:

Pečiatka

# REKAPITULÁCIA ROZPOČTU

Stavba: IBV Vojenské 1 - SO 05 Splašková kanalizácia

Objekt: **Objekt2 (7) - STOKA A2-4**

Miesto:

Dátum: 7. 1. 2026

Objednávateľ:

Projektant:

Zhotoviteľ:

Spracovateľ:

Kód dielu - Popis

Cena celkom [EUR]

## Náklady z rozpočtu

**26 074,10**

HSV - Práce a dodávky HSV	0,00
1 - Zemné práce	14 593,27
4 - Vodorovné konštrukcie	664,77
8 - Rúrové vedenie	7 600,49
9 - Ostatné konštrukcie a práce-búranie	534,00
99 - Presun hmôt HSV	2 459,07
OST - Ostatné	222,50
D1 - Celkom	0,00

# ROZPOČET

Stavba: IBV Vojenské 1 - SO 05 Splašková kanalizácia

Objekt: **Objekt2 (7) - STOKA A2-4**

Miesto:

Dátum: 7. 1. 2026

Objednávateľ:

Projektant:

Zhotoviteľ:

Spracovateľ:

PČ	Typ	Kód	Popis	MJ	Množstvo	J.cena [EUR]	Cena celkom [EUR]
----	-----	-----	-------	----	----------	--------------	-------------------

## Náklady z rozpočtu

**26 074,10**

D HSV Práce a dodávky HSV 0,00

D 1 Zemné práce 14 593,27

1	K	115001103	Odvedenie vody potrubím pri priemere potrubia DN nad 150 do 250	m	10,000	20,30	203,00
2	K	115101201	Čerpanie vody do výšky 10 m, s priemerným prítokom litrov za minútu do 500 l	hod	123,000	13,35	1 642,05
3	K	115101301	Pohotovosť záložnej čerpacej súpravy do výšky 10 m, s priemerným prítokom do 500 l/min.	deň	5,125	6,30	32,29
4	K	119001411	Dočasné zaistenie podzemného potrubia DN do 200	m	1,000	35,68	35,68
5	K	120001101	Príplatok k cenám výkopov za sťaženie výkopu v blízkosti podzemného vedenia alebo výbušnín	m3	1,000	19,82	19,82
6	K	121101113	Odstránenie ornice s premiestn. na hromady, so zložením na vzdialenosť do 100 m a do 10000 m3	m3	24,600	0,93	22,88
7	K	132201203	Výkop ryhy šírky 600-2000mm horn.3 nad 1000 do 10000m3	m3	357,000	6,68	2 384,76
8	K	132201209	Príplatok k cenám za lepivosť pri hĺbení rýh š. nad 600 do 2 000 mm zapaž. i nezapažených, s urovnaním dna v hornine 3	m3	178,500	0,40	71,40
9	K	132401201	Výkop ryhy šírky 600-2000mm hor 5 pre akékoľvek množstvo	m3	18,789	5,34	100,33
10	K	151101102	Paženie a rozopretie stien rýh pre podzemné vedenie, príložné do 4 m	m2	709,776	3,12	2 214,50
11	K	151101112	Odstránenie paženia rýh pre podzemné vedenie, príložné hĺbky do 4 m	m2	709,776	1,11	787,85
12	K	162501142	Vodorovné premiestnenie výkopku po spevnenej ceste z horniny tr.1-4, nad 1000 do 10000 m3 na vzdialenosť do 3000 m	m3	381,600	2,87	1 095,19
13	K	162501143	Príplatok k cene za každých ďalších a začatých 1000 m	m3	763,200	0,20	152,64
14	K	162501242	Vodorovné premiestnenie výkopku po nespevnenej ceste z horniny tr.5-7, nad 100 do 1000 m3 na vzdialenosť do 3000 m	m3	18,789	3,02	56,74
15	K	162501243	Príplatok k cene za každých ďalších a začatých 1000 m	m3	37,578	0,76	28,56
16	K	171201203	Uloženie sypaniny na skládky nad 1000 do 10000 m3	m3	375,789	0,61	229,23
17	K	171201p01	Poplatok za uloženie sypaniny na skládky	M3	400,389	0,85	340,33
18	K	174101002	Zásyp sypaninou so zhutnením jám, šachiet, rýh, zárezov alebo okolo objektov nad 100 do 1000 m3	m3	228,006	3,94	898,34
19	K	5833755100	Štrkopiesok predrvený 0-63 b	m3	228,006	11,13	2 537,71
20	K	175101101	Obsyp potrubia sypaninou z vhodných hornín 1 až 4 bez prehodenia sypaniny	m3	48,204	15,22	733,66
21	K	5833719100	Štrkopiesok 0-32 b	t	77,948	12,91	1 006,31

D 4 Vodorovné konštrukcie 664,77

22	K	451573111	Lôžko pod potrubie, stoky a drobné objekty, v otvorenom výkope z piesku a štrkopiesku do 63 mm	m3	19,533	19,58	382,46
23	K	452112111	Osadenie prstenca alebo rámu pod poklapy a mreže, výšky do 100 mm	ks	6,000	8,68	52,08
24	K	5922442110	Vyrovnávací prstenec 63/4	ks	2,020	31,15	62,92
25	K	5922442120	Vyrovnávací prstenec 63/6	ks	1,010	31,15	31,46
26	K	5922442140	Vyrovnávací prstenec 63/10	ks	3,030	31,15	94,38
27	K	452386111	Vyrovnávací prstenec z prostého betónu tr.C 8/10pod poklapy a mreže, výška do 100 mm	ks	1,000	41,47	41,47

D 8 Rúrové vedenie 7 600,49

PČ	Typ	Kód	Popis	MJ	Množstvo	J.cena [EUR]	Cena celkom [EUR]
28	K	871228111	Ukladanie drenážneho potrubia do pripravenej ryhy priemeru nad 90 do 150 mm	m	123,000	0,47	57,81
29	K	2861121630	Rúrka flexodrenážna PVC D 100 mm	m	124,230	0,98	121,75
30	K	871373121	Montáž potrubia z kanaliz. rúr z PVC v sklone do 20 % DN 300	m	123,000	2,23	274,29
31	K	2860005060	PVC rúra 315x10,0/6m - SN12 rúry - hladký kanalizačný systém	ks	22,407	135,41	3 034,13
32	K	877313123	Montáž tvarovky na potrubí z rúr z tvrdého PVC jednoosá DN 150 mm	ks	12,000	4,77	57,24
33	K	286000525p	PVC koleno 160/45° - SN12 - PVC hladký kanalizačný systém	ks	13,116	2,73	35,81
34	K	877373121	Montáž tvarovky na potrubí z rúr z PVC, odbočná DN 300	ks	12,000	6,57	78,84
35	K	2860005370	PVC odbočka 300/150/45° - SN12 - PVC hladký kanalizačný systém	ks	13,116	58,74	770,43
36	K	892371000	Skúška tesnosti kanalizácie D 300	m	123,000	2,78	341,94
37	K	892372111	Zabezpečenie koncov potrubia pri tlakových skúškach DN do 300	ks	2,000	178,00	356,00
38	K	89411a1	Kanalizačná splašková prípojka 5,0 m PVC DN150	ks	12,000	59,01	708,12
39	K	894401111	Osadenie betónového dielca pre šachty, rovná alebo prechodová skruž TBS	ks	6,000	33,38	200,28
40	K	5922465970	Kónus TBR-Q.1 100-63/58/12 KPS, rozmer 1000/625/580 mm, sila steny 120 mm-betónový prefabrikát	ks	3,030	56,96	172,59
41	K	5922466060	Skruž výšky 1000 mm TBS-Q.1 100/100/12 PS, rozmer 1000/1000/120 mm, sila steny 120 mm-betónový prefabrikát	ks	3,030	80,99	245,40
42	K	5922466200	Elastomerové tesnenie EMT DN 1000 pre spojenie šachtových dielov	ks	6,060	6,85	41,51
43	K	894403021	Osadenie betónového dielca pre šachty, dno akéhokoľvek druhu	ks	3,000	33,38	100,14
44	K	5922466080	Dno výšky 600 mm priame TBZ-Q.1 100/60 V max 40, rozmer 1000/600x400 mm-betónový prefabrikát	ks	3,030	145,34	440,38
45	K	5922466200.1	Elastomerové tesnenie EMT DN 1000 pre spojenie šachtových dielov	ks	3,030	6,85	20,76
46	K	2860011920	Šachtová prechodka 315	ks	5,000	18,69	93,45
47	K	899104111	Osadenie poklopu liatinového a oceleového vrátane rámu hmotn. nad 150 kg	ks	3,000	37,51	112,53
48	K	5524213570	Poklop BEGU, Betón - liatina -pre revízne šachty DN630 - 1000 (kc.PL600/D400)	ks	3,030	111,25	337,09

**D 9 Ostatné konštrukcie a práce-búranie 534,00**

49	K	919735vs2	Vytýčenie staveniska	100m	1,000	89,00	89,00
50	K	919735vsp4	Práce - vykonávané po výstavbe zameranie skutočného vyhotovenia stavby	kpl	0,100	2 225,00	222,50
51	K	919735vss3	Vytýčenie inžinierskych sietí	kpl	0,100	2 225,00	222,50

**D 99 Presun hmôt HSV 2 459,07**

52	K	998276101	Presun hmôt pre rúrové vedenie hĺbené z rúr z plast., hmôt alebo sklolamin. v otvorenom výkope	t	552,600	4,45	2 459,07
----	---	-----------	--	---	---------	------	----------

**D OST Ostatné 222,50**

53	K	9140011	Dočasné dopravné značenie- prenosné značenie zapožičanie v.č. E3.6-prenájom(cenová ponuka)	sub	0,250	890,00	222,50
----	---	---------	--	-----	-------	--------	--------

**D D1 Celkom 0,00**

# KRYCÍ LIST ROZPOČTU

Stavba:

IBV Vojenské 1 - SO 05 Splašková kanalizácia

Objekt:

**Objekt2 (8) - STOKA A3**

JKSO:

Miesto:

ČS:

Dátum:

7. 1. 2026

Objednávateľ:

IČO:

IČ DPH:

Zhotoviteľ:

IČO:

IČ DPH:

Projektant:

IČO:

IČ DPH:

Spracovateľ:

IČO:

IČ DPH:

Poznámka:

---

**Cena bez DPH**

**9 231,69**

	Základ dane	Sadzba dane	Výška dane
DPH základná	0,00	23,00%	0,00
DPH znížená	9 231,69	23,00%	2 123,29

---

**Cena s DPH**

**v EUR**

**11 354,98**

---

**Projektant**

**Spracovateľ**

Dátum a podpis:

Pečiatka

Dátum a podpis:

Pečiatka

---

**Objednávateľ**

**Zhotoviteľ**

Dátum a podpis:

Pečiatka

Dátum a podpis:

Pečiatka

# REKAPITULÁCIA ROZPOČTU

Stavba: IBV Vojenské 1 - SO 05 Splašková kanalizácia

Objekt: **Objekt2 (8) - STOKA A3**

Miesto:

Dátum: 7. 1. 2026

Objednávateľ:

Projektant:

Zhotoviteľ:

Spracovateľ:

Kód dielu - Popis

Cena celkom [EUR]

## Náklady z rozpočtu

**9 231,69**

HSV - Práce a dodávky HSV	0,00
1 - Zemné práce	4 470,51
4 - Vodorovné konštrukcie	229,65
8 - Rúrové vedenie	3 127,51
9 - Ostatné konštrukcie a práce-búranie	489,50
99 - Presun hmôt HSV	692,02
OST - Ostatné	222,50
D1 - Celkom	0,00

# ROZPOČET

Stavba:

IBV Vojenské 1 - SO 05 Splašková kanalizácia

Objekt:

**Objekt2 (8) - STOKA A3**

Miesto:

Dátum: 7. 1. 2026

Objednávateľ:

Projektant:

Zhotoviteľ:

Spracovateľ:

PČ	Typ	Kód	Popis	MJ	Množstvo	J.cena [EUR]	Cena celkom [EUR]
----	-----	-----	-------	----	----------	--------------	-------------------

## Náklady z rozpočtu

**9 231,69**

D HSV Práce a dodávky HSV 0,00

D 1 Zemné práce 4 470,51

1	K	115001103	Odvedenie vody potrubím pri priemere potrubia DN nad 150 do 250	m	5,000	20,30	101,50
2	K	115101201	Čerpanie vody do výšky 10 m, s priemerným prítokom litrov za minútu do 500 l	hod	48,000	13,35	640,80
3	K	115101301	Pohotovosť záložnej čerpacej súpravy do výšky 10 m, s priemerným prítokom do 500 l/min.	deň	2,000	6,30	12,60
4	K	119001411	Dočasné zaistenie podzemného potrubia DN do 200	m	1,000	35,68	35,68
5	K	120001101	Príplatok k cenám výkopov za sťaženie výkopu v blízkosti podzemného vedenia alebo výbušnín	m3	1,000	19,82	19,82
6	K	121101113	Odstránenie ornice s premiestn. na hromady, so zložením na vzdialenosť do 100 m a do 10000 m3	m3	9,600	0,93	8,93
7	K	132201203	Výkop ryhy šírky 600-2000mm horn.3 nad 1000 do 10000m3	m3	103,061	6,68	688,45
8	K	132201209	Príplatok k cenám za lepivosť pri hĺbení rýh š. nad 600 do 2 000 mm zapaž. i nezapažených, s urovnaním dna v hornine 3	m3	54,243	0,40	21,70
9	K	132401201	Výkop ryhy šírky 600-2000mm hor 5 pre akékoľvek množstvo	m3	5,424	5,34	28,96
10	K	151101102	Paženie a rozopretie stien rýh pre podzemné vedenie, príložné do 4 m	m2	205,504	3,12	641,17
11	K	151101112	Odstránenie paženia rýh pre podzemné vedenie, príložné hĺbky do 4 m	m2	205,504	1,11	228,11
12	K	162501142	Vodorovné premiestnenie výkopku po spevnenej ceste z horniny tr.1-4, nad 1000 do 10000 m3 na vzdialenosť do 3000 m	m3	112,661	2,87	323,34
13	K	162501143	Príplatok k cene za každých ďalších a začatých 1000 m	m3	225,322	0,20	45,06
14	K	162501242	Vodorovné premiestnenie výkopku po nespevnenej ceste z horniny tr.5-7, nad 100 do 1000 m3 na vzdialenosť do 3000 m	m3	5,424	3,02	16,38
15	K	162501243	Príplatok k cene za každých ďalších a začatých 1000 m	m3	10,848	0,76	8,24
16	K	171201203	Uloženie sypaniny na skládky nad 1000 do 10000 m3	m3	108,485	0,61	66,18
17	K	171201p01	Poplatok za uloženie sypaniny na skládky	M3	118,085	0,85	100,37
18	K	174101002	Zásyp sypaninou so zhutnením jám, šachiet, rýh, zárezov alebo okolo objektov nad 100 do 1000 m3	m3	52,029	3,94	204,99
19	K	5833755100	Štrkopiesok predrvený 0-63 b	m3	52,029	11,13	579,08
20	K	175101101	Obsyp potrubia sypaninou z vhodných hornín 1 až 4 bez prehodenia sypaniny	m3	18,811	15,22	286,30
21	K	5833719100	Štrkopiesok 0-32 b	t	31,979	12,91	412,85

D 4 Vodorovné konštrukcie 229,65

22	K	451573111	Lôžko pod potrubie, stoky a drobné objekty, v otvorenom výkope z piesku a štrkopiesku do 63 mm	m3	7,561	19,58	148,04
23	K	452112111	Osadenie prstenca alebo rámu pod poklapy a mreže, výšky do 100 mm	ks	1,000	8,68	8,68
24	K	5922442130	Vyrovnávací prstenec 63/8	ks	1,010	31,15	31,46
25	K	452386111	Vyrovnávací prstenec z prostého betónu tr.C 8/10pod poklapy a mreže, výška do 100 mm	ks	1,000	41,47	41,47

D 8 Rúrové vedenie 3 127,51

26	K	871228111	Ukladanie drenážneho potrubia do pripravenej ryhy priemeru nad 90 do 150 mm	m	48,000	0,47	22,56
27	K	2861121630	Rúrka flexodrenážna PVC D 100 mm	m	48,480	0,98	47,51

PČ	Typ	Kód	Popis	MJ	Množstvo	J.cena [EUR]	Cena celkom [EUR]
28	K	871373121	Montáž potrubia z kanaliz. rúr z PVC v sklone do 20 % DN 300	m	48,000	2,23	107,04
29	K	2860005060	PVC rúra 315x10,0/6m - SN12 rúry - hladký kanalizačný systém	ks	8,744	135,41	1 184,03
30	K	877313123	Montáž tvarovky na potrubí z rúr z tvrdého PVC jednoosá DN 150 mm	ks	5,000	4,77	23,85
31	K	286000525p	PVC koleno 160/45° - SN12 - PVC hladký kanalizačný systém	ks	5,465	2,73	14,92
32	K	877373121	Montáž tvarovky na potrubí z rúr z PVC, odbočná DN 300	ks	5,000	6,57	32,85
33	K	2860005370	PVC odbočka 300/150/45° - SN12 - PVC hladký kanalizačný systém	ks	5,465	58,74	321,01
34	K	892371000	Skúška tesnosti kanalizácie D 300	m	48,000	2,78	133,44
35	K	892372111	Zabezpečenie koncov potrubia pri tlakových skúškach DN do 300	ks	2,000	178,00	356,00
36	K	89411a1	Kanalizačná splašková prípojka 5,0 m PVC DN150	ks	5,000	59,01	295,05
37	K	894401111	Osadenie betónového dielca pre šachty, rovná alebo prechodová skruž TBS	ks	2,000	33,38	66,76
38	K	5922465970	Kónus TBR-Q.1 100-63/58/12 KPS, rozmer 1000/625/580 mm, sila steny 120 mm-betónový prefabrikát	ks	1,010	56,96	57,53
39	K	5922466030	Skruž výšky 500 mm TBS-Q.1 100/50/12 PS, rozmer 1000/500/120 mm, sila steny 120 mm-betónový prefabrikát	ks	1,010	94,52	95,47
40	K	5922466200	Elastomerové tesnenie EMT DN 1000 pre spojenie šachtových dielov	ks	2,020	6,85	13,84
41	K	894403021	Osadenie betónového dielca pre šachty, dno akéhokoľvek druhu	ks	1,000	33,38	33,38
42	K	5922466080	Dno výšky 600 mm priame TBZ-Q.1 100/60 V max 40, rozmer 1000/600x400 mm-betónový prefabrikát	ks	1,010	145,34	146,79
43	K	5922466200.1	Elastomerové tesnenie EMT DN 1000 pre spojenie šachtových dielov	ks	1,010	6,85	6,92
44	K	2860011920	Šachtová prechodka 315	ks	1,000	18,69	18,69
45	K	899104111	Osadenie poklopu liatinového a oceľového vrátane rámu hmotn. nad 150 kg	ks	1,000	37,51	37,51
46	K	5524213570	Poklop BEGU, Betón - liatina -pre revízne šachty DN630 - 1000 (kc.PL600/D400)	ks	1,010	111,25	112,36

**D 9 Ostatné konštrukcie a práce-búranie 489,50**

47	K	919735vs2	Vytýčenie staveniska	100m	0,500	89,00	44,50
48	K	919735vsp4	Práce - vykonávané po výstavbe zameranie skutočného vyhotovenia stavby	kpl	0,100	2 225,00	222,50
49	K	919735vss3	Vytýčenie inžinierskych sietí	kpl	0,100	2 225,00	222,50

**D 99 Presun hmôt HSV 692,02**

50	K	998276101	Presun hmôt pre rúrové vedenie hĺbené z rúr z plast., hmôt alebo sklolamin. v otvorenom výkope	t	155,510	4,45	692,02
----	---	-----------	--	---	---------	------	--------

**D OST Ostatné 222,50**

51	K	9140011	Dočasné dopravné značenie- prenosné značenie zapožičanie v.č. E3.6-prenájom(cenová ponuka)	sub	0,250	890,00	222,50
----	---	---------	--	-----	-------	--------	--------

**D D1 Celkom 0,00**

# KRYCÍ LIST ROZPOČTU

Stavba:

IBV Vojenské 1 - SO 05 Splašková kanalizácia

Objekt:

**Objekt2 (9) - STOKA A4**

JKSO:

Miesto:

ČS:

Dátum:

7. 1. 2026

Objednávateľ:

IČO:

IČ DPH:

Zhotoviteľ:

IČO:

IČ DPH:

Projektant:

IČO:

IČ DPH:

Spracovateľ:

IČO:

IČ DPH:

Poznámka:

---

**Cena bez DPH**

**10 190,45**

	Základ dane	Sadzba dane	Výška dane
DPH základná	0,00	23,00%	0,00
DPH znížená	10 190,45	23,00%	2 343,80

---

**Cena s DPH**

**v EUR**

**12 534,25**

---

**Projektant**

**Spracovateľ**

Dátum a podpis:

Pečiatka

Dátum a podpis:

Pečiatka

---

**Objednávateľ**

**Zhotoviteľ**

Dátum a podpis:

Pečiatka

Dátum a podpis:

Pečiatka

# REKAPITULÁCIA ROZPOČTU

Stavba: IBV Vojenské 1 - SO 05 Splašková kanalizácia

Objekt: **Objekt2 (9) - STOKA A4**

Miesto:

Dátum: 7. 1. 2026

Objednávateľ:

Projektant:

Zhotoviteľ:

Spracovateľ:

Kód dielu - Popis

Cena celkom [EUR]

## Náklady z rozpočtu

**10 190,45**

HSV - Práce a dodávky HSV	0,00
1 - Zemné práce	5 192,93
4 - Vodorovné konštrukcie	275,67
8 - Rúrové vedenie	3 176,06
9 - Ostatné konštrukcie a práce-búranie	489,50
99 - Presun hmôt HSV	833,79
OST - Ostatné	222,50
D1 - Celkom	0,00

# ROZPOČET

Stavba: IBV Vojenské 1 - SO 05 Splašková kanalizácia

Objekt: **Objekt2 (9) - STOKA A4**

Miesto:

Dátum: 7. 1. 2026

Objednávateľ:

Projektant:

Zhotoviteľ:

Spracovateľ:

PČ	Typ	Kód	Popis	MJ	Množstvo	J.cena [EUR]	Cena celkom [EUR]
----	-----	-----	-------	----	----------	--------------	-------------------

## Náklady z rozpočtu

**10 190,45**

D HSV Práce a dodávky HSV 0,00

D 1 Zemné práce 5 192,93

1	K	115001103	Odvedenie vody potrubím pri priemere potrubia DN nad 150 do 250	m	5,000	20,30	101,50
2	K	115101201	Čerpanie vody do výšky 10 m, s priemerným prítokom litrov za minútu do 500 l	hod	50,000	13,35	667,50
3	K	115101301	Pohotovosť záložnej čerpacej súpravy do výšky 10 m, s priemerným prítokom do 500 l/min.	deň	2,083	6,30	13,12
4	K	119001411	Dočasné zaistenie podzemného potrubia DN do 200	m	1,000	35,68	35,68
5	K	120001101	Príplatok k cenám výkopov za sťaženie výkopu v blízkosti podzemného vedenia alebo výbušnín	m3	1,000	19,82	19,82
6	K	121101113	Odstránenie ornice s premiestn. na hromady, so zložením na vzdialenosť do 100 m a do 10000 m3	m3	10,000	0,93	9,30
7	K	132201203	Výkop ryhy šírky 600-2000mm horn.3 nad 1000 do 10000m3	m3	122,263	6,68	816,72
8	K	132201209	Príplatok k cenám za lepivosť pri hĺbení rýh š. nad 600 do 2 000 mm zapaž. i nezapažených, s urovnaním dna v hornine 3	m3	61,132	0,40	24,45
9	K	132401201	Výkop ryhy šírky 600-2000mm hor 5 pre akékoľvek množstvo	m3	6,435	5,34	34,36
10	K	151101102	Paženie a rozopretie stien rýh pre podzemné vedenie, príložné do 4 m	m2	244,664	3,12	763,35
11	K	151101112	Odstránenie paženia rýh pre podzemné vedenie, príložné hĺbky do 4 m	m2	244,664	1,11	271,58
12	K	162501142	Vodorovné premiestnenie výkopku po spevnenej ceste z horniny tr.1-4, nad 1000 do 10000 m3 na vzdialenosť do 3000 m	m3	132,263	2,87	379,59
13	K	162501143	Príplatok k cene za každých ďalších a začatých 1000 m	m3	264,526	0,20	52,91
14	K	162501242	Vodorovné premiestnenie výkopku po nespevnenej ceste z horniny tr.5-7, nad 100 do 1000 m3 na vzdialenosť do 3000 m	m3	6,435	3,02	19,43
15	K	162501243	Príplatok k cene za každých ďalších a začatých 1000 m	m3	12,870	0,76	9,78
16	K	171201203	Uloženie sypaniny na skládky nad 1000 do 10000 m3	m3	128,698	0,61	78,51
17	K	171201p01	Poplatok za uloženie sypaniny na skládky	M3	138,698	0,85	117,89
18	K	174101002	Zásyp sypaninou so zhutnením jám, šachiet, rýh, zárezov alebo okolo objektov nad 100 do 1000 m3	m3	69,618	3,94	274,29
19	K	5833755100	Štrkopiesok predrvený 0-63 b	m3	69,618	11,13	774,85
20	K	175101101	Obsyp potrubia sypaninou z vhodných hornín 1 až 4 bez prehodenia sypaniny	m3	19,595	15,22	298,24
21	K	5833719100	Štrkopiesok 0-32 b	t	33,312	12,91	430,06

D 4 Vodorovné konštrukcie 275,67

22	K	451573111	Lôžko pod potrubie, stoky a drobné objekty, v otvorenom výkope z piesku a štrkopiesku do 63 mm	m3	7,861	19,58	153,92
23	K	452112111	Osadenie prstenca alebo rámu pod poklapy a mreže, výšky do 100 mm	ks	2,000	8,68	17,36
24	K	5922442110	Vyrovnávací prstenec 63/4	ks	1,010	31,15	31,46
25	K	5922442140	Vyrovnávací prstenec 63/10	ks	1,010	31,15	31,46
26	K	452386111	Vyrovnávací prstenec z простého betónu tr.C 8/10pod poklapy a mreže, výška do 100 mm	ks	1,000	41,47	41,47

D 8 Rúrové vedenie 3 176,06

27	K	871228111	Ukladanie drenážneho potrubia do pripravenej ryhy priemeru nad 90 do 150 mm	m	50,000	0,47	23,50
----	---	-----------	---	---	--------	------	-------

PČ	Typ	Kód	Popis	MJ	Množstvo	J.cena [EUR]	Cena celkom [EUR]
28	K	2861121630	Rúrka flexodrenážna PVC D 100 mm	m	50,500	0,98	49,49
29	K	871373121	Montáž potrubia z kanaliz. rúr z PVC v sklone do 20 % DN 300	m	50,000	2,23	111,50
30	K	2860005060	PVC rúra 315x10,0/6m - SN12 rúry - hladký kanalizačný systém	ks	9,108	135,41	1 233,31
31	K	877313123	Montáž tvarovky na potrubí z rúr z tvrdého PVC jednoosá DN 150 mm	ks	5,000	4,77	23,85
32	K	286000525p	PVC koleno 160/45°- SN12 - PVC hladký kanalizačný systém	ks	5,465	2,73	14,92
33	K	877373121	Montáž tvarovky na potrubí z rúr z PVC, odbočná DN 300	ks	5,000	6,57	32,85
34	K	2860005370	PVC odbočka 300/150/45°- SN12 - PVC hladký kanalizačný systém	ks	5,465	58,74	321,01
35	K	892371000	Skúška tesnosti kanalizácie D 300	m	50,000	2,78	139,00
36	K	892372111	Zabezpečenie koncov potrubia pri tlakových skúškach DN do 300	ks	2,000	178,00	356,00
37	K	89411a1	Kanalizačná splašková prípojka 5,0 m PVC DN150	ks	5,000	59,01	295,05
38	K	894401111	Osadenie betónového dielca pre šachty, rovná alebo prechodová skruž TBS	ks	2,000	33,38	66,76
39	K	5922465970	Kónus TBR-Q.1 100-63/58/12 KPS, rozmer 1000/625/580 mm, sila steny 120 mm-betónový prefabrikát	ks	1,010	56,96	57,53
40	K	5922466060	Skruž výšky 1000 mm TBS-Q.1 100/100/12 PS, rozmer 1000/1000/120 mm, sila steny 120 mm-betónový prefabrikát	ks	1,010	80,99	81,80
41	K	5922466200	Elastomerové tesnenie EMT DN 1000 pre spojenie šachtových dielov	ks	2,020	6,85	13,84
42	K	894403021	Osadenie betónového dielca pre šachty, dno akéhokoľvek druhu	ks	1,000	33,38	33,38
43	K	5922466080	Dno výšky 600 mm priame TBZ-Q.1 100/60 V max 40, rozmer 1000/600x400 mm-betónový prefabrikát	ks	1,010	145,34	146,79
44	K	5922466200.1	Elastomerové tesnenie EMT DN 1000 pre spojenie šachtových dielov	ks	1,010	6,85	6,92
45	K	2860011920	Šachtová prechodka 315	ks	1,000	18,69	18,69
46	K	899104111	Osadenie poklopu liatinového a oceleového vrátane rámu hmotn. nad 150 kg	ks	1,000	37,51	37,51
47	K	5524213570	Poklop BEGU, Betón - liatina -pre revízne šachty DN630 - 1000 (kc.PL600/D400)	ks	1,010	111,25	112,36

**D 9 Ostatné konštrukcie a práce-búranie 489,50**

48	K	919735vs2	Vytýčenie staveniska	100m	0,500	89,00	44,50
49	K	919735vsp4	Práce - vykonávané po výstavbe zameranie skutočného vyhotovenia stavby	kpl	0,100	2 225,00	222,50
50	K	919735vss3	Vytýčenie inžinierskych sietí	kpl	0,100	2 225,00	222,50

**D 99 Presun hmôt HSV 833,79**

51	K	998276101	Presun hmôt pre rúrové vedenie hĺbené z rúr z plast., hmôt alebo sklolamin. v otvorenom výkope	t	187,369	4,45	833,79
----	---	-----------	--	---	---------	------	--------

**D OST Ostatné 222,50**

52	K	9140011	Dočasné dopravné značenie- prenosné značenie zapožičanie v.č. E3.6-prenájom(cenová ponuka)	sub	0,250	890,00	222,50
----	---	---------	--	-----	-------	--------	--------

**D D1 Celkom 0,00**