

Výzva na predkladanie ponúk.

Zadávanie zákazky podľa § 9 odstavca 9, zákona č. 25/2006 o verejnom obstarávaní v platnom znení.

Druh zákazky: Uskutočnenie stavebných prác

1 Identifikácia obstarávateľa:

Názov: Mesto Námestovo, Mestský úrad Námestovo
Kontaktná osoba: Ing .Natšín Vladimír osoba poverená VO
S í d l o
Obec (mesto):Námestovo
Ulica : Cyrila a Metóda
Telefón: 043/5504705 ,
Mail:vystavba@namestovo.sk

IČO: 314 676

PSČ: 029 01

Číslo: 329/6

/Fax: 043/5504712

2. Zmluva na uskutočnenie práce: Zmluva o dielo

3.Názov práce (prác): „Úprava chodníkov ul. Slanická a Ružová“ **Námestovo.**

4. Opis práce (prác): Predmetom realizácie zákazky je úprava chodníkov ul. Slanická a Ružová Námestovo. Predmetom dodávky je vytrhanie cestných obrubníkov v dĺžke 305 m a osadenie nových cestných obrubníkov, vyrovnanie podkladu kamenivom a asfaltovou úpravou chodníkov hr.50 mm vo výmere 353,50 m2.

5. Miesto uskutočnenia práce :Mesto Námestovo ,NUTS kód SK 031

6 Klasifikácia –spoločný slovník obstarávania CPV

Hlavný predmet obstarávania :

45233100-0 Stavebné práce na cestách

7. Rozsah predmetu obstarávania:

Je špecifikovaný vo výkaze výmer vypracovaný ing .Natšinom Vladimírom

Predpokladaný rozpočtovaný náklad bez DPH: 14 263,66 €

8. Rozdelenie predmetu obstarávania na časti:

NIE

9. Možnosť predloženia variantných riešení:

NIE

10. Trvanie zmluvy alebo lehota na ukončenie prác:

Do 15.6. 2014

11.Hlavné podmienky financovania a platobné podmienky alebo odkaz na dokumenty, v ktorých sa uvádzajú: Verejný obstarávateľ neposkytuje preddavky. Platba sa bude realizovať bezhotovostným stykom na základe vystavenej faktúry. Minimálna lehota splatnosti faktúr bude 30 dní odo dňa doručenia faktúry obstarávateľovi.

12. Podmienky účasti uchádzačov

-predloženie cenovej ponuky

- doklad, oprávňujúci dodávať tovar, uskutočňovať prácu, alebo poskytovať službu t.j. originál resp. overenú kópiu výpisu z obchodného alebo živnostenského registra nie starší ako 3 mesiace k termínu predloženia ponuky, alebo overené a platné potvrdenie o zapísaní do zoznamu podnikateľov.

14. Poskytovanie súťažných podkladov

Podklady k vypracovaniu ponuky sú na internetovej stránke mesta Námestovo ,u vyzvaných uchádzačoch sú zaslané elektronicky elektronický.

Úhrada za súťažné podklady:

NIE .

15. **Lehota na predkladanie ponúk:**
deň: 12.5.2014 do 13.⁰⁰ hod

Adresa, na ktorú sa majú ponuky doručiť

- adresa obstarávateľa uvedená v bode 1

Ponuky sa predkladajú v slovenskom jazyku. Prípustný je český jazyk.

16. **Otváranie obálok s ponukami:**

deň: 12.5.2014 o 13³⁰ hod

Na otváraní obálok s ponukami sa môže zúčastniť každý uchádzač, ktorý predložil ponuku v lehote na predkladanie ponúk. Uchádzač môže byť zastúpený osobou oprávnenou zúčastniť sa na otváraní obálok s ponukami za uchádzača. Uchádzač (fyzická osoba), štatutárny orgán alebo člen štatutárneho orgánu uchádzača (právnická osoba) sa preukáže na otváraní obálok s ponukami preukazom totožnosti a kópiou dokladu o oprávnení podnikat'. Poverený zástupca uchádzača sa preukáže preukazom totožnosti a splnomocnením na zastupovanie.

Miesto otvárania obálok s ponukami

Názov: Mestský úrad

Obec :.Námestovo

Ulica: Cyrila a Metóda

Poschodie: 1

PSČ: 029 01

Číslo: 329/6

Číslo miestnosti: zasadačka

17. **Kritériá na vyhodnotenie ponúk:**

- cena

18. **Uplynutie lehoty viazanosti ponúk:**

deň: 16.5.2014

19. **Ďalšie informácie obstarávateľa:**

Obstarávateľ neobmedzuje počet uchádzačov.

V Námestove 2.5.2014

Ing. Natšín Vladimír



MESTO NÁMESTOVO
MsÚ, Cyrila a Metóda 329/6
029 01 Námestovo
IČO: 314 676 DIČ: 2020571707
tel. 043/ 55 047 11

Osoba zodpovedná za verejné obstarávanie
v obstarávateľskej organizácii

Ing. Kadera Ján
primátor mesta

Vytváranie a realizácia obrubníkov

Dátum 5.5. 2014
Mierka 1:2000

Kataster 839345: Námestovo
Len pre vnútornú potrebu. Nepoužiteľné pre právne účely.

Program: Miestny kataster I.O.B.E.T. - elaborácia štandardizovaného (M) - informácie systém katastra zhrnutosti (S) - Územný plán, katastrálne, budovacie, a katastrálne zmeny

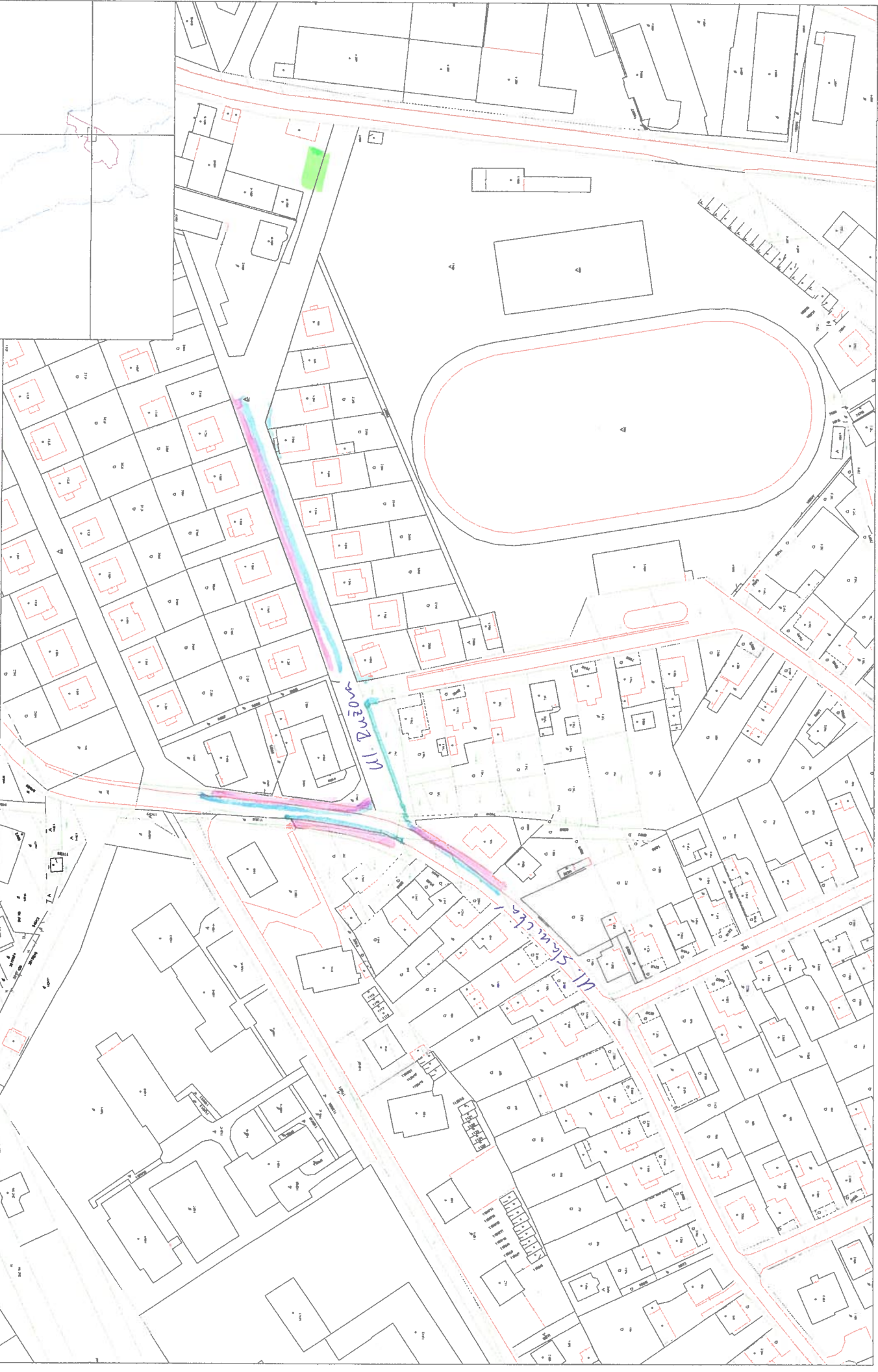

miesto obrubníkov

PRELÓŽKA TELEF. KABLU

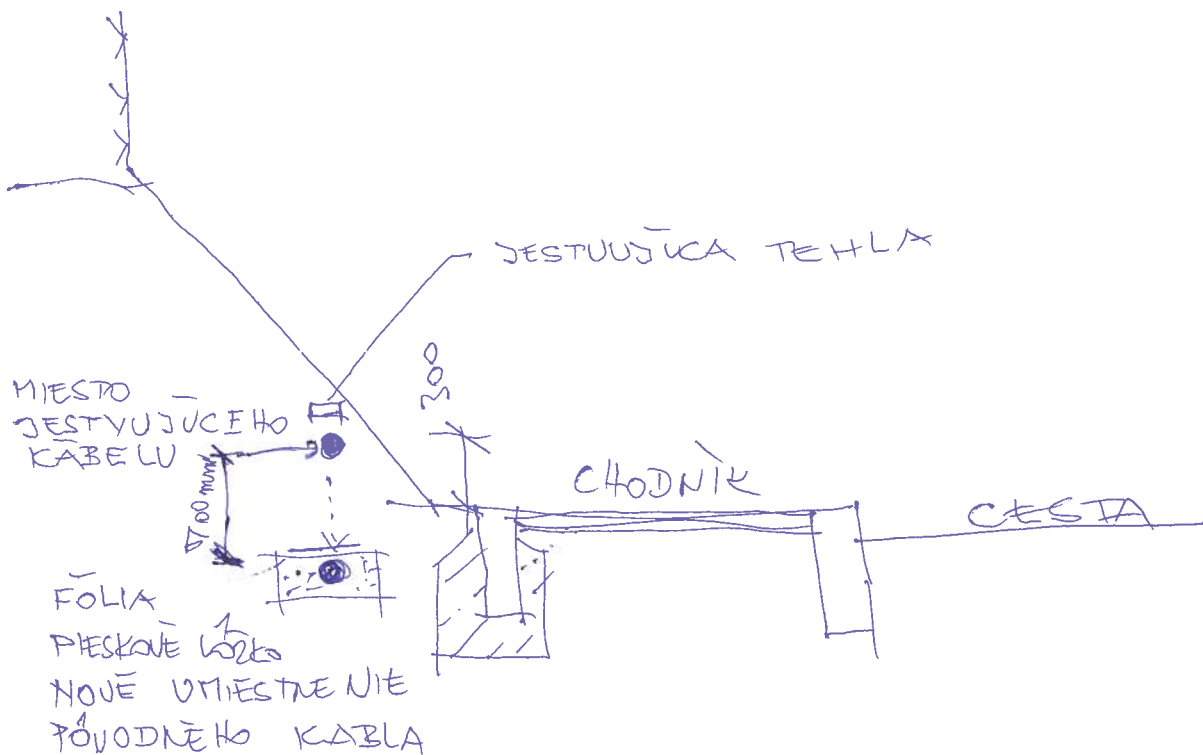

Odberaťel: Mesto Námestovo
Projektant:
Dodávateľ: bude určený výberom

Spracoval:
JKSO :
Dátum: 03.06.2013

Stavba :544 Mesto Námestovo
Objekt :Rekonštrukcia cesty ul. Ružová

Zákamenné- Filipčík

Rekapitulácia rozpočtu v EUR

Popis položky, stavebného diela, remesia	Konštrukcie a práce	Špecifikovaný materiál	Spolu	Hmotnosť v tonách		Suť v tonách	
				Spolu	Spolu	Spolu	Spolu
1 - ZEMNE PRÁCE	0,00	0,00	0,00	0,00000	70,124		
2 - ZÁKLADY	0,00	0,00	0,00	0,00000	0,000		
5 - KOMUNIKÁCIE	0,00	0,00	0,00	127,16295	0,000		
8 - RÚROVÉ VEDENIA	0,00	0,00	0,00	0,00000	0,000		
9 - OSTATNÉ KONŠTRUKCIE A PRÁCE	0,00	0,00	0,00	110,69170	4,726		
PRÁCE A DODÁVKY HSV spolu:	0,00	0,00	0,00	237,85464	74,850		
Za rozpočet celkom	0,00	0,00	0,00	237,85464	74,850		

Odberteľ: Mesto Námestovo
 Projektant:
 Dodávateľ: bude určený výberom

Spracoval: Ing.Naššín Vladimír
 JKSO :
 Dátum: 2.5.2014

Stavba :544 Mesto Námestovo
 Objekt :Úprava chodníkov ul.Slanicka a Ružova

Prenhľad rozpočtových nákladov v EUR

Por. číslo	Kód cenníka	Kód položky	Popis položky, stavebného dielu, remesla, výkaz-výmer	Množstvo výmera	Merná jednotka	Jednotková cena	Konštrukcie a práce	Špecifikovaný materiál	Hmotnosť v tonách		Suť v tonách		DPH %	
									Jednotková	Spolu	Jednotková	Spolu		
PRÁCE A DODÁVKY HSV														
1 - ZEMNE PRÁCE														
1	272	11310-6611	Rozobratie zámkovej dlažby všetkých druhov okrem "Deka.." Popred RD a časť DÚ.	78,500	m2					0,145	11,383		20	
2	272	11320-2111	Výrhanie krajníkov alebo obrubníkov stojatých	348,000	m					0,145	50,460		20	
3	001	12220-1101	Odkopávky a prekopávky nezapaž. v hom. tr. 3 do 100 m3	10,000	m3								20	
3	001	12220-1109	Priplatok za lepivosť hominy tr.3	10,000	m3								20	
4	272	11310-7341	Odstránenie podkladov alebo krytú živýchých hr. do 5 cm	40,500	m2					0,098	3,969		20	
4	272	R položka	Odkop telekomunikačných káblov ručne v ryhe hor.tr.3 hĺbky 700 mm a uloženie káblov do pieskového lôžka s prekrytím fóliou	44,000	m					0,098	4,312		20	
4	272	16240-1102	Vodorovné premiestnenie výkopu do 2000 m hom. tr. 1-4	10,000	m3								20	
11	272	16710-1101	Nakladanie výkopku do 100 m3 v hom. tr. 1-4	10,000	m3								20	
12	272	17120-1201	Uloženie sypaniny na skládku	10,000	m3								20	
										0,00	0,00000	0,00000	70,124	
1 - ZEMNE PRÁCE spolu:														
5 - KOMUNIKÁCIE														
18	221	56425-1111	Podklad zo štrkopiesku hr. 150 mm	0,000	m2					0,30361	0,00000		20	
19	221	56487-1111	Podklad zo štrkody hr. 250 mm	0,000	m2					0,46166	0,00000		20	
20	221	56513-1211	Vyrovnanie povrchov stav. podkladov kamenivom obaleným asfaltom tr. 1, š. nad 3 m do hr. 40 mm	0,000	m2					0,10036	0,00000		20	
21	221	56650-1111	Úprava doterajšieho krytu z kameniva drv. s doplnením kamenivom do 0,10 m3/m2	438,500	m2					0,17726	77,72851		20	
22	221	57323-1111	Postrek živičný spojovací z cestnej emulzie 0,5-0,8 kg/m2	0,000	m2					0,00071	0,00000		20	

Prenhľad rozpočtových nákladov v EUR

Por. číslo	Kód cenníka	Kód položky	Popis položky, stavebného dielu, remesla, výkaz-výmer	Množstvo výmera	Memá jednotka	Jednotková cena	Konštrukcie a práce	Špecifikovaný materiál	Hmotnosť v tonách		Suť v tonách		DPH %
									Jednotková	Spolu	Jednotková	Spolu	
23	221	57714-3211	Asfaltový betón AC 8 (ABJ) hr. 50 mm, š. do 3 m /chodníky/	353,500	m ²				0,12341	43,62544			20
24	221	59621-1113	Kladenie zámkovej dlažby pre chodcov hr.60 mm sk A (použitá rozobratá dlažba)	78,500	m ²				0,07400	5,80900			20
8 - RÚROVÉ VEDEDNIA				5 - KOMUNIKÁCIE spolu:	0,00					127,16295		0,000	20
25	221	89923-1111	Výšková úprava vstupu alebo vpuste do 200 mm zvýšením mreže	0,000	kus				0,39903	0,00000			20
26	221	89933-1111	Výšková úprava vstupu alebo vpuste do 200 mm zvýšením poklopu	0,000	kus				0,40606	0,00000			20
27	221	89943-1111	Výšková úprava poklopopov postávačových, hydrantových zvýšením	0,000	kus				0,29826	0,00000			20
9 - OSTATNÉ KONŠTRUKCIE A PRÁCE				8 - RÚROVÉ VEDEDNIA spolu:	0,00					0,00000		0,000	20
28	221	91656-1111	Osadenie záhon. obrubníka betón. do lôžka z betónu tr. C 12/15 s bočnou oporou	0,000	m				0,10562	0,00000			20
29	MAT	592 173208	Obrubník záhonový 100x5x20	0,000	kus				0,02200	0,00000			20
30	221	91786-2111	Osad. chodník. obrubníka betón. stojateho s oporou do lôžka z betónu tr. C 12/15	348,000	m				0,13553	47,16444			20
31	MAT	592 174500	Obrubník chodníkový ABO 1-15 100x15x30	348,000	kus				0,09900	34,45200			20
32	221	91810-1111	Lôžko pod obrubníky a dobetónovanie chodníkov k obrubníkom z betónu tr. C12/15	12,300	m ³				2,36285	29,06306			20
33	221	91972-1211	Tesnenie škár, vyplnené asfált. zálievkou - napajanie na miestné komunikácie	0,000	m				0,00430	0,00000			20
34	272	91973-1121	Zarovnanie styčnej plochy podkladu alebo krytu živичného hr. do 50 mm	0,000	m				0,00002	0,01220			20
35	272	91973-5111	Rezanie stávajúceho živичného krytu alebo podkladu hr. do100 mm	610,000	m								20
36	013	96104-4111	Búranie betónu prostého	2,363	m ³						2,000	4,726	20
37	221	97908-4215	Vodorovná doprava vyburaných hmôt po suchu do 3 km	74,850	t								20
38	272	97908-7212	Nakladanie sute na dopravný prostriedok	74,850	t								20
39	272	97913-1410	Poplatok za ulož.a znešk.stav.sute na urc.skład. - z demol.vozoviek "O"-ost.odpad	0,000	t								20
40	221	99822-5111	Presun hmôt pre pozemné komunikácie a plochy letísk, kryt živичný	237,855	t								20

Prehľad rozpočtových nákladov v EUR

Por. číslo	Kód cenníka	Kód položky	Popis položky, stavebného dielu, remesla, výkaz-výmer	Množstvo výmera	Merná jednotka	Jednotková cena	Konštrukcie a práce	Špecifikovaný materiál	Hmotnosť v tonách		Suť v tonách		DPH %
									Jednotková	Spolu	Jednotková	Spolu	
9 - OSTATNÉ KONŠTRUKCIE A PRÁCE spolu:													
				0,00					0,00	110,69170			4,726
			PRÁCE A DODÁVKY HSV spolu:	0,00					0,00	237,85464			74,850
			Za rozpočet celkom	0,00					0,00	237,85464			74,850