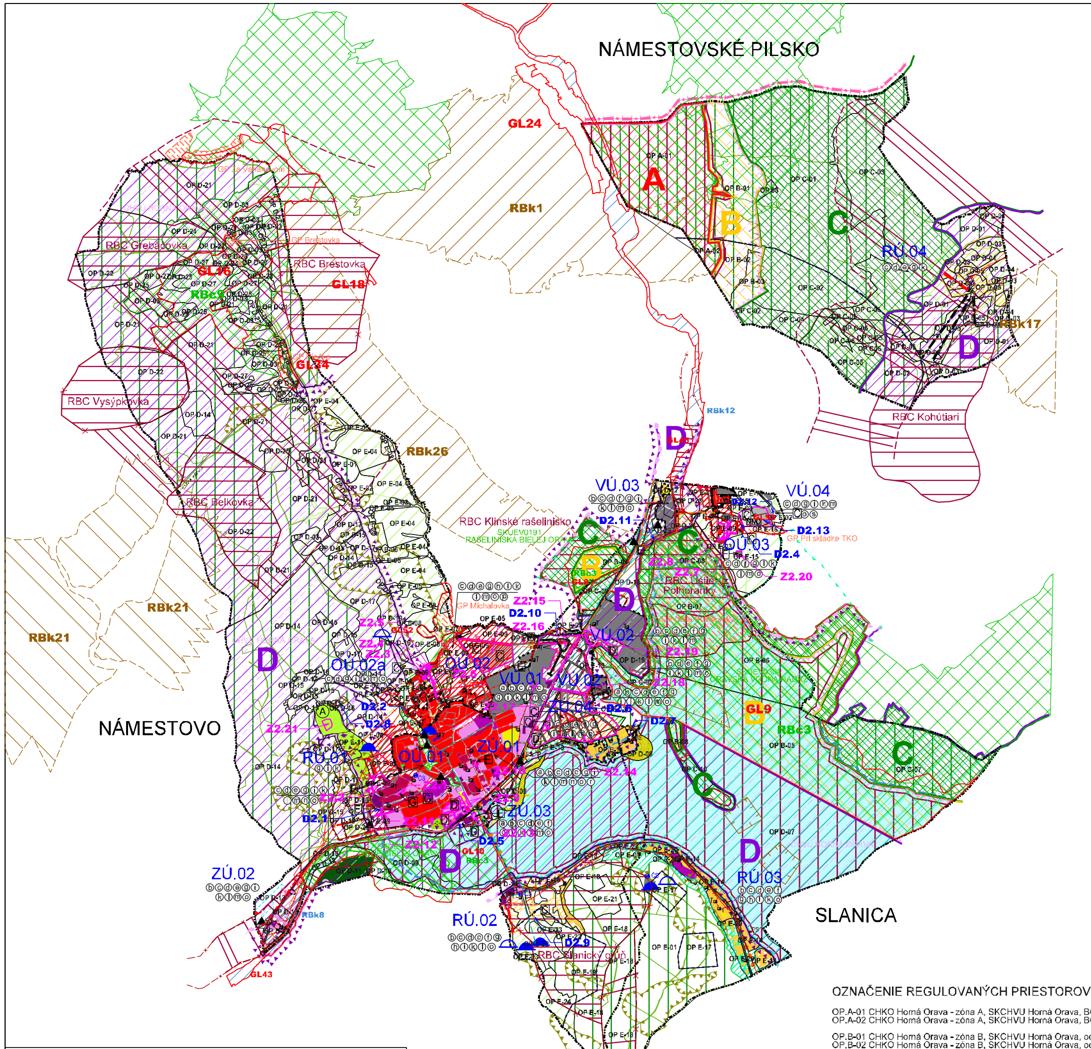

LEGENDA

VYMEDZUJÚCE JAVY (STAV / NÁVRH / VÝHĽAD)

- ŠTÁTNA HRANICA
- HRANICA KATASTRÁLNEHO ÚZEMIA
- HRANICA ZASTAVANÉHO ÚZEMIA OBCE K 1.1.1990
- HRANICA SKUTOČNE ZASTAVANÉHO ÚZEMIA
- MAXIMÁLNA VÝNIMOČNÁ HLADINA OR. PRIEHRADY (602,94 m n.m Bpv)
- OCHRANNÉ PÁSMO VODNÉHO ZDROJA II.STUPŇA
- CESTA I., II., III. TRIEDY
- CESTY MIESTNE
- MALÁ OKRUŽNÁ KRIŽOVATKA
- CYKLISTICKÉ TRASY
- LYŽIARSKE VLEKY
- MELIORÁCIE
- VODOJEM
- ČERPACIA STANICA - VODOVOD
- ORAVSKÝ SKUPINOVÝ VODOVOD
- PREČERPÁVACIA STANICA ODPADOVÝCH VÔD
- ČISTIAREŇ ODPADOVÝCH VÔD
- VZDUŠNÉ VEDENIE ELEKTRICKEJ ENERGIE VN
- KÁBLOVÉ VEDENIE ELEKTRICKEJ ENERGIE VN
- TRANSFORMÁTOROVÉ STANICE
- VTL PLYNOVOD
- REGULAČNÁ STANICA PLYNU

FUNKČNÉ VYUŽITIE ÚZEMIA

- PLOCHY S PREVAHOU BÝVANIA V RODINNÝCH DOMOCH
- PLOCHY S PREVAHOU BÝVANIA V BYTOVÝCH DOMOCH
- PLOCHY S PREVAHOU OBČIANSKEJ VYBAVENOSTI LOKÁLNEHO VÝZNAMU
- PLOCHY S PREVAHOU OBČIANSKEJ VYBAVENOSTI NADMESTSKÉHO VÝZNAMU
- ZMIEŠANÉ ÚZEMIE - OBČ.VYBAVENOSŤ+BÝVANIE
- PLOCHY LESOHOSPODÁRSKEJ A POĽNOHOSPODÁRSKEJ VÝROBY
- PLOCHY PRIEM.VÝROBY,SKLADOV,TECH.VYBAV.
- ZMIEŠANÉ ÚZEMIE - VÝROBA+OBČ. VYBAVENOSŤ
- PLOCHY S PREVAHOU REKREAČNÝCH OBJEKTOV
- REKREAČNÝ PRIESTOR PRE DYNAMICKÉ AKTIVITY
- PLOCHY ŠPORTU A TELOVÝCHOVY
- ZMIEŠANÉ ÚZEMIE - REKREÁCIA+BÝVANIE
- ZMIEŠANÉ ÚZEMIE - REKREÁCIA+ŠPORT
- ZMIEŠANÉ ÚZEMIE - REKREÁCIA+OBČ.VYBAVENOSŤ
- PLOCHY DOPRAVNEJ VYBAVENOSTI
- ZMIEŠANÉ ÚZEMIE - DOPR. VYBAVENOSŤ+BÝVANIE
- NNO ZARIADENIA ODPADOVÉHO HOSPODÁRSTVA
- VODNÉ TOKY A PLOCHY
- CINTORÍN
- ZÁHRADKÁRSKE OSADY
- REKREAČNÝ LES
- TRVALÉ TRÁVNE PORASTY
- ORNÁ PÔDA
- LES
- ZOSUVNÉ ÚZEMIE
- LOŽISKO NEVYHRADENÉHO NERASTU

OCHRANA PRÍRODY A KRAJINY

VEĽKOPLOŠNÉ CHRÁNENÉ ÚZEMIE

- HRANICA CHKO HORNÁ ORAVA
- A ZÓNA A CHKO HORNÁ ORAVA (5.STUPEŇ OCHRANY)
- B ZÓNA B CHKO HORNÁ ORAVA (4.STUPEŇ OCHRANY)
- C ZÓNA C CHKO HORNÁ ORAVA (3.STUPEŇ OCHRANY)
- D ZÓNA D CHKO HORNÁ ORAVA (2.STUPEŇ OCHRANY)

ČLENENIE PODĽA EUROPSKEJ SÚSTAVY CHRÁNENÝCH ÚZEMÍ NATURA 2000

- CHRÁNENÉ VTÁČIE ÚZEMIE HORNÁ ORAVA - SKCHVU008
- CHRÁNENÉ VTÁČIE ÚZEMIE HORNÁ ORAVA (VYHLÁŠKA MŽP SR č.173/2005 Z.z.)
- SKUEV ÚZEMIE EURÓPSKEHO VÝZNAMU
  - ÚSTIE BIELEJ ORAVY - SKUEV0658 (k.ú.NÁMESTOVO)
  - RAŠELINISKÁ BIELEJ ORAVY - SKUEV0191(KLINSKÉ RAŠELINISKO k.ú.SLANICA)
  - ORAVSKÁ VODNÁ NÁDRŽ - SKUEV0304(k.ú.SLANICA)
  - PILSKO - SKUEV0188(k.ú.NÁMESTOVSKÉ PILSKO)

CHRÁNENÉ ÚZEMIE V ZMYSLE MEDZINÁRODNÝCH DOHOVOROV

- RAMSARSKÁ LOKALITA MOKRADE ORAVSKEJ KOTLINY

GENOFONDOVÉ PLOCHY

- GP
  - ZA VAHANOVOM (GP - 19, TYP GPR)
  - BRESTOVKA (GP - 20, TYP GPR)
  - RIEČKA-POD POĽOVNÍCKOU CHATOU (GP - 21, TYP GPR)
  - MICHALOVKA (GP - 22, TYP GPŽ)
  - ÚSTIE POLHORANKY (GP - 35, TYP GPŽ)
  - PRI SKLÁDKE TKO ZUBROHLAVA (GP - 36, TYP GPŽ)

PRVKY R-ÚSES

- TERESTICKÝ NADREGIONÁLNY BIOKORIDOR PODBESKYDSKÁ VRCHOVINA
- PROVINCIONÁLNY BIOKORIDOR ORAVSKÉ BESKYDY
- REGIONÁLNY BIOKORIDOR ÚSTIE BIELEJ ORAVY, POLHORANKA
- NADREGIONÁLNE BIOCENTRUM PILSKO, ORAVSKÁ PRIEHRADA
- REGIONÁLNE BIOCENTRÁ
  - BELKOVKA
  - GREBÁČOVKA
  - VYSYPKOVKA
  - BRESTOVKA
  - SLANICKÝ GRÚŇ
  - KLINSKÉ RAŠELINISKO
  - ÚSTIE POLHORANKY
  - KOHÚTIARI

PRIESTOROVÉ REGULATÍVY

- OP.A-01 PLOCHY PRIESTOROVÝCH REGULATÍVOV V KRAJINE
- OÚ.01 PLOCHY PRIESTOROVÝCH REGULATÍVOV V ZASTAVANOM ÚZEMÍ

VEREJNOPROSPEŠNÉ STAVBY

PRE DOPRAVU
- a - CESTA I/78 NÁMESTOVO - PRIEŤAH
- b - REKONŠTRUKCIA CESTY I/78,II/520,III/5209
- c - REKONŠTRUKCIA EXISTUJÚCICH MIESTNYCH KOMUNIKÁCIÍ, PEŠÍCH TRÁS A PLÔCH
- d - REALIZÁCIA NAVRHOVANÝCH MIESTNYCH KOMUNIKÁCIÍ, PEŠÍCH TRÁS A PLÔCH
- e - REALIZÁCIA PARKOVÍSK A HROMADNÝCH GARÁŽÍ
- f - REALIZÁCIA CYKLOTURISTICKÝCH TRÁS

PRE TECHNICKÚ VYBAVENOSŤ
- g - ROZŠÍRENIE A REKONŠTRUKCIA VODY A REALIZÁCIA ČERPACÍCH STANÍC
- h - ROZŠÍRENIE A REALIZÁCIA VODOJEMOV
- i - ROZŠÍRENIE A REKONŠTRUKCIA ROZVODOV KANALIZÁCIE A REALIZÁCIA PREČERPÁVACÍCH STANÍC
- j - ROZŠÍRENIE ČOV
- k - ROZŠÍRENIE A ZOKRUHOVANIE ELEKTRICKÝCH ROZVODOV VN A NN
- l - REALIZÁCIA NAVRHOVANÝCH TRANSFORMÁTOROVÝCH STANÍC (TS)
- m- ROZŠÍRENIE A REKONŠTRUKCIA ROZVODOV PLYNU
- n - ROZŠÍRENIE A REKONŠTRUKCIA TEPLOVODOV
- o - ROZŠÍRENIE A REKONŠTRUKCIA TELEKOMUNIKAČNEJ SIETE
- p - PREKLÁDKY INŽINIERSKYCH SIETÍ V ZMYSLE NÁVRHU

PRE VEREJNÚ ZELEŇ
- r - REALIZÁCIA NOVÉHO CINTORÍNA

PRE ODPADOVÉ HOSPODÁRSTVO
- s - ROZŠÍRENIE SKLÁDKY TKO ZUBROHLAVA

OZNAČENIE REGULOVANÝCH PRIESTOROV V KRAJINE

OP.A-01 CHKO Horná Orava - zóna A, SKCHVU Horná Orava, BCNR Pilsko, SKUEV0188 Pilsko, les ochranný
OP.A-02 CHKO Horná Orava - zóna A, SKCHVU Horná Orava, BCNR Pilsko, SKUEV0188 Pilsko, les ochranný, PHO vody

OP.B-01 CHKO Horná Orava - zóna B, SKCHVU Horná Orava, ochranný les
OP.B-02 CHKO Horná Orava - zóna B, SKCHVU Horná Orava, ochranný les, PHO vodných zdrojov
OP.B-03 CHKO Horná Orava - zóna B, SKCHVU Horná Orava, les osobitného určenia, PHO vodných zdrojov
OP.B-04 CHKO Horná Orava - zóna B, SKCHVU Horná Orava, UEV Rašeliniská Bielej Oravy, rašelinisko
OP.B-05 CHKO Horná Orava - zóna B, SKCHVU Horná Orava, BC NR, vodná nádrž
OP.B-06 CHKO Horná Orava - zóna B, SKCHVU Horná Orava, SKUEV Oravská vodná nádrž, BC NR, vodná nádrž
OP.B-07 CHKO Horná Orava - zóna B, SKCHVU Horná Orava, SKUEV Oravská vodná nádrž, BC NR a R, genofondová plocha Ústie Polhoranky, vodná nádrž
OP.B-08 CHKO Horná Orava - zóna B, SKCHVU Horná Orava, BC R, vtáčí ostrov

OP.C-01 CHKO Horná Orava - zóna C, SKCHVU Horná Orava, lesy osobitného určenia
OP.C-02 CHKO Horná Orava - zóna C, SKCHVU Horná Orava, lesy osobitného určenia, PHO vodných zdrojov
OP.C-03 CHKO Horná Orava - zóna C, SKCHVU Horná Orava, BK nadregionálny, hospodárske lesy
OP.C-04 CHKO Horná Orava - zóna C, SKCHVU Horná Orava, BK nadregionálny, hospodárske lesy, PHO vodných zdrojov
OP.C-05 CHKO Horná Orava - zóna C, SKCHVU Horná Orava, BK nadregionálny, TTP, PHO vodných zdrojov
OP.C-06 CHKO Horná Orava - zóna C, SKCHVU Horná Orava, BK nadregionálny, NDV, PHO vodných zdrojov
OP.C-07 CHKO Horná Orava - zóna C, SKCHVU Horná Orava, ochranný les
OP.C-08 CHKO Horná Orava - zóna C, SKCHVU Horná Orava, SKUEV Oravská vodná nádrž, BC R, genofondová plocha Ústie Polhoranky, ochranný les
OP.C-09 CHKO Horná Orava - zóna C, SKCHVU Horná Orava, orná pôda
OP.C-10 CHKO Horná Orava - zóna C, SKCHVU Horná Orava, BC R, vtáčí ostrov

OP.D-01 CHKO Horná Orava - zóna D, SKCHVU Horná Orava, BK NR, les hospodársky
OP.D-02 CHKO Horná Orava - zóna D, SKCHVU Horná Orava, BK NR, les hospodársky, PHO vodných zdrojov
OP.D-03 CHKO Horná Orava - zóna D, SKCHVU Horná Orava, BK NR, NDV
OP.D-04 CHKO Horná Orava - zóna D, SKCHVU Horná Orava, BK NR, NDV + TTP
OP.D-05 CHKO Horná Orava - zóna D, SKCHVU Horná Orava, BK NR, NDV + TTP, návrh zjazdoviek a lanoviek
OP.D-06 CHKO Horná Orava - zóna D, SKCHVU Horná Orava, BK NR, TTP, PHO vodných zdrojov
OP.D-07 CHKO Horná Orava - zóna D, SKCHVU Horná Orava, BC NR, vodná nádrž Orava
OP.D-08 CHKO Horná Orava - zóna D, SKCHVU Horná Orava, BC NR, vodná nádrž Orava, rekreácia a šport
OP.D-09 CHKO Horná Orava - zóna D, SKCHVU Horná Orava, BC NR, NDV - ústie Bielej Oravy
OP.D-10 CHKO Horná Orava - zóna D, SKCHVU Horná Orava, BK R, ochranný les
OP.D-11 CHKO Horná Orava - zóna D, SKCHVU Horná Orava, BK R, lesná výroba - škôlka
OP.D-12 CHKO Horná Orava - zóna D, SKCHVU Horná Orava, BK R, vodný tok Biela Orava
OP.D-13 CHKO Horná Orava - zóna D, SKCHVU Horná Orava, BK R, orná pôda, návrh výroby
OP.D-14 CHKO Horná Orava - zóna D, SKCHVU Horná Orava, hospodársky les
OP.D-15 CHKO Horná Orava - zóna D, SKCHVU Horná Orava, NDV
OP.D-16 CHKO Horná Orava - zóna D, SKCHVU Horná Orava, NDV + TTP
OP.D-17 CHKO Horná Orava - zóna D, SKCHVU Horná Orava, TTP
OP.D-18 CHKO Horná Orava - zóna D, SKCHVU Horná Orava, orná pôda
OP.D-19 CHKO Horná Orava - zóna D, SKCHVU Horná Orava, TTP, návrh bývania
OP.D-20 CHKO Horná Orava - zóna D, SKCHVU Horná Orava, orná pôda, návrh občianska vybavenosť - cintorín a parkovisko
OP.D-21 CHKO Horná Orava - zóna D, SKCHVU Horná Orava, BK NR, hospodársky les
OP.D-22 CHKO Horná Orava - zóna D, SKCHVU Horná Orava, BK NR, BC R, hospodársky les
OP.D-23 CHKO Horná Orava - zóna D, SKCHVU Horná Orava, BK NR, orná pôda
OP.D-24 CHKO Horná Orava - zóna D, SKCHVU Horná Orava, BK NR, BC R, NDV
OP.D-25 CHKO Horná Orava - zóna D, SKCHVU Horná Orava, BK NR, NDV + TTP
OP.D-26 CHKO Horná Orava - zóna D, SKCHVU Horná Orava, BK NR, genofondová plocha, NDV + TTP, rašelinisko, vodný tok
OP.D-27 CHKO Horná Orava - zóna D, SKCHVU Horná Orava, BK NR, TTP
OP.D-28 CHKO Horná Orava - zóna D, SKCHVU Horná Orava, BK NR, nBK M, vodné toky
OP.D-29 CHKO Horná Orava - zóna D, SKCHVU Horná Orava, orná pôda, návrh výroby

OP.E-01 hospodársky les
OP.E-02 NDV
OP.E-03 NDV + TTP
OP.E-04 TTP
OP.E-05 koridory vodných tokov, nBK M
OP.E-06 podmáčané a mokradné plochy
OP.E-07 vodná nádrž Michalovka, genofondová plocha
OP.E-08 NDV, návrh interakčného prvku
OP.E-09 orná pôda, návrh bývanie
OP.E-10 orná pôda, návrh výroba
OP.E-11 záhradkárska osada
OP.E-12 NDV, návrh bývanie
OP.E-13 ochranný les
OP.E-14 ochranný les, chatová oblasť
OP.E-15 orná pôda
OP.E-16 podmáčané lokality, genofondová plocha
OP.E-17 hospodársky les, PHO vodných zdrojov
OP.E-18 BC, BK, PHO vodných zdrojov, hospodársky les
OP.E-19 BC, BK, hospodársky les
OP.E-20 les osobitného určenia, chatová oblasť
OP.E-21 BC R, NDV, TTP
OP.E-22 BC R, TTP, PHO vodné zdroje
OP.E-23 BC R, vodné toky, PHO vodné zdroje
OP.E-24 BC R, NDV, PHO vodných zdrojov

- 33 ZMIEŠANÉ ÚZEMIE - VÝROBA+OBČ. VYBAVENOSŤ
- 40 PLOCHY S PREVAHOU REKREAČNÝCH OBJEKTOV
- 43 ZMIEŠANÉ ÚZEMIE - REKREÁCIA+BÝVANIE
- 51 ZMIEŠANÉ ÚZEMIE - OBČIANSKA VYBAVENOSŤ+DOPR. VYBAVENOSŤ
- PLOCHY POĽNOHOSPODÁRSKEJ VÝROBY
- PLOCHY TECHNICKEJ VYBAVENOSTI
- 81 ZÁHRADKÁRSKE OSADY
- BIOCENTRUM REGIONÁLNEHO VÝZNAMU
- BIOKORIDOR REGIONÁLNEHO VÝZNAMU - TERESTICKÝ
- BIOKORIDOR REGIONÁLNEHO VÝZNAMU - HYDRICKÝ
- GENOFONDOVÁ LOKALITA

LEGENDA

(STAV / NÁVRH / VÝHĽAD)

- HRANICA SKUTOČNE ZASTAVANÉHO ÚZEMIA
- HRANICE REGULOVANÝCH PRIESTOROV
- D2.1 OZNAČENIE DOPLNENENÝCH LOKALÍT
- ZMENA FUNKCIE
- Z2.1 ČÍSLO ZMENY
- ZRUŠENÉ JAVY
- 10 PLOCHY S PREVAHOU BÝVANIA V RODINNÝCH DOMOCH
- 11 PLOCHY S PREVAHOU BÝVANIA V BYTOVÝCH DOMOCH
- 20 PLOCHY S PREVAHOU OBČIANSKEJ VYBAVENOSTI
- 22 ZMIEŠANÉ ÚZEMIE - OBČ.VYBAVENOSŤ+BÝVANIE
- 31 PLOCHY PRIEM.VÝROBY,SKLADOV,TECH.VYBAV.

FUNKČNÁ A PRIESTOROVÁ REGULÁCIA

A = IPP 0,4
C = IPP 0,8
D = IPP 1,2
E = IPP 1,8
F = IPP 2,0
G = IPP 2,4

OZNAČENIE REGULOVANÝCH PRIESTOROV V ZASTAVANOM ÚZEMÍ

A. OBYTNÉ ÚZEMIE (OÚ)
- OÚ.01 NÁMESTOVO - BREHY
- OÚ.02 NÁMESTOVO - ČERCHLE
- OÚ.02a NÁMESTOVO - LAZ
- OÚ.03 SLANICA - SLANICA PRI ZUBROHLAVE

B. ZMIEŠANÉ ÚZEMIE (ZÚ)
- ZÚ.01 NÁMESTOVO - STRED
- ZÚ.02 NÁMESTOVO - ROVEŇ
- ZÚ.03 NÁMESTOVO - NÁBREŽIE
- ZÚ.04 NÁMESTOVO - VOJENSKÉ

C. VÝROBNÉ ÚZEMIE (VÚ)
- VÚ.01 NÁMESTOVO - PRIEMYSELNÁ ZÓNA I.
- VÚ.02 NÁMESTOVO - PRIEMYSELNÁ ZÓNA II.
- VÚ.03 NÁMESTOVO - PRIEMYSELNÁ ZÓNA III.
- VÚ.04 SKLÁDKA TKO

D. REKREAČNÉ ÚZEMIE (RÚ)
- RÚ.01 NÁMESTOVO - ZÁHRADKÁRSKA OSADA
- RÚ.02 NÁMESTOVO - PREDMOSTIE
- RÚ.03 SLANICA - SLANICKÁ OSADA
- RÚ.04 NÁMESTOVSKÉ PILSKO - GRÚNIKY

E. ÚZEMIE OCHRANY PRÍRODY A VOĽNEJ KRAJINY

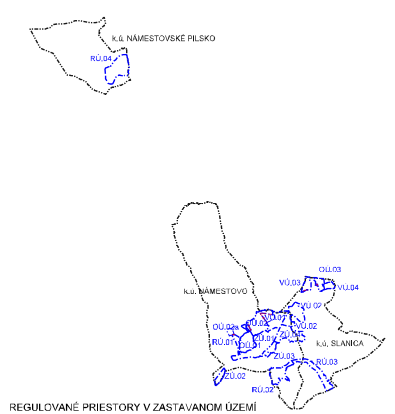

REGULOVANÉ PRIESTORY V ZASTAVANOM ÚZEMÍ

SCHÉMA ZÁVÄZNÝCH ČASTÍ ÚPN - MESTA NÁMESTOVO + ZMENY A DOPLNKY č.1 ZMENY A DOPLNKY č.2