

Zverejnenie zámeru nakladania s majetkom mesta z dôvodu hodného osobitného zreteľa

Zverejnené dňa 08. 06. 2021

Mesto Námestovo zverejňuje zámer prevodu nehnuteľného majetku mesta ako prípad hodný osobitného zreteľa v zmysle § 9a ods. 8 písm. e/zákona č. 138/1991 Zb. o majetku obci v znení neskorších predpisov uzatvorením zámennej zmluvy:

Predmet : zámena nehnuteľností, nach. sa v k.ú. Námestovo, ktoré vznikli na základe geometrického plánu č. 17883369-027/2021 vypracovaného spol. Jozef Kupčulák- GEODET dňa 23. 03. 2021 a úradne overeného dňa 08. 04. 2021 pod č. 329/2021 z pôvodných pozemkov - pôvodnej C-KN parcely č. 164/1 zastavaná plocha a nádvorie o výmere 4611 m², ktorá je zap. na LV č. 1399 na mesto Námestovo v celosti a z pôvodnej E-KN parcely č. 10455/3 zastavaná plocha a nádvorie o výmere 31 m², ktorá parcela je zapísaná na LV č. 3598 pod B4 a pod B5 na zamieňajúcu 1./ spolu v 6/8 –ín účasti a pod B3 na zamieňajúcu 2./ v 1/8 –ine účasti;

- zámena **novovytvorenej C-KN parcely č. 164/21 zastavaná plocha a nádvorie o výmere 27 m²** v celosti, za spoluvlastnícky podiel spolu o veľkosti 7/8 účasti na pozemkoch - **novovytvorenej C-KN parcele č. 1044/8 ostatné plochy o výmere 9 m²** a **novovytvorenej C-KN parcele č. 1045/19 zastavaná plocha a nádvorie o výmere 22 m²**;

Účel : vzájomné vysporiadanie pozemkov

Cena : bez finančného vyrovnania

Osobitný zreteľ spočíva v tom, že zámenou pozemkov dôjde k vzájomnému vysporiadaniu nehnuteľností medzi mestom Námestovo a žiadateľkami, pri ktorom mesto Námestovo nadobudne do vlastníctva časť pozemku, na ktorom sa nachádza miestna komunikácia a žiadateľky nadobudnú do vlastníctva pozemok, ktorý už viac ako 60 rokov spolu so svojimi právnymi predchodcami užívajú, a na ktorom sa nachádza časť ich oplotenia.

Schválenie prevodu nehnuteľného majetku formou zámennej zmluvy z dôvodu hodného osobitného zreteľa, bude predmetom rokovania Mestského zastupiteľstva v Námestove dňa 23. 06. 2021.

V Námestove dňa 08. 06. 2021

Milan Hubík
primátor mesta

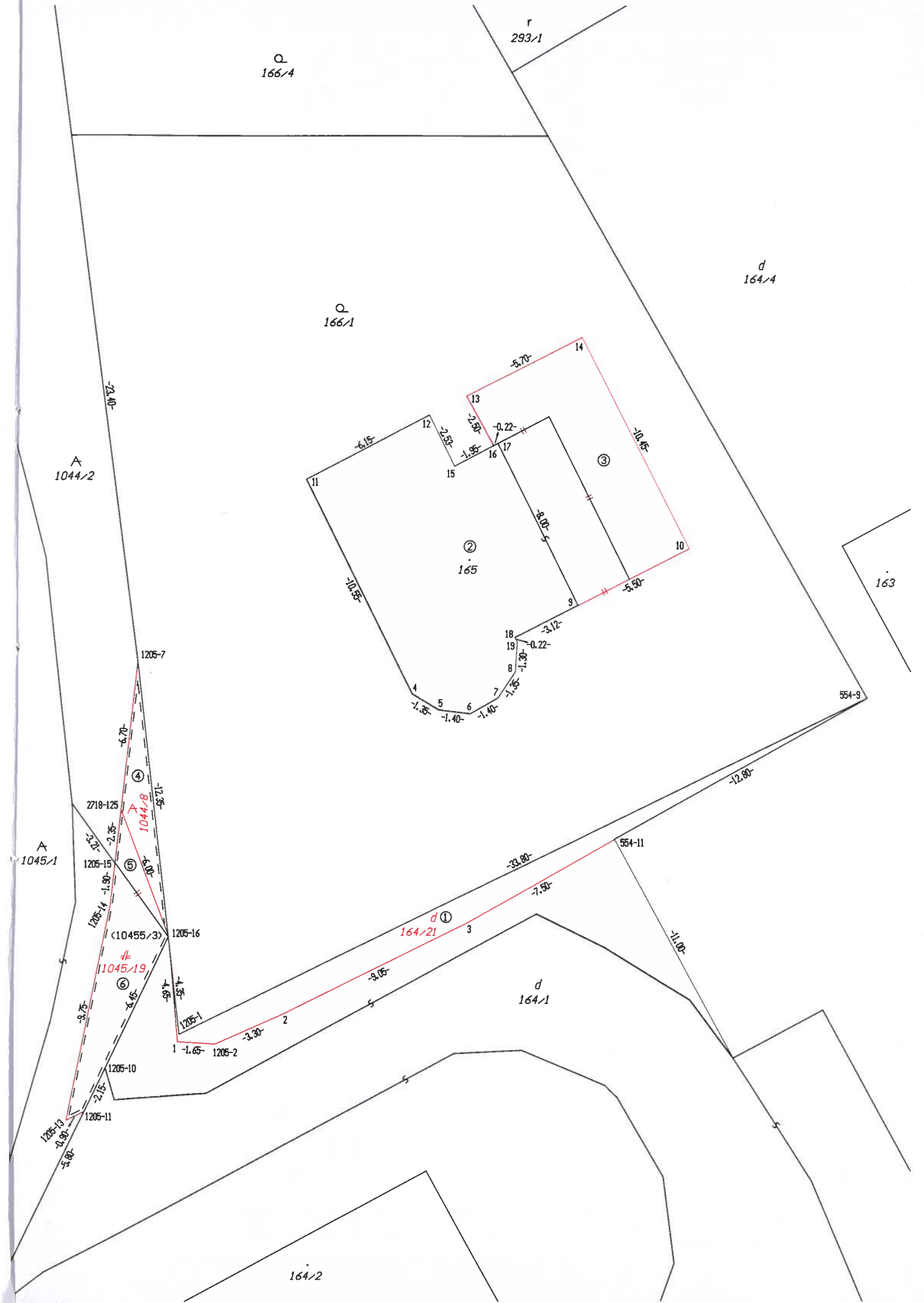

Q
166/4

r
293/1

d
164/4

Q
166/1

A
1044/2

A
1045/1

163

-23.40-

1205-7

-6.70-

-12.35-

2718-125

-2.35-

1205-15

-1.90-

1205-14

-1.90-

(10455/3)

1045/19

-5.30-

-9.75-

1205-10

-2.15-

1205-11

-2.15-

1205-12

-1.80-

-3.80-

1205-16

-4.35-

1205-1

-1.65-

1205-2

-3.30-

1

2

3

3

3

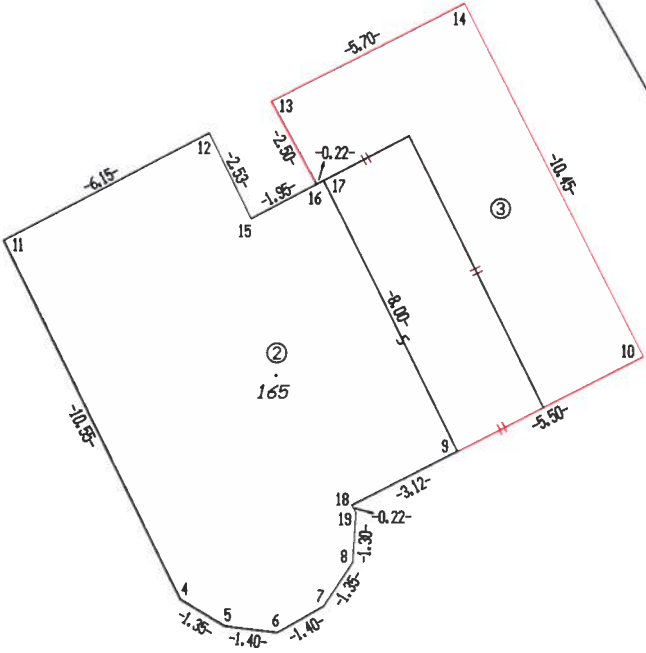

164/2

d
164/1

d ①
164/21

-11.00-

-33.80-

554-11

-12.80-

554-9